Impresso em papel de HOLMBERG BECH & C. — Stockolmo — Rio.

Correio da Manhã

Propriedade de EDMUNDO BITTENCOURT & Cia. Limitada

OMMUNDSEN & Cº LTD. — Fornecedores de papel para o "Correio da Manhã".

Director—PAULO BITTENCOURT
Director substituto — M. PAULO FILHO

ANNO XXVI — N. 9.739
RIO DE JANEIRO — QUARTA-FEIRA, 20 DE OUTUBRO DE 1926

LARGO DA CARIOCA N. 13
Gerente — V. A. DUARTE FELIX

A QUEDA FRAGOROSA DO CAMPEÃO MUNDIAL DE BOX

Como Jack Dempsey, que attraiu o maior numero de espectadores que a historia sportiva registra, foi abatido pelo ataque rapido e preciso de Gêne Tunney

Na arena, Dempsey não foi mais que um triste espectro do passado

(Especial para o "Correio da Manhã", por João Prestes)

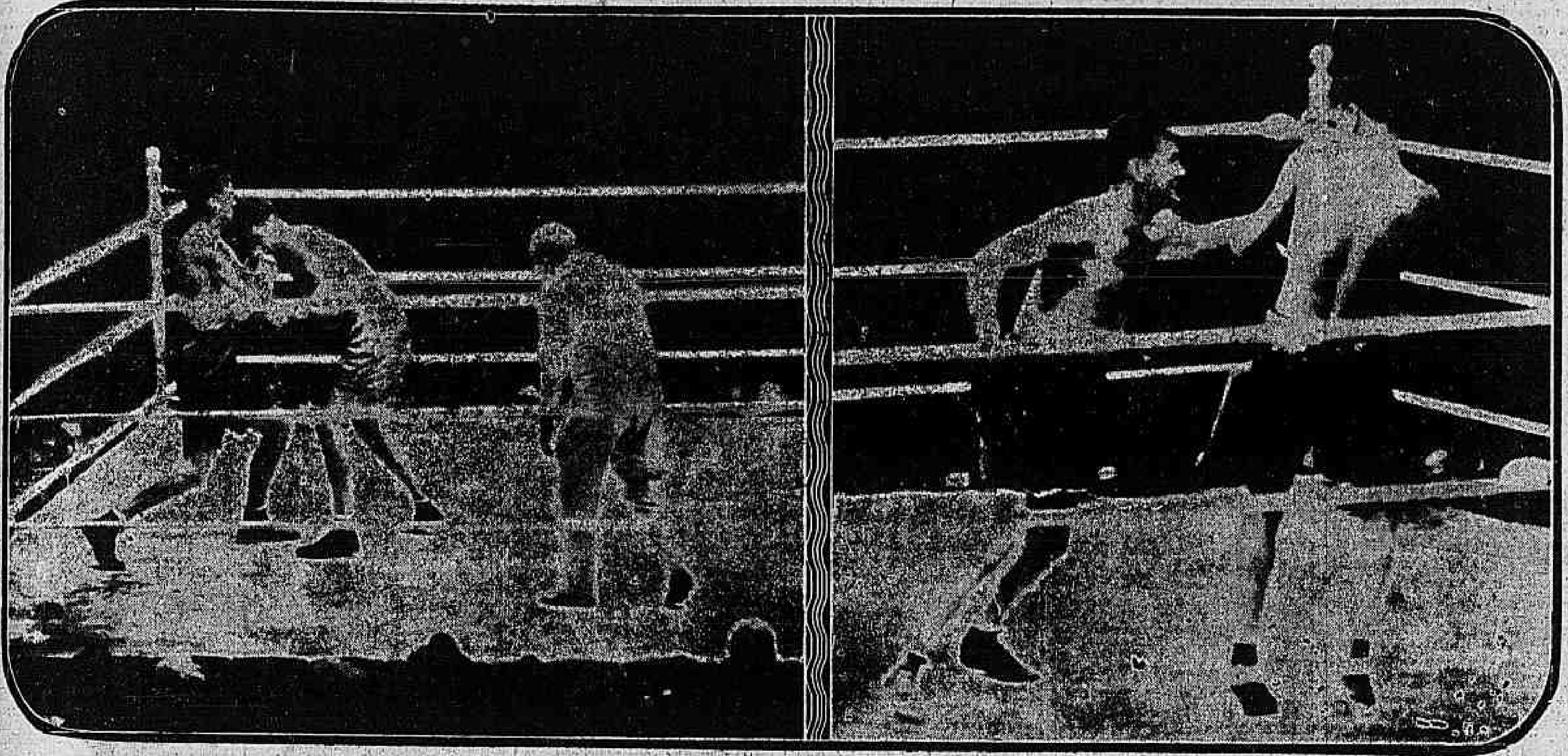

Duas phases da empolgante luta. A' esquerda, no quarto round, Dempsey em vão procura vencer a defesa de Tunney, que delle se livrou com um upper-cut. A' direita, no setimo round, Tunney ataca com a esquerda e emenda com um terrivel socco da direita, que cerrou os olhos do adversario.

RESUMO DA LUTA DO DIA 23

Nova York, setembro de 1926.

Numero principal — Jack Dempsey, de Manassa, Col., Campeão Universal de todos os pesos contra James J. (Gene) Tunney, de Nova York, aspirante ao titulo.
Local — Arena no Amphitheatro da Exposição Internacional Sesqui-Centenial de Philadelphia, Pa.
Referee — Tommy Reilly, de Philadelphia.
Luta — Dez rounds, sujeita á decisão de dois juizes e do referee.
Horario — O primeiro encontro preliminar começou ás 20 horas e a luta principal ás 21 horas e 45 minutos.
Duração — 49 minutos.
Audiencia — Cento e cincoenta e cinco mil pessoas.
Receita — Dois milhões de dollares, sem contar os direitos de radio-telephonia e do cinematographo.
Empresario — George A. (Tex) Rickard.
Preços de admissão — $27.50, ao redor da arena, e em proporção de distancia: $22.00; $16.50; $11.00 e $7.70. Geraes, $5.50.
Premios — Para o vencedor, Gene Tunney, o titulo de Campeão Universal de todos os pesos e $200.000.00. Para o vencido, $850.000.00. Percentagem sobre o lucro da cinematographia, como premio addicional.
Pagamentos — Além das despesas ordinarias, Tex Rickard terá que pagar: $175.000.00 para a Exposição e $85.000.00 para o Conselho Fiscal do Box.
Padrinhos — De Dempsey: Philadelphia Jack O' Brien; Gene Normile; Gus Wilson e Jerry the Greek. De Tunney: Jimmy Bronson, Billy Gibson e Lou Fink.
Juiz das horas, (Time Keeper) — W. Fred Ford, Joe Cervino e Joe Barron.
Arautos officiaes — Dr. François d'Ellisen e Joe Griffo.
Direitos de Radio-telephonia — Adquiridos pela Royal Typewriter Co., por $50.000.00.
Estação emissora — W. E. A. F.
Transmissores — Major Andrew White e Mc Namee.
Luzes — Quarenta holophótes servidos por 18 accumuladores.
Decisão — A decisão final dando a Gene Tunney a victoria em numero de pontos foi unanime.

Registro official dos pugilistas

JACK DEMPSEY	DETALHES	GENE TUNNEY
31 annos	Edade	28 annos
190 libras	Peso	185 libras
6 pés e 1 pollegada	Altura	6 pés e 1 ½ pollegada
77 pollegadas	Alcanse	76 ½ pollegadas
9 "	Pulso	8 "
13 "	Antebraço	13 ½ "
14 ½ "	Biceps	13 "
40 ½ "	Peito, (normal)	41 "
44 ¾ "	Peito (expandido)	44 "
33 "	Cintura	34 "
16 ½ "	Pescoço	17 "
22 "	Coxa	23 "
15 ½ "	Perna	16 "
9 "	Tornozello	9 "

COMO CAIU O EX-CAMPEÃO

"El-Rei morreu — Viva El-Rei!"

A noite de 23, mais uma vez offereceu á humanidade esse mesmo espectaculo. O monarcha que tomba, esquecido e ignorado pela multidão que frenetica applaude e sauda o novo soberano.

Jack Dempsey, o grande campeão, o pugilista que teve o dom de attrair o maior numero de espectadores que a historia desportiva jámais registrou, o gladiador outrora invencivel, caiu miseravelmente sob o ataque rapido e preciso de Gene Tunney, perante uma audiencia de mais de 135.000 pessoas.

E o idolo ao tombar de seu pedestal teve como consolo unico as lagrimas celestes, que, copiosas, banharam os seus laureis emmurchecidos e arrojados por terra!

Dempsey, na arena, não foi mais do que um triste espectro do passado. Não parecia mais o valente lutador que havia levado de vencida os melhores adversarios. Não foi o mesmo Dempsey que derrotou o gigantesco Willard ou o que susteve, sem enfraquecer, os terriveis murros de Firpo, "o touro selvagem dos Pampas". Já não foi o mesmo pugilista que esgrimiu com maestria e que sobrepujou brilhantemente Georges Carpentier, deslumbrando a multidão com a sua agilidade e ataque felinos. Não foi mais o homem de ferro, o Dempsey de hontem. Foi apenas um actor cinematographico exhibindo um corpo de athleta, cujas linhas eram tão perfeitas quando se poderia desejar.

Figura triste de um passado glorioso, ao terminar o combate, Dempsey caiu sentado em seu canto e com uma expressão alvar e apagada, ouviu o arauto official apregoando ás massas o nome de seu adversario como sendo o novo campeão universal de todos os pesos.

Os applausos da multidão ecoaram lugubremente em seus ouvidos, acostumados a ouvil-os sempre coroando as suas innumeras victorias. Desta vez, porém, esses applausos coroavam o outro, o adversario que o havia derrotado.

E antes dos écos dessa ovação morrerem no vasto amphitheatro, Dempsey comprehendeu, como os gladiadores de Roma, que aquella mesma multidão que o havia laureado em dias idos, baixava agora o pollegar e o abandonava, em seu triste festim, a saborear sozinho o amargo vinho da derrota.

Dois braços amigos o enlaçaram. Com todo o carinho o administrador de suas finanças o ajudou a erguer-se. Num esforço supremo, Dempsey reagiu contra o enorme cansaço que sentia e a fraqueza que lhe embotava os pensamentos e vacillante, avançou até ao meio da arena, para abraçar o seu vencedor.

Depois, como se a nevoa em seu cerebro se houvesse tornado mais espessa, o ex-campeão titubeou algumas palavras incoherentes e foi mansamente conduzido para o seu quarto. Deitado sobre a mesa das massagens, Dempsey permaneceu immovel. Dois medicos, debruçados sobre o vencido, examinavam-no com a maxima attenção. Finalmente, erguendo-se e promptos para deixar a scena do combate, os facultativos assignalaram para que se conservasse o mais profundo silencio e saíram nos ante-pés.

Dempsey exausto e sem forças, havia adormecido....

E sobre o quarto de Dempsey, onde após cada luta reinava sempre a alegria e o ruido de seus adoradores, pairou um silencio de morte, quebrado apenas, de quando em vez, por um suspiro de seu unico amigo, o seu gerente e administrador Gene Normile, o unico de entre os seus companheiros que permaneceu fiel...

Para provar a importancia que o box alcançou nos Estados Unidos, seria sufficiente um golpe de vista em torno á arena.

Cento e trinta e cinco mil pessoas pagaram admissão. Junte-se a esse numero o das pessoas que conseguiram presenciar a épica luta sem pagar entrada e o numero attinge a mais de cento e cincoenta e cinco mil.

Entre os espectadores notavam-

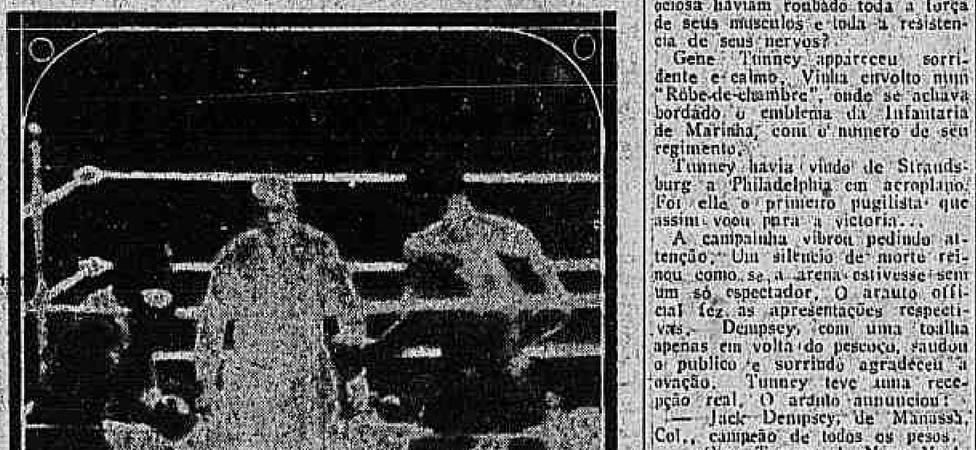

Outro aspecto da luta: o quinto round — O unico socco real que Dempsey conseguiu acertar e que tonteou Tunney. A gravura mostra o actual campeão procurando amparar-se nas cordas.

se os ministros das Finanças, da Guerra e da Marinha, Governadores de seis Estados, diversos senadores e deputados, membros da mais alta sociedade, figuras salientes em todos os ramos de sport, escriptores, jornalistas, juizes, prefeitos de varias cidades, incluindo-se os de Nova York e de Philadelphia, praças do Exercito e da Marinha, burguezia e plebe, tudo nivelado, discutindo o merito dos pugilistas e fazendo apostas...

Calcula-se que o bello sexo tenha mandado um contingente de mais do que vinte e cinco mil mulheres. Actrizes de celebridade universal compareceram em massa para animar os gladiadores.

O proprio clero, despojando-se de sua austeridade monastica, consentiu em ser representado. Pastores de todas as seitas confraternizaram e esqueceram a differença de suas crenças respectivas, para concentrar attenção na luta que os havia assim reunido.

O policiamento foi perfeito. Tres mil e quinhentos soldados da milicia foram destacados para dirigir o trafego de forma a evitar accidentes. E com a extraordinaria affluencia de pessoas a pé e de vehiculos de toda a descripção, é realmente de admirar que não se houvesse registrado um só accidente.

Outro ponto digno de nota. O modo gentil, rapido e preciso com que os empregados da Empreza Rickard tomaram conta dos espectadores, dirigindo-os aos respectivos assentos de forma tal que não houve a menor confusão e nem sequer aperto. Todos foram servidos com cortezia e rapidez, tanto assim que uma hora antes do primeiro encontro começar, todos os espectadores já se achavam accommodados.

Somando um calculo approximado, feito pela policia de Philadelphia, mais de cincoenta mil automoveis visitaram a cidade. Dentre esses, pelo menos, quinze mil eram provenientes de Nova York.

Os irmãos de armas de Tunney lá se achavam, em formação cerrada, dando uma nota alegre com as cores garridas de seus uniformes.

O grande emprezario George A. (Tex) Rickard, mascando o seu eterno charuto, quebrou com a sua costumada expressão de mumia e mostrou uma physionomia sorridente e alegre, pela primeira vez nos annaes da historia do box.

A's vinte horas o primeiro encontro começou. Monte Munn, um gigante pesando 210 libras e meia, derrotou dentro de um minuto o seu adversario, um Hugo Clemente, pobre infeliz que nada mais fez do que receber um soco e cair para não mais se erguer.

O segundo encontro preliminar foi entre dois negros, George Godfrey e Bob Lawson. O primeiro venceu a decisão numa luta de seis rounds sem o menor interesse. Os pugilistas eram quasi que eguaes: nenhum dos dois prestava.

O terceiro encontro entre Stoessel e Jack de Mave, terminou no terceiro round com a victoria do ultimo. Um golpe a fundo contra o coração derribou Stoessel para a contagem do referee.

Tommy Laughran, "o relampago", que havia praticado com Dempsey, e, de facto, havia quebrado o novo nariz romano do ex-campeão, venceu por decisão no encontro com Jimmy Delaney, pugilista que havia praticado com Tunney. Laughran provou ser superior a seu adversario nos seis rounds de combate.

Harry Persson, pugilista da Suecia, que está alimentando muitas esperanças na classe dos pesados, venceu por um knock-out em meio do quarto round ao seu opponente, o sargento Jack Adams, do Exercito. No primeiro round o socco derribou Adams pela primeira vez, mas o sargento tornou a erguer-se antes de começar a contagem. No segundo round o soldado caiu tres vezes. No terceiro round elle tornou a cair e finalmente no quarto foi pronunciado fóra de combate.

O ultimo encontro entre Martin Burke, de Nova Orleans e Yale Okun, de Nova York, teve logar depois da luta principal e não mereceu attenção. Os espectadores haviam começado a retirar-se a além de haver terminado a grande batalha, a chuva torrencial que caia era um grande incentivo para fazer com que os espectadores se apressassem em partir para casa, o quanto antes.

A luta de Dempsey contra Tunney foi uma grande decepção para todos os que presenciaram o match.

Ao subir á plataforma, Jack Dempsey dava visiveis mostras de grande nervosismo. Suas mãos tremiam como se o campeão estivesse sentindo frio. Seu olhar parecia turbado. Um murmurio passou pela multidão. "Seria possivel que Dempsey tivesse medo?" Ou estaria elle sentindo apenas a intima convicção que os tres annos gastos em vida ociosa haviam roubado toda a força de seus musculos e toda a resistencia de seus nervos?

Gene Tunney appareceu sorridente e calmo. Vinha envolto num "Robe-de-chambre", onde se achava bordado o emblema da Infantaria de Marinha, com o numero de seu regimento.

Tunney havia vindo de Straudsburg a Philadelphia em aeroplano. Foi elle o primeiro pugilista que assim voou para a victoria...

A campainha vibrou pedindo attenção. Um silencio de morte reinou como se a arena estivesse sem um só espectador. O arauto official fez as apresentações respectivas. Dempsey, com uma toalha apenas em volta do pescoço, saudou o publico e sorrindo agradeceu a ovação. Tunney teve uma recepção real. O arauto annunciou:

— Jack Dempsey, de Manassa, Col., campeão de todos os pesos.

— Gene Tunney, de Nova York, soldado que defendeu a patria nos campos da França e que provou merecer o ensejo de disputar o titulo ao campeão.

Quando o rumor dos applausos finalmente morreu, o nome do referee foi annunciado. A escolha recaiu em Tommy Reilly, de Philadelphia, e essa escolha encontrou a mais franca approvação.

As ataduras nas mãos dos pugilistas foram inspeccionadas e as luvas foram amarradas.

Estava tudo prompto para a luta que havia causado tanta emoção e que por longos mezes havia sido esperada com tanta impaciencia. O palco estava preparado para a grande tragedia.

E uma chuva impertinente e miuda começou a cair.

A illuminação da arena foi excellente. Poderosas lampadas combinadas lançavam sobre o ring uma luz quasi que tão boa quanto a luz do sol.

A campainha soou para o inicio do combate. Dempsey avançou ao encontro do aspirante e o levou de vencida a um dos cantos neutros. Tunney, porém, com golpes certeiros e cortantes, que foram ao auxilio do campeão, livrou-se do perigo e começou, por seu turno, a atacar. Mal o round havia começado e a superioridade do aspirante era incontestavel. Dempsey não conseguia defender-se de um só dos murros de Tunney e ao mesmo tempo parecia impossivel ao campeão attingir o adversario que dansava e saltava, sem se descobrir por um segundo sequer.

A historia da luta póde ser resumida em muito poucas palavras. Tunney manteve a offensiva do principio ao fim. Raros foram os golpes de Gene que não feriram o campeão. Jack Dempsey, lutando como um mero principiante, errava seus golpes um após o outro.

O grande pugilista apresentou um espectaculo muito triste. Durante o segundo round Tunney enviou um golpe certeiro que cerrou um dos olhos de Dempsey. Mas o campeão, nesse round, conseguiu acertar um murro que cortou o labio superior do aspirante. No quarto round Dempsey estava com os dois olhos feridos e com o nariz ensanguentado.

Neste quarto round o campeão acertou o segundo soco que quasi derribou Tunney. O aspirante tonteou mas recobrando a energia em tempo desenvolveu um ataque terrivel, obrigando o adversario a cobrir-se num canto da arena.

No sexto round apenas Dempsey deu uma pequena amostra do pugilista que elle havia sido. Avançando com a ferocidade de tigre, talhando ás cegas, Jack conseguiu fazer com que todos os criticos julgassem ter elle vencido esse round, o unico de todo o match.

Tunney feriu o face do campeão com golpes certeiros, directos, chamados "straight jabs". Dempsey parecia ter perdido todo o animo depois do sexto round. Recuou constantemente, agarrou-se a toda a "taboa de salvação" como se a unica esperança que lhe restava era a de não ser derribado. E isso elle conseguiu.

Foi uma luta desegual. O formidavel Dempsey quasi que arrancou lagrimas de piedade ás mulheres que presenciaram o desastre.

Durante toda a luta a chuva havia augmentado gradativamente. Depois do quarto round já era torrencial.

E a audiencia permaneceu sentada, apreciando a luta sem se queixar ou se incommodar com o tempo.

Dempsey quasi sem enxergar, escorregando no assoalho humido da plataforma, causava a impressão de um naufrago debatendo-se contra o mar.

A campainha soou o fim da luta e o fim da carreira do heroe de Manassa.

Um novo campeão foi coroado e a legião que havia affluido para testemunhar essa luta titanica, saiu do amphitheatro sob uma chuva torrencial, vagarosa, vencendo uma serie de difficuldades causadas pelo trafego, mas alegre, satisfeita, a rir e a commentar sobre os resultados do encontro.

Hoteis e pensões em Philadelphia achavam-se repletos. Atravessar um dos saguões de um desses hoteis era quasi que impossivel. Para attender á enorme quantidade de forasteiros que haviam arribado a Philadelphia, havia sido necessario accommodar até oito pessoas nos quartos destinados para uma só.

Os automoveis de praça eram mais difficeis de se encontrar do que uma agulha no palheiro. Era preciso "pistolão" para se conseguir um taxi. Os bondes transportavam mais do que o dobro da capacidade. Nos trens o passageiro não podia mexer-se, pois não havia espaço para tal.

E o interessante é notar-se que todos esses incommodos e aborrecimentos não causaram a menor irritação. Não houve nenhuma desordem ou tumulto.

E em Philadelphia, enquanto o pobre Jack Dempsey repousava exausto e exanime e Gene Tunney era recebido com palmas e flores pelos companheiros de armas, uma chuva torrencial caia sobre a cidade...

A LEALDADE DE DEMPSEY

Perdi, declarou elle, porque o jogo de Tunney foi superior

(Especial para o "Correio da Manhã")

A "King Features Syndicate Inc." conseguiu entrevistar o ex-campeão mundial de peso pesado, Jack Dempsey, a respeito da derrota que soffreu no seu match com Gene Tunney. As palavras proferidas por Jack Dempsey, têm muito valor, porque é a primeira vez que o ex-campeão se declara categoricamente vencido, em entrevista concedida á imprensa norte-americana.

— Que pensa fazer actualmente, acha-se satisfeito?

Jack Dempsey respondeu sorrindo:

— Agora que sou justamente um ex-campeão, como Jim Jeffries Corbett e outros, tenho a impressão de me ser mais facil pensar e fazer aquillo que eu entender. Sinto alguma coisa como que liberdade ou allivio, porquanto, no tempo em que eu era campeão, vivia preso — se bem que não tivesse receio nenhum — á contingencia de ter de lutar com todo o pugilista que se desafiasse. Felizmente a categoria de peso pesado offerece sempre um numero muito reduzido de matches, e disso posso dar attestado, chamando a attenção da imprensa para o numero reduzido de encontros que tive durante os sete annos em que fui campeão mundial.

— Por que motivo perdeu o seu titulo?

— Perdi o meu titulo porque Gene Tunney conseguiu amassar-me bem e valentemente. Não tenho nenhuma desculpa a offerecer. A unica coisa que posso dizer é que nessa noite não passei bem, antes, durante e depois do match. Sentia-me irritado, molestado e deprimido. Só me lembro que Tunney me envolveu mais golpes do que lhe mandei. Findo o match, tratei de descançar.

— Que diz a respeito dos boatos que correram affirmando que o senhor propositadamente "abriu mão" do seu titulo?

— Não póde haver no mundo maior absurdo. E' um absurdo tão grande que nem merece refutação. Eu tenho mais de dois motivos fortes para continuar a ser campeão. Quiz ser campeão. Medi-me com Tunney. Não perdi "deliberadamente" como affirmaram alguns jornalistas, avidos de escandalo. Perdi porque o jogo de Tunney foi superior. Nada mais.

— E a sua attitude de campeão derrotado em face de sua esposa?

— Um homem gosta de ser alguma coisa de parecida com um heroe para sua esposa — e eu não constituirei uma excepção. Emquanto fui campeão, destaquei-me como o homem capaz de bater toda a gente no mundo. Isso para mim constituiu tudo no mundo; e naturalmente minha mulher tambem sentia orgulho com isso. Qualquer esposa pensaria da mesma maneira. Minha mulher tinha o maior orgulho de ser eu um pugilista. Naturalmente pensei em perpetuar esse orgulho. Nem o dinheiro no mundo — nenhuma offerta fosse ella de que valor fosse — me demoveria do proposito de continuar a ser campeão. Se eu estivesse disposto a vender o meu titulo (o que sempre foi o meu maior orgulho), seria então possivel que eu fosse sacrificar-me physicamente? Ha muitos meios mais faceis do que os que eu empreguei, e se eu tivesse querido vender o meu titulo, tel-o-ia feito de modo a não me machucar physicamente. E' sabido que o meu olho sangrado mereceu tres dias de tratamento rigoroso. Como então iria eu ferir-me para "vender" o meu titulo?

— Mas...

— Se eu quizesse vender o meu titulo, teria permittido por exemplo que Gene Normile, meu amigo, apostasse 36.000 dollars em mim? Teria eu permittido que Henry Tobin, Gus Flannigan, os irmãos Lely, Neck Greek e outros fizessem apostas em mim, no valor de 300.000 dollars redondos?

— Alguns jornaes falaram que você apostára uma grande quantia em Tunney...

— Boatos ineptos affirmaram que apostei 100.000 dollars em Tunney, jogando 250.000 contra 100.000. Que mentira enorme. Se eu retivesse o titulo de campeão, eu poderia fazer immediatamente 150.000 a 250.000 dollars depois em exhibições pelo paiz. Depois disso, eu poderia ter outro jogo, que me renderia pelo menos 600.000 dollars e se eu ganhasse ainda este teria maiores possibilidades. E, no entanto ha gente que affirma que eu sacrifiquei 750.000 e 1.800.000 dollars somente para ganhar uma aposta de 250.000 dollars.

— Mas não teria você pensado em vencer a luta com Gene Tunney?

— Quiz vencer a luta com Tunney, e posso affirmar que desde a noite em que Jess Willard não houve match em virtude do qual eu não tivesse tanto desejo de vencer como durante o match com Tunney. Mil e um motivos, uma porção de coisas differentes, antes do encontro, me aborreceram extraordinariamente. Nunca fui tão atacado como então. Depois, os jornaes se divertiram inventando motivos, inventando uma covardia que eu nunca tive, que muito me aborreceram. [illegible] para vencer todos esses obstaculos. Mas o consegui. Perdi. Não tenho o proposito de menoscabar a victoria de Tunney. Elle foi o grande lutador dessa noite. Elle me derrotou lisa e correctamente. Derrotou-me com um jogo magnifico. E' um bello pugilista. Não quero que inconscientes diminuam a victoria de Gene Tunney, affirmando que eu me tenha vendido. Não póde ser considerada uma luta vendida um encontro que dura dez tremendos rounds.

O DIVORCIO

O «Correio da Manhã» abre um inquerito a respeito.

"Será necessaria a lei do divorcio a vinculo? Penso que seria util essa lei, mas tão cheia de exigencias e provas para a obtenção do divorcio, que só porfiassem em obtel-o os que realmente se sentissem aperreados, de modo a preferirem tudo isso ao tormento de uma vida conjugal desastrada."

O dr. Franco Rocha, medico, alienista, antigo director do Hospicio de Juquery, em S. Paulo, assim responde:

"— Penso, em primeiro logar, que o divorcio seria uma instituição justa, util, racional, mas seria tudo isso somente em poucos, bem raros casos. Na maioria dos casos, que estamos observando diariamente, seria uma instituição má, pois seria a porta franqueada á devassidão no seio das familias.

Dr. Franco Rocha

Não podem deixar de causar apprehensões os factos que ora se observam no nosso meio social. A onda crescente das separações conjugaes, que estamos vendo com assombrosa diffusão, dá muito que pensar.

Será que hoje as relações da vida conjugal se modificaram tanto, que se tornou necessario o divorcio em proporções tão assustadoras como ora vemos?

Não é possivel. O que ha é menor escrupulo em trazer á publico as mazellas, que mais ou menos sempre existiram na vida conjugal, mazellas que em épocas anteriores eram escondidas pelo pudor e respeito ao meio social, elementos estes que andam agora muito escassos.

Será necessaria a lei do divorcio a vinculo?

Penso que seria util essa lei, mas tão cheia de exigencias e provas para a obtenção do divorcio, que só porfiassem em obtel-o os que realmente se sentissem aperreados, de modo a preferirem tudo isso ao tormento de uma vida conjugal desastrada. Casos ha, realmente, em que o inferno da vida conjugal se torna absolutamente intoleravel.

Mas, aberta essa porta para novas nupcias, apparecerão fatalmente os queixosos por motivos frivolos e até mesmo os que já se casarão pensando na possibilidade de atirar o conjuge ás urtigas e arranjar outro, logo a seguir.

O assumpto se presta a larga dissertação que, entretanto, não cabe aqui, pois a pergunta é simplesmente esta: é contra ou a favor do divorcio?

Seria a favor, se uma lei muito bem feita puzesse embargos aos pedidos levianos, sem fundamento serio e bem provado. Tendo em vista as leis tão mal feitas, como soe acontecer entre nós, melhor será que não se admitta o divorcio.

Sou, portanto, contra o divorcio, sem embargo de reconhecer os casos em que elle seria justo, humanitario."

O PODER DE MUSSOLINI ESTENDE-SE TAMBEM A' ORATORIA

Agora, elle quer discursos substanciaes, com mais estatistica e menos rhetorica

Roma, 19 (U. P.) — O primeiro ministro Mussolini acaba de ordenar: "Discursos poucos e muito concisos", em seguida a uma verdadeira explosão de oratoria em que se empenharam recentemente os leaders fascistas.

Essa determinação do chefe do governo vigorará a partir de 1 de novembro em deante, depois dos quatro dias da commemoração da marcha sobre Roma.

Mussolini tambem deseja que a oratoria passe a ter a forma de discursos menos trabalhados e mais substanciaes, permeados de dados estatisticos, ao envés de figuras de rhetorica.

O sr. Giurati promette reconstruir Reggio e Messina

Roma, 19 (U. P.) — O ministro das Obras Publicas, sr. Giovanni Giurati, recebeu em audiencia o Comité Calabrez, assegurando aos membros do mesmo comité que a reconstrucção total das cidades de Reggio e de Messina, uma e outra completamente arrazadas pelo terremoto de 1908, terá logar dentro de quatro annos para Reggio e tres annos para Messina.

A TERRA TREME NA ITALIA

Registraram-se quatro abalos em Sarteano e Chianciano

Florença, 19 (U. P.) — Registraram-se em Sarteano e Chianciano quatro tremores de terra de varios segundos de duração, precedidos de fortes rumores subterraneos.

Não houve desgraças pessoaes nem damnos materiaes.

A gravura reproduz um aspecto do local onde se realizou a luta e dá uma idéa da multidão colossal que assistiu á queda do antigo campeão.

DOS "NICHOS" DA IMPRENSA...

QUASI SE VOTA TODA A ORDEM DO DIA

Na pasta do expediente da Camara, havia as mensagens: pedindo o credito especial de 5:374$430, para pagamento de gratificações por serviço prestado na secção de encommendas postaes da Alfandega do Rio, no anno de 1925 e solicitando providencias no sentido de ser convertido em especial o credito supplementar de 180:000$000 pedido ao Congresso em mensagem de 16 de dezembro do anno passado.

Os oradores dessa primeira hora foram os srs. Georgino Avelino e Nelson de Senna. O primeiro justificou um projecto autorizando o governo a auxiliar com 200:000$ a construcção do monumento á Mãe Preta. O segundo orador voltou a tratar do problema siderurgico, reclamando medidas de amparo á industria.

Na ordem, foram logo considerados objectos de debates os projectos dos srs. Nogueira Penido, equiparando, para todos os effeitos, aos auxiliares de escripta da Imprensa Nacional, os actuaes auxiliares de escripta da Alfandega do Rio; Cesar Loureiro, considerando de utilidade publica a Associação Nacional de Artistas Brasileiros; Conde Ribeiro, tambem considerando de utilidade publica a Fundação "Pequena Cruzada", que tem séde nesta capital; e mais os projectos abaixo; um do sr. Bethel de Castro, assim preceituado:

"Art. 1º — Fica autorizado o governo a crear um Instituto de Malariologia com o fim de pesquisar, melhorar e facilitar os meios de luta contra a malaria no territorio nacional, podendo para isso abrir os necessarios creditos.

Art. 2º — O quadro do Instituto de Malariologia será composto de funccionarios destacados do Departamento Nacional de Saude Publica e do Instituto Oswaldo Cruz.

Paragrapho unico — Poderá o governo contratar para o Instituto de Malariologia technicos nacionaes ou estrangeiros.

Art. 3º — Passará a ser funcção do Instituto de Malariologia a distribuição e venda da quinina official.

Art. 4º — O governo conferirá premios annuaes até de 10:000$000 para incentivar a lavoura da quina no Brasil.

Art. 5º — O Instituto de Malariologia poderá celebrar accordos e contratos com instituições scientificas e humanitarias nacionaes e estrangeiras, desde que nesses accordos não se aliene nem se onere o seu proprio patrimonio.

O outro estabelece:

"Art. 1º — Os militares de terra e mar atacados de tuberculose, lepra, loucura e epilepsia deverão ser reformados, desde que, hospitalizados, fique demonstrada a existencia destas molestias.

Art. 2º — Para a reforma nestes casos se obedecerá ao seguinte: a) Os que tenham menos de 10 annos de serviço serão reformados com tantas decimas partes do soldo do posto a que pertencerem, quantos forem os annos de serviço que tiverem prestado; b) os que tenham de 10 a 20 annos de serviço se reformarão com soldo por inteiro do posto a que pertencerem; c) os que tenham mais de 20 annos de serviço se reformarão com os vencimentos integraes do posto a que pertencerem e gratificação de tempo de serviço que possuirem, gozarão das vantagens que lhes concede a lei geral das reformas."

VOTAÇÃO

Passando-se á materia em votação, foram approvados os projectos:

Do Senado, autorizando o governo a auxiliar, com a quantia de 60:000$, o Congresso Medico a reunir-se em outubro, na cidade de Porto Alegre (3ª discussão); autorizando a abrir, pelo Ministerio da Viação, o credito especial de 390:387$498, para pagamento á Estrada de Ferro de Theresopolis (3ª discussão); [illegible] do Senado, equiparando os vencimentos dos funccionarios da Directoria de Estatistica Commercial aos do Thesouro Nacional (2ª discussão); do Senado, autorizando o governo a entrar em accordo com o governo do Estado de Minas Geraes, para rever o contrato da Rede Sul-Mineira (3ª discussão); do Senado, autorizando a mandar construir, no cemiterio de São João Baptista, um monumento que perpetue a memoria do almirante Alexandrino de Alencar (3ª discussão); mandando devolver ao Poder Executivo, afim de se proceder á liquidação, de accordo com a sentença exequenda, a mensagem do ministro da Fazenda, o pedido de credito especial [illegible], para pagamento á d. Maria Juvenil Parente e sua filha Isaura Parente (discussão unica); autorizando a abrir, pelo Ministerio do Interior, o credito especial de 1:209$354, para pagamento de differença de vencimentos ao dr. José Tavares Bastos (2ª discussão); autorizando a abrir, pelo Ministerio da Guerra, o credito especial de 8:086$400, para pagamento de vencimentos a Francisco Caetano e Salvador Alevante (3ª discussão); relevando da prescripção em que incorreu o direito de Pedro Alkmin e Silva, para que possa receber o pagamento de vencimentos (3ª discussão); abrindo, pelo Ministerio da Agricultura, o credito especial de 369:840$000, para pagamento de indemnização ao Estado da Parahyba (3ª discussão); do Senado, autorizando o governo a abrir, pelo Ministerio da Viação, o credito especial [illegible] a que se refere o decreto n. 17.048, de 1925, relativo á Estrada de Ferro de Petrolina a Theresina (3ª discussão); equiparando os vencimentos dos [illegible] da Estrada de Ferro Central do Brasil [illegible] (3ª discussão); [illegible]

OS ORÇAMENTOS

Terminou hontem o prazo para apresentação de emendas de 1ª ao orçamento da Agricultura.

NAS COMMISSÕES

Finanças — A commissão de Finanças da Camara reuniu-se hontem, trabalhando até ás 6 e 30 da tarde.

O assumpto mais interessante foi um projecto do sr. Salles Junior, De-volvia os papeis relatados pelo sr. Oliveira Botelho, [illegible]

A COMMEMORAÇÃO DO "DIA DO EMPREGADO DO COMMERCIO"

O Conselho Municipal pretende augmentar o jubilo do mesmo dia symbolico

O andamento do projecto de lei, do Conselho Municipal, para a concessão de uma faixa de terreno, situado na zona urbana destinada á construcção da séde social da União dos Empregados do Commercio continua a despertar o maior interesse possivel em todos os circulos associativos da mesma instituição de classe, bem como no commercio em geral.

Submettido aos estudos da commissão de justiça, o projecto teve, como se sabe, "parecer" favoravel, firmado pelo sr. João Costa Pinto.

Neste sentido, a União dos Empregados do Commercio enviou os seguintes telegrammas ao Conselho Municipal e ao referido intendente.

"Aos leaders do Conselho Municipal, a directoria da União dos Empregados do Commercio solicitou o apressamento da approvação do mesmo projecto, esperando vel-o submettido á sancção do prefeito antes do dia 30 do corrente.

Attendendo a um appello da União, e á interferencia do dr. Paulo Azeredo, presidente do Botafogo Football Club, essa mesma entidade sportiva acaba de concordar com a realização de um "match" de football entre a sua primeira equipe e a do C. R. Vasco da Gama, no stadium do Fluminense, em 30 do corrente, commemorando o "Dia do Empregado do Commercio". Na prova preliminar deverão jogar o primeiro team do Bomsuccesso F. C. com o segundo do Fluminense F. C. No sentido de augmentar a assistencia ao stadium, por occasião dos importantes jogos, a directoria da União iniciou hontem a distribuição de entradas pelos seus associados.

A grande kermesse que deverá constituir um dos numeros do programma referente ao festival nocturno no Theatro S. Pedro, terá proporções pouco communs, estando a cargo do sr. Juvenalino Cesar.

Durante o dia de hontem, as firmas Henrique Braga & Cia., Fernandes Malmo & Cia., Parc Royal, Rouchon & Cia., Casa Pratt, De Faria & Cia., Casa Silva & Cia., Dunemann & Cia., A Capital, Casa Bazin, Bazar Internacional e outros estabelecimentos enviaram numerosa quantidade de brindes para o respectivo sorteio. Todos os cartões serão premiados, dando direito a objectos de uso.

No sentido de evitar confusões, a directoria da União dos Empregados do Commercio solicita-nos communicar aos seus associados que a entrada no theatro S. Pedro será obtida mediante a apresentação da carteira de identidade, não havendo convites especiaes.

S. PAULO QUER MELHORAMENTOS

E como as rendas não chegam ahi vem mais um emprestimo!

São Paulo, 19 (Do correspondente) — Deverá reunir-se, amanhã, extraordinariamente, a Camara Municipal, afim de votar o orçamento para 1927. O parecer da commissão de Finanças acha que, apezar de não serem sufficientes as rendas do municipio para fazer face aos melhoramentos que São Paulo reclama, [illegible]

E' pensamento da commissão apresentar, ainda este anno, um projecto autorizando o prefeito a levantar emprestimo, afim de consolidar a divida fluctuante e executar obras [illegible]

Para ler no bonde

AS BOLINAS

A scena passa-se num bonde da Light, desses de vidraça á plataforma, com assentos que se defrontam para a delicia dos bolinas e amargura dos que amam as viagens commodas.

Ia eu sentado, de costas, para o motorneiro, no banco que olha para o interior do carro, o banco que o publico pittorescamente denomina vitrine e no qual somos visualmente devassados pelos olhos impertinentes de uma multidão de passageiros; quando, no assento que com o meu defrontava, vi uma senhorita, typo "viuva Rodolpho Valentino", de olhos de suicida por amor, [illegible] irrequieta, nervosa, na ancia de procurar uma pose que só instantes após pude saber qual era.

E, tantas fez, e tantas maneiras de cruzar e descruzar a perna ensaiou que, de uma das vezes, como que tendo achado a attitude que buscava, quedou-se em extase, o olhar romantico num cavalheiro que ia ao meu lado, typo [illegible] e forte que me parecia de todo indifferente a tão exagerado manejo.

Olho e vejo-lhe o vestido no meio da coxa, mostrando uma columna de renda [illegible], através da qual afloravam, indiscretamente, cêrca de um palmo de bôa e sadia carne, por signal muito branca e com umas veiazinhas azues...

Ora, espectaculos dessa natureza não me fazem mal, apenas, á vista, bolem-me com os nervos, com o sangue...

Sou dos que não sabem comprehender o nú artistico, motivo pelo qual nunca fui vêr a vacca mysteriosa.

Assim posto, desviei a pupilla accesa da coxa da senhorita que busquei calmal-a na figura tranquilla do meu companheiro de observatorio, á esquerda, a quem, parece, era dedicado todo aquelle escaldante e intempestivo film.

Uma certa contrariedade no rosto do rapaz, que curvo o busto, muito cortez, deante da valentina, e, diz-lhe num tom [illegible] foi ouvido por todo bonde:

— V. ex. não fique mal commigo, senhorita, mas, previno-lhe que sou profundamente myope...

PLIC

Silencio nos enterros

Fundou-se ha pouco, em França, uma liga original. Não se trata de nenhuma organização politica, nem sequer com fins economicos ou industriaes e muito menos artisticos: é simplesmente a "Liga do silencio nos enterros".

A nova sociedade tem por fim reagir contra o pouco caso e a sem ceremonia com que os assistentes acompanham os enterros, como se fosse quasi uma festa ou um passeio. [illegible]

E' facto que alguns enterros, mórmente os de personagens illustres ou de figuras politicas, mais parecem uma festança do que uma cerimonia funebre.

A "Liga do silencio nos enterros" [illegible]

Salvo raras excepções, os enterros servem apenas de pretexto para um passeio de automovel com [illegible] de amigos e conhecidos.

IRENE
?

E' improcedente a acção

O juiz federal da 1ª vara julgou, hontem, improcedente a acção ordinaria proposta por Nelson Daniel Mendes contra a União e João Lopes Pereira de Carvalho, afim de ser promovido na Directoria Geral de Contabilidade da Guerra, onde fôra preterido pelo collega João Lopes, mais moderno.

Reivindicações julgadas improcedentes

O juiz da 4ª vara civel julgou hontem, as reivindicações propostas contra as massas fallidas de Neves de Souto e Hugo Vasques & C., [illegible] por Manoel da Fonseca Guimarães e Francisco José Velloso, julgando ambas improcedentes.

Em favor do estabelecimento de colonos italianos na Australia

Londres, 19 (U. P.) — O correspondente do "Daily Mail" em Melbourne informa que o sr. T. M. Burke, interessado em negocios de terras, que acaba de regressar da Europa, affirma que estão progredindo as negociações com o governo italiano no sentido de contribuir elle com a somma de [illegible] esterlinos para auxiliar o estabelecimento de colonos italianos na Australia. [illegible] Sustenta elle que qualquer assistencia [illegible] dores italianos com capital, deverá ser considerada um serviço patriotico.

FUNDIÇÃO INDIGENA
Machinas e Serralheria
Fundição de Ferro e Bronze
Rua Camerino, 150 — Rio
(7043)

De São Paulo

O CASO DA SUCCESSÃO, AINDA MUITO LONGE...

A successão presidencial em São Paulo ainda está longe, mas não é possivel contestar ou sequer dissimular as apprehensões de alguns chefes, a respeito de um problema que se lhes afigura, agora mais do que nunca, de uma importancia excepcional para o Estado. Importancia dupla: politica e economica. Esse caso será solucionado já quando o sr. Washington se achar no pleno exercicio de suas funcções de presidente da Republica. O problema economico paulista gira agora em torno do Instituto de Defesa do Café. Ora, sabe-se que os proceres paulistas não pensam uniformemente, quanto ao rumo que se dá a essa questão. Apparentemente, estão de accordo, porque não é facil saber quando os chefes do P. R. P. divergem uns dos outros. [illegible]

[illegible]

E' subsistente a penhora

O juiz da 5ª vara civel julgou subsistente a penhora no executivo hypothecario movido por Santiago Berin Dominguez contra José Manoel Alves e sua mulher, para cobrança de uma divida de........

Ao juiz da 4ª vara criminal foi denunciado Elias de Paso Uchôa, [illegible] de Sá, como incursos no art. [illegible] 25, do [illegible] artigo 1.853, do Codigo Penal.

A Polonia prepara-se para ter uma marinha mercante

Varsovia, 19 (U. P.) — Afim de preparar o nucleo da futura marinha mercante da Polonia, o governo enviou um emissario a Paris, afim de promover a compra de [illegible] de um total de 60.000 toneladas. [illegible] da crise do carvão na Grã-Bretanha.

O julgamento de hoje, no Tribunal do Jury

O Tribunal do Jury deverá julgar, hoje, Moacyr Telles Freitas e Maximino dos Santos, o primeiro como incurso no art. 294, paragrapho 1º, combinado com os arts. 13 e [illegible] do Codigo.

IRENE
?

Volta-se a annunciar que os russos querem pagar suas dividas

Londres, 19 (U. P.) — O correspondente do "Daily News" em Helsingfors [illegible] politica de aggressão e propaganda.

E' procedente, em parte, a acção

O juiz da 5ª vara civel julgou procedente, em parte, a acção [illegible] Costa Varella contra Manoel José Antunes [illegible] recusou a lavrar a escriptura.

De Bello Horizonte

O ex-official de gabinete do ex-secretario da Agricultura compromette o governo passado, e o sr. Vianna do Castello

O correspondente do jornal do sr. James Darcy, em Bello Horizonte, teima em relembrar ao povo mineiro os graves erros da administração passada, não perdôando o seu antigo chefe da Secretaria da Agricultura que não deve gostar que o seu protegido esteja repisando a questão escabrosa do já celebre Automovel Club, que preside.

Muitos escandalos do conhecimento publico que o "Correio da Manhã" tem posto á amostra com "surpresa" dos interessados, não mereceram tantos gritos de protesto como acontece agora com o caso do felizardo club "automobilistico" do sr. Daniel de Carvalho.

O ex-official de gabinete do secretario da Agricultura do sr. Mello Vianna, tomou as dôres do seu "generoso" chefe com uma infelicidade tal que, em Bello Horizonte tem sido motivo de boas gargalhadas de todos que conhecem de perto a gestão do governo passado.

E assim vae elle compromettendo cada vez mais os "negocios" passados com suas desastrosas defesas.

Diz o articulista, que o correspondente do "Correio da Manhã" em Bello Horizonte "é o homem mais leviano do mundo". E como queria o ex-official de gabinete do sr. Daniel de Carvalho que o seu chefe e o seu defensor encarassem o autor da revelação das "mamatas" que prejudicaram o bolso do povo? Só poderia ser taxado de leviano, de mentiroso e outros qualificados que vêm á boca dos que se sentem descobertos nas faltas que praticaram. Não é estranha, portanto, a descompostura que agora se lança.

A questão do Automovel Club, que o articulista chamou de Club de Bello Horizonte por não se sentir bem em escrever o seu verdadeiro "rotulo" é um desses casos que qualquer defesa só serve para toldar mais o caldo...

Para que podesse tal defesa servir á opinião publica, que já formou juizo certo, era preciso, que o ex-official de gabinete do secretario da Agricultura viesse provar que os accionistas do Automovel Club completaram suas acções, que a maioria quasi absoluta embolsou o felizardo club das outras quotas que não a da primeira chamada, que muitos accionistas proeminentes na politica e administração, mesmo da Capital Federal, pagaram suas acções ou deram apenas os seus nomes para engrandecer a lista dos subscriptores.

Se isso fosse provado então provado estaria o pagamento da rica mobilia e installações que subiram a mais de 200 contos!

Diz ainda o "advogado" do Automovel Club que o correspondente do "Correio da Manhã" "disse dos outros mentiras desinteressantes". (sic). Os "outros" ahi são os seus idolos, os seus "bemfeitores"...

Desinteressantes, são as notas que vão descobrindo as negociatas cabelludas que o povo soffredor precisa conhecer?

Não ha nada de desinteresse, ao contrario, as "mentiras" como são taxadas as reportagens têm sido bem interessantes! Então não merecem interesse os factos já relembrados da estrada de Paracatú, da Recebedoria de Minas, das obras de Sete Lagôas, Curvello, Sabará e outras, das desapropriações de terras, das estradas de rodagem e pontes, e outros tantos, como os almoços de Morro Velho que a Portaria da Secretaria de Agricultura conhece?...

Pódem ser desinteressantes para o sr. A. D. mas para o povo são interessantissimas.

O mesmo articulista volta a falar do "caso do sr. Vianna do Castello", como elle designa, e pergunta quem foi o autor da "mentira". Essa pergunta só póde ser um seguimento da entrevista "cedida" pelo secretario da Agricultura. Ha nessa consulta uma infantilidade do articulista que serve para tudo confirmar, aos que ainda duvidassem das palavras do sr. Vianna do Castello, a respeito da tabella Lyra. Agora, ha necessidade de saber o secretario o autor da "leviandade". Está ahi um momento em que não poderá chamar o correspondente do "Correio da Manhã" de leviano.

O interpellador não terá esse prazer de offerecer ao secretario da Agricultura, a victima a ser immolada.

Realmente, o ex-official de gabinete do presidente do Automovel Club vae cada vez mais compromettendo o governo passado e o sr. Vianna do Castello.

IRENE
?

PULAVA NAS TRAZEIRAS DOS BONDES

Colhida por um bonde, a creança falleceu quando recebia soccorros

Occorreu o lamentavel desastre na rua Engenho de Dentro e delle foi victima uma infeliz creança de 8 annos de edade.

Trata-se de Armando Gonçalves Pinto, o qual, naquella rua, tanto quanto apurou a policia do 19º districto, se divertia em pular nas trazeiras dos bondes que por ali corriam. Em dado momento, colhido por um desses pesados vehiculos, recebeu diversos ferimentos pelo corpo, ficando atirado no meio da rua, ao mesmo tempo que o bonde desapparecia ao longe, sem que ninguem notasse o seu numero.

Populares chamaram a Assistencia, sendo a creança removida immediatamente para o Posto do Meyer, onde, não resistindo a gravidade dos ferimentos recebidos, veiu a fallecer quando lhe eram ministrados os primeiros curativos.

Só muito tarde da noite foi o caso communicado á delegacia do Meyer, e isso mesmo porque havia necessidade de ser requisitado o rabecão que removesse o cadaver para o necroterio do Instituto Medico Legal e a competente guia.

Sendo assim, o commissario Abilio Mathias, que estava de serviço logrou apenas apurar a occorrencia conforme linhas acima dissemos, de modo que sómente hoje poderão ser effectuadas diligencias no sentido de se descobrir quem era o motorneiro que dirigia o bonde que matou Armando e como occorreu o desastre.

O commissario, depois de algum trabalho, póde descobrir a residencia dos paes da victima e inteiral-os, então, do que succedera. São elles Antonio e Maria Gonçalves Pinto, residentes á rua Dr. Bulhões numero 117.

VESTIDOS TODAS as senhoras usam, mas os modelos da Real Moda, Uruguayana 80, conservam a linha impeccavel da distincção que todas as senhoras desejam. (10738)

Absolvição

O juiz da 1ª vara criminal absolveu Manoel Carvalho e Daniel Martins, accusados de roubo.

Delicto desclassificado

O juiz da 6ª vara criminal, desclassificou o delicto de Oswaldo da Silva Belfort para o art. 303 do Codigo, pois havia sido denunciado como incurso na sancção do artigo 294, paragrapho 2º, combinado com o art. 13 do Codigo Penal.

NAS VESPERAS DA ABERTURA DO DAIL EIRANN

O presidente Cosgrave terá que enfrentar uma violenta opposição

Por John Albert Shannahan

(Especial para o "Correio da Manhã")

DUBLIN, outubro. — Quando, dentro de poucos dias, o presidente do Estado Livre, Cosgrave, entrar no Dail Eirann, encontrará deante dos seus olhos uma forte opposição.

O capitão Willy Redmond, filho do velho chefe nacionalista John Redmond, está organizando um partido opposicionista com importantes elementos. Terão estes elementos um caracter accentuadamente nacionalista.

O capitão Redmond não espera apoderar-se do governo, mas sim simplesmente organizar uma opposição forte, sendo que a sua campanha opposicionista se fará dentro dos limites puramente constitucionaes. Ajudando o capitão Redmond na organização da opposição, se encontra Tom O'Donnell, um conhecido advogado desta capital.

A opposição do capitão Willy Redmond publicou recentemente um manifesto, o qual foi largamente commentado em todos os circulos politicos.

"Tal partido", declara o manifesto, "deve ser inspirado pelos principios tradicionaes do nacionalismo irlandez, e deve acceitar sem reservas o tratado anglo-irlandez e a Constituição.

Uma opposição responsavel é necessario com o proposito de manter discussões authenticas no Dail, com o proposito de propugnar por melhores meios financeiros, por uma economia mais severa nas despesas publicas, fiscalizar todos os actos do governo, de modo que a vida publica do Estado Livre se apresente isenta de escandalos governamentaes."

O capitão Redmond espera ter pelo menos vinte logares no Dail Eirann, podendo assim impor-se á opinião publica do paiz.

Este partido nasceu de um esforço feito ha dois annos por todo o Estado Livre, no sentido de formar um Partido Protestante e Orange.

Os unionistas sulistas (lealistas), porém, recusaram a sua adhesão ao mesmo, allegando que a propaganda sectarista, sem duvida alguma, iria prejudicar e não melhorar a causa do partido.

Os protestantes de Tyrone, Fermanagh e Donegal, no emtanto, decidiram apresentar varios candidatos nas eleições vindouras.

Pela primeira vez, desde a sua constituição, o governo do Estado Livre terá uma opposição official. A opposição até aqui tinha partido do Partido Republicano, mas devido ao facto de não ter esse partido querido prestar juramento no momento de assumir os seus logares no Parlamento de Dublin, elle foi cortado da vida politica parlamentar.

A opposição do capitão Redmond conta com os mais importantes elementos de todo o sul da Irlanda.

IRENE
?

A situação na China

Noticia-se que o general Chang Kai-sheck, defensor de Wuchang, foi assassinado

Londres, 19 (U. P.) — O correspondente do "Mornig Post" em Shangai communica que o quartel-general de Sun Chuan-fang fez publicar uma declaração affirmando definitivamente que Chang Kai-sheck foi assassinado domingo, com um tiro no abdomen.

Não ha confirmação ainda dessa noticia.

Absolvido por falta de provas

O juiz da 2ª vara criminal absolveu por falta de provas, Joaquim Raulino de Moura, accusado de ter deflorado uma menor.

A POLITICA INTERNA DO SOVIET

O que ha e o que houve em torno do testamento de Lenine

Berlim, 19 (Especial para o "Correio da Manhã") — Os altos circulos de Moscou foram informados com antecedencia de estar imminente a publicação do testamento de Lenine. Apezar das negociações com Stalin e a maioria, a opposição abriu-o a 4 de outubro — quinze dias antes da publicação — e acredita-se que o facto de estar por pouco a sua publicação apressou a declaração de domingo de que a opposição communista proclamára a sua submissão á politica dos membros do executivo do partido.

Sabe-se que em julho foram distribuidas officialmente copias do testamento entre approximadamente trezentos membros do comité central do partido e da commissão de contrôle, inclusive numerosos membros da opposição, o que torna impossivel negar a sua existencia.

Denuncias apresentadas no fôro local

Ao juiz da 8ª vara criminal, foi denunciado Manoel de Oliveira e Manoel Fernandes de Oliveira, accusados de incursos no art. 356, com referencia ao art. 358 do Codigo.

Foi denunciado ao juiz da 8ª vara criminal, João Paulo de Oliveira, tido como incurso no art. 297 do Codigo Penal.

Ao juiz da 5ª vara criminal foi denunciado José Baptista de Avelar, como incurso no art. 331, n. 2, do Codigo Penal.

Ao juiz da 7ª vara criminal, foram denunciados Alvaro Duarte, como incurso no art. 297 do Codigo e Francisco Xavier Fernandes, como incurso no art. 331, n. 2, do Codigo [illegible]

O caso do ex-deputado Frola

Sua passagem foi feita com passaporte devidamente visado por autoridade brasileira

Um discurso na Camara

Entre os poucos que se aventuraram a defender a prohibição do desembarque do advogado e jornalista conde Francesco Frola alguns houve que, á falta de melhor argumento, ousaram affirmar ter elle embarcado sem passaporte, ou com nome trocado...

Em nada importaria essa circunstancia para se nos negar o direito de dar asylo ao perseguido.

Em verdade, porém, a allegação não colhe, pelo simples motivo de ser mal fundada. Conforme se vê na gravura acima, o conde Francesco Frola viajou com passaporte devidamente visado pelo consul do Brasil, contendo o respectivo retrato, em o qual se lê a sua assignatura autographa.

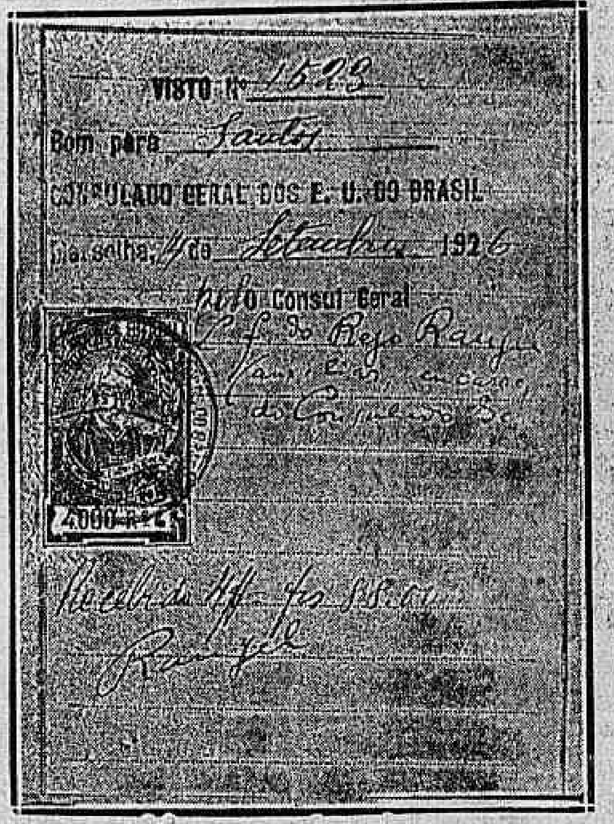

Uma reproducção do passaporte do ex-parlamentar italiano

Nenhuma clandestinidade nem nenhum engano precedeu a viagem desse que é hoje — queiram ou não queiram — hospede do Brasil, e aqui deve permanecer enquanto, por actos inequivocos, não se mostrar nocivo á ordem publica.

O DISCURSO DO DEPUTADO ADOLPHO BERGAMINI

"O Diario Official" publicou hontem o seguinte discurso, pronunciado na vespera, na Camara dos Deputados:

O sr. *Adolpho Bergamini* (para encaminhar a votação) — Procurarei, sr. presidente, cingir-me ao assumpto em votação. Como v. ex. verifica, porém, tratando-se de um projecto que visa perpetuar no bronze um feito que nos envaidece, nos orgulha e toca o nosso sentimento patriotico, não posso, por maior respeito que tribute a v. ex., calar neste instante o meu protesto, traduzido em algumas palavras que revelem a minha indignação, o meu brado de revolta contra o que se passa em nosso triste paiz.

Por determinação estranha, um ex-deputado italiano, jornalista e advogado, foi impedido de desembarcar no Brasil.

O sr. *Presidente* — Lembro ao orador que está em votação o projecto abrindo credito para construcção do monumento aos heróes da Laguna.

O sr. *Adolpho Bergamini* — Desejo, sr. Presidente, attender ao appello de v. ex.; o projecto, entretanto, offerece toda a opportunidade a versar a questão que tanto nos amargura.

O sr. *Presidente* — Peço licença para dizer ao nobre deputado que não vejo relação entre o monumento aos heróes da Laguna e a prohibição do desembarque de um estrangeiro no territorio nacional.

O sr. *Adolpho Bergamini* — Tem toda a relação sr. presidente. O monumento em questão constitue uma obra civica, e de civismo é tambem a revolta que vae no meu espirito, porque observo que em nossa terra, nem mais a independencia perante o mundo internacional se respeita ou se preserva.

O sr. *Presidente* — Attenção!

O sr. *Adolpho Bergamini* — Quem nada tem comnosco está conseguindo o fechamento de nossos portos para um cidadão digno por todos os titulos, apenas divergente da opinião e dos actos despoticos praticados. (*Trocam-se apartes.*)

O sr. *Presidente* — Peço aos nobres Deputados que se cinjam á materia em votação.

O sr. *Adolpho Bergamini* — Tem toda a relação esse assumpto sr. Presidente, com o projecto em votação.

O sr. *Tertuliano Potyguara* — A Italia teria talvez desapparecido se não fosse Mussolini; é o primeiro homem da Europa, actualmente!

O sr. *Adolpho Bergamini* — Não apoiado.

O sr. *Tertuliano Potyguara* — Tem governado dentro da lei; reorganizou o congresso italiano.

O sr. *Adolpho Bergamini* — E' um usurpador, contra o qual o mundo inteiro ha de, um dia, revoltar-se.

O sr. *Presidente* — Peço a attenção dos nobres Deputados.

O sr. *Tertuliano Potyguara* — Esse deputado commetteu um crime na Italia.

O sr. *Adolpho Bergamini* — Não commetteu outro senão o de protestar contra actos de prepotencia e de deshumanidade.

O sr. *Tertuliano Potyguara* — Trata-se de individuo criminoso, e os convenios cogitam da questão. Temos, neste sentido, accordo com o governo italiano.

O sr. *Francisco Peixoto* — Está se levantando uma tempestade em um copo d'agua. O homem já desembarcou.

O sr. *Adolpho Bergamini* — Trata-se ou não de um perseguido politico? Desde que é um perseguido politico — e a figura é typica caracteristica de um caso de tal genero — não póde o Brasil cerrar-lhe as suas portas, não é licito ao Governo negar-lhe asylo em nosso paiz.

O sr. *Tertuliano Potyguara* — Póde negar e o deve fazer. (*Ha outros apartes dos srs. Azevedo Lima, Nogueira Penido e Baptista Luzardo.*)

O sr. *Adolpho Bergamini* — Não está em jogo uma hypothese de crime commum; não se articula uma infracção contra o estrangeiro illustre; sei-o, porque acompanho a vida politica internacional. Não se imputa ao dr. Francesco Frola a pratica de qualquer delicto, e a falta de que é accusado é a de não ter o seu passaporte em fórma...

O sr. *Leopoldino de Oliveira* — E provou que estava o seu passaporte perfeitamente legalizado.

O sr. *Adolpho Bergamini* — ... o que ficou apurado não ser verdade, o documento continha todos os requisitos da lei.

Felizmente, porém, está agora o deputado italiano em sólo nacional não sendo crivel se violem ou consintam porque tambem as tradições de liberalismo de nossas leis.

O sr. *Tertuliano Potyguara* — O Brasil não póde, por exemplo, acolher criminosos communs.

O sr. *Adolpho Bergamini* — Mas não se trata de individuo dessa especie.

O sr. *Tertuliano Potyguara* — Como sabe v. ex. que o não é?

O sr. *Leopoldino de Oliveira* — O nobre representante do Ceará está apenas fazendo uma insinuação; o Governo é que está na obrigação de apurar o caso.

O sr. *Tertuliano Potyguara* — E' um criminoso politico.

O sr. *Adolpho Bergamini* — Tal que o fosse não perderia o direito de asylo. E' um jornalista.

O sr. *Presidente* — Attenção!

O sr. *Adolpho Bergamini* — Todo o prestigio de Mussolini é apoiado na força fascista, paga pelos cofres nacionaes italianos, a qual representa o dinheiro do povo.

O sr. *Tertuliano Potyguara* — Estive na Italia, e posso dar testemunho do que lá occorre.

O sr. *Adolpho Bergamini* — Pois eu nunca estive na Italia, mas sei dos acontecimentos que lá se desenrolam, porque acompanho os seus successos politicos.

O sr. *Tertuliano Potyguara* — Estive na Italia, repito, onde fui recebido como amigo, e pude constatar que lá não ha roubos, não ha violencias, porque ha disciplina.

O sr. *Azevedo Lima* — E' o assassinato do Matteoti? E a applicação da doutrina do oleo de ricino aos adversarios politicos? (*O sr. presidente faz soar os tympanos*).

O sr. *Tertuliano Potyguara* — Mussolini é o inimigo da anarchia.

O sr. *Azevedo Lima* — E' já, o maior dos anarchistas.

O sr. *Adolpho Bergamini* — O enthusiasmo do nobre collega resulta do seu seu pendor pela força com detrimento do direito.

O sr. *Tertuliano Potyguara* — E' um amigo da ordem.

O sr. *Nogueira Penido* — Amigo da ordem, sim, mas manda na Italia e não em nosso paiz.

O sr. *Presidente* — Peço aos nobres deputados que não mantenham a discussão nesse terreno, cingindo-se á materia do projecto.

O sr. *Adolpho Bergamini* — O predominio do dictador italiano, sr. Presidente se origina nas centenas de milhares de fascistas, estipendiados pelos cofres nacionaes italianos.

O sr. *Presidente* — Attenção!

O sr. *Tertuliano Potyguara* — E' incrivel que da tribuna de um parlamento se fale assim! (*Apoiados*) Mais de dois terços, na Italia, pertencem ao Partido Fascista.

O sr. *Adolpho Bergamini* — O Partido Fascista é numeroso em consequencia da oppressão, da coacção, do terror.

O sr. *Tertuliano Potyguara* — E' uma injustiça de v. ex.

O sr. *Adolpho Bergamini* — Sr. Presidente, não posso deixar sem o meu protesto que intervenham na nossa vida interna, que actuem nas deliberações do nosso Governo. A' requisição sua pretende-se impedir o ingresso de um perseguido politico por delicto de opinião no nosso territorio.

Ergo o meu protesto sr. Presidente, feito como homem, como deputado, como jornalista, como brasileiro! (*Muito bem; muito bem.*)

PALAVRAS DO "JOURNAL DES DEBATS" SOBRE UMA ENTREVISTA DE POINCARÉ

Neste caso do conde Francesco Frola em que, segundo parece, quem *deu rata* foi, mais uma vez, o homem do Palacio Itamaraty, é de lamentar não se tenha collocado toda a imprensa na unica attitude compativel com a nossa dignidade nacional. O assumpto é daquelles em que a inspiração não deve partir de pontos de vista partidarios. E se quizessemos exemplos da maneira pela qual noutros paizes, dignos da nossa constante admiração, são tratadas questões identicas, teriamos como modelares, as manifestações da imprensa franceza *precisamente a proposito das imposições fascistas dos ultimos tempos.*

No meiado de setembro, dois jornaes de Paris, sem nenhuma harmonia de pensamento acerca de outros assumptos, neste vibravam de pleno accordo, exprimindo o mesmo principio patriotico. Era assim que o "Journal des Debats", commentando uma entrevista do sr. Poincaré com o representante diplomatico da Italia, dizia:

— "Poincaré conferenciou com o barão Avezzana. Não sabemos o que foi dito no curso do colloquio, mas acreditamos haja o nosso presidente do Conselho declarado, sem embages, ao embaixador italiano, que o governo francez *não admittirá jámais qualquer discussão a respeito daquillo que continua a ser chamado direito de asylo.*"

Sustentava:

"Antes de tudo, somos quem manda na nossa casa. Cumpre que isto fique dito de uma vez por todas."

Mais adeante, no mesmo artigo, estranhava o velho orgão da imprensa franceza que "partissem da Italia os ataques contra o direito de asylo".

Lembrava, então, o que occorrera outrora, quando a Italia estava sob o jugo austriaco, e a França tinha sempre as suas portas abertas aos patriotas italianos perseguidos. Observava:

"Certamente o sr. Mussolini esqueceu que nem sempre foi dictador e que na época em que era revolucionario tomou, tambem, o caminho do exilio e pediu hospitalidade á Suissa."

E concluia:

"A França acolhe os italianos; não lhes pergunta se são fascistas ou anti-fascistas. Basta que respeitem as suas leis."

Por seu turno, o não menos insuspeito "Temps" dava publicidade a uma nota de evidente inspiração officiosa, em a qual se lia:

"Segundo os jornaes fascistas, deveria a França, não sómente supprimir a liberdade de imprensa para os jornaes que combatem o fascismo em geral e criticam o governo do "duce", como tambem expellir do seu territorio e entregar á autoridade italiana, como se fossem criminosos de direito commum, os italianos adversarios do fascismo. E' extraordinario que os que tal exigem não percebam *estar pedindo a deshonra da França deante do mundo civilizado.*"

O mesmo poderiamos oppôr aos que insinuaram no Brasil a prohibição do desembarque do conde Francesco Frola. E mais pasmoso, para não dizer mais vergonhoso, é, ainda, vermos apoiada a exigencia estrangeira por suppostos orgãos da opinião nacional...

O CONGRESSO EUCHARISTICO DE TOLEDO

Iniciaram-se as festas de regosijo pela reunião dessa solennidade

Toledo, Hespanha, 19 (U. P.) — Começaram as festas organizadas nesta cidade em regosijo pela reunião do Congresso Eucharistico, cujos trabalhos começam amanhã.

A pittoresca Toledo, cidade christã por excellencia, com os seus numerosos monumentos, torres, ruinas e reliquias da Edade Média, apresenta um aspecto encantador, achando-se profusamente decorada com flores, palmas, colchas de Damasco, tapeçarias antigas, arcos de triumphos em diversos estylos architectonicos, illuminações, pavilhões de todos os paizes christãos, etc.

Afim de tomar parte no Congresso, já chegaram sete arcebispos, cincoenta bispos, centenas de prelados e milhares de clerigos e religiosos. O governo hespanhol tambem mandou a sua representação.

O Congresso inaugurará amanhã os seus trabalhos na Cathedral, pronunciando um discurso o cardeal primaz da Hespanha. Amanhã inaugurar-se-á o novo Museu da Cathedral, assistindo o ministro da Instrucção Publica.

No dia 21 haverá missa pontifical officiando o cardeal primaz e pregando o bispo de Ciudad Real. A' essa missa assistirão todos os prelados revestidos dos paramentos riquissimos da Cathedral.

Com grande solennidade, celebrar-se-á no dia 22 a missa "Musaraba", que é o rito mais antigo da christandade. A' noite, serão representados Autos Sacramentaes.

No dia 23, communhão geral ás creanças e encerramento do Congresso.

A' noite, vigilia nacional e adoração ao Santissimo Sacramento.

No dia 24, comunhão geral, missa pontifical e grande procissão com assistencia do rei Affonso XIII, os membros do governo, todos os prelados e milhares de congressistas. A Sagrada Forma será conduzida na famosa custodia de Arce, que é uma das mais preciosas do mundo, pois além do seu grande valor intrinseco, é de subido merito artistico.

No dia 25 celebrar-se-á o setimo centenario da Cathedral de Toledo, com solennes actos religiosos e a assistencia de todos os congressistas.

Durante o Congresso, haverá todos os dias trens especiaes, afim de trazer e levar as pessoas que desejem visitar a historica cidade de Toledo.

IRENE
?

INFORMAÇÕES UTEIS

PAGAMENTOS NO THESOURO

Na 1ª Pagadoria do Thesouro Nacional serão pagas hoje, as folhas do montepio da Viação (A a E).

PAGAMENTOS NA PREFEITURA

A Prefeitura pagará hoje as seguintes folhas de vencimentos referentes ao mez de agosto ultimo:

Professores elementares, guardiães e o pessoal da secção de Obras da Limpeza Publica.

O Montepio concederá emprestimos rapidos aos funccionarios de Prompto Soccorro de A a I e aos não titulados do Matadouro de Santa Cruz.

SERVIÇO POSTAL

O Correio expede malas, pelos seguintes vapores:

Amanhã:

"Monte Olivia", para Santos, São Francisco, Rio Grande e Rio da Prata, recebendo impressos, até 7 horas; objectos para registrar, até 18 horas de 20; cartas para o interior da Republica, até 7 1|2; idem, idem, com porte duplo, até 8 horas; cartas para o exterior da Republica, até 8 horas.

"Itaquera", para Santos e mais portos do sul, recebendo impressos, até 7 horas; objectos para registrar, até 18 horas de 20; cartas para o interior da Republica, até 7 1|2; idem, idem, com porte duplo, até 8 horas.

"Itaperuna", para Ilhéos, Bahia e Aracajú, recebendo impressos, até 6 horas; objectos para registrar, até 8 horas; cartas para o interior da Republica, até 9 1|2; idem, idem, com porte duplo, até 10 horas.

"Vigo", para Victoria, Bahia, Bilbão, Santander e Hamburgo, recebendo impressos, até 7 horas; objectos para registrar, até 18 horas de 20; cartas para o interior da Republica, até 7 1|2; idem, idem, com porte duplo até 8 horas.

SUMMARIOS DE HOJE

Nas varas criminaes estão marcados para hoje, os summarios de culpa dos seguintes réos, que nellas estão sendo processados:

Na 1ª: Candido Balthazar; na 2ª: Edgard Ayres e João Vieira de Andrade; na 3ª: Benedicto Pereira, Ernesto Cardoso e Benedicto Francisco da Silva; na 4ª: Annibal Marques de Souza; na 5ª: Luiz de Carvalho, Manoel Ventura, Claude Dariot, Julio Rodrigues e Francisco Machado; na 7ª: Paulo Coelho Alves, Domingos José Silva e João Lopes Ribeiro, e na 8ª: Bandilis Lucena e José Antonio de Sá.

Haverá, tambem, os seguintes julgamentos:

A catastrophe de Encarnacion

Uma recordação do que foi essa impressionante calamidade, quando a colonia paraguaya prepara um festival em beneficio dos flagellados

Ainda perdura na memoria de todos os brasileiros o que foi a calamidade que não ha muito desabou sobre a prospera e bella nação paraguaya, visitada por um violento cyclone que lhe destruiu um dos mais importantes e mais adeantados centros e população — a progressista cidade de Encarnacion.

Encarnacion é uma localidade importante e uma das principaes e das mais modernas cidades do Paraguay. Por isto, póde avaliar-se a enormidade dos effeitos da catastrophe que enlutou a nação vizinha e amiga, com repercussão no mundo inteiro, solidario com ella na sua dor. O desastre trouxe comsigo a desolação e o luto e veio paralyzar a vida em uma verdadeira colmeia de actividade, onde em movimento intenso se trabalhava pelo engrandecimento de uma nação que, pela energia, bravura e intelligencia dos seus filhos, tem um logar assignalado entre as collectividades da America e tel-o-á no concerto do mundo.

O nosso povo, que sinceramente nutre pelos vizinhos do sudoéste uma grande estima que a recordação da luta do passado revigora, num preito de justiça aos bravos com os quaes os nossos bravos terçaram suas armas, compartilhou dos soffrimentos daquella gente amiga, curvando-se com ella ao peso da desgraça que a abalou. Trabalhado pelo males que o assoberbam, menos violentos, porém, mais duradouros e quasi intermináveis, o seu coração se confrangeu á noticia de que centenares de vidas preciosas se haviam perdido na catastrophe de Encarnacion, onde tambem a furia implacavel dos ventos destruira a obra progressista do homem.

A colonia paraguaya desta capital, sem duvida a mais vinculada com a familia brasileira, depois da portugueza, resolveu promover aqui, realizando-o a 21 do corrente, um festival no theatro João Caetano, em beneficio dos flagellados. Nesse sentido, uma commissão de senhoritas percorreu recentemente a cidade passando bilhetes para essa reunião de solidariedade humana e o seu exito foi a melhor prova da estima nacional pelos vizinhos desolados. A commissão póde avaliar o carinho com que o povo acolhera a idéa de uma modesta contribuição para minorar os soffrimentos da população pobre de Encarnacion e principalmente essa sympathia se manifestou em caracter particular entre os poucos sobreviventes do Exercito de 65-70 ou entre os descendentes destes, como tivemos occasião de assignalar.

Quando, pois, se vae realizar esse festival em favor dos paraguayos, o "Correio da Manhã" julga opportuno relembrar um pouco aqui o que foi o desastre que abateu sobre Encarnacion.

A CIDADE DE ENCARNACION

A cidade onde se desenrolou a tragedia que tão dolorosamente commove ainda hoje todo o Paraguay, é a principal das que, na-quelle paiz, são banhadas pelo rio Paraná.

Seu aspecto é bastante moderno: assentada sobre uma zona militar e possuindo um serviço telephonico muito extenso, encontra-se ella bem em frente á cidade argentina de Posadas, com a qual mantém um activo intercambio commercial.

Distante da capital do paiz 375 kilometros e com ella se communicando pela E. F. Central do Paraguay, Encarnacion se divide em dois bairros de typicas particularidades: a cidade alta e a cidade baixa.

Na primeira, encontram-se installadas as officinas publicas, a Intendencia Municipal, o Commando Militar, a Delegacia Civil, emfim, todos os edificios publicos, excepto a Alfandega, cujas dependencias estão installadas no porto.

Na cidade baixa, onde a hecatombe se manifestou mais fortemente, encontram-se a maioria das casas commerciaes, industriaes, e de familia. E', na realidade, o nucleo principal da população que ali se concentra durante todas as horas do dia.

O CYCLONE

A tarde se esvaia entre seis e meia e sete horas e Encarnacion socegava de seu trabalho diario. De repente, de sueste, procedendo da Argentina, surgiu o cyclone, irresistivel e feroz, acompanhado de um rugido terrorifico, no qual se sommavam todos os ruidos, como que querendo caricaturar as grandes batalhas humanas. O céo escureceu repentinamente, entrecortou-se de relampagos, o espaço encheu-se de raios e a tempestade troborilou sobre a terra, arrastando em sua quéda tenebrosa, o vendaval phantastico que em menos de um minuto destruiu a cidade.

[illegible]

A DURAÇÃO

O cyclone que devastou Encarnacion, pode-se dizer, durou pouco mais de um minuto. [illegible]

[illegible]

A FORÇA DO CYCLONE

Todas as lanchas que estavam no porto de Encarnacion foram [illegible]

Havia, nas proximidades do porto, uma casa, coberta de zinco. O cyclone arrancou-a de suas fundações e levou-a a bater de encontro a uma outra, vizinha, de madeira. O vento levou-a tambem e transportando, ambas, foi jogal-as a uma distancia de cerca de 100 metros.

Muitas arvores, cujo diametro de tronco chegava ás proximidades de um metro, se não mais, foram

O dr. Eligio Ayala, presidente da Republica do Paraguay.

partidas, sendo lançadas a distancias longas.

Nos arredores da cidade foi encontrado o corpo de uma mula, sem sauda e sem cabeça, que provavelmente haviam sido cortadas por alguma chapa de zinco.

Muitos carros e automoveis foram arrebatados, sendo suas differentes partes projectadas a distancias incriveis, tanta era a força do vento.

Paredes inteiras de ladrilhos se encontravam pelo chão, sem se saber de onde tinham vindo. E assim, uma serie de factos outros, aterradores, horriveis da força do cyclone foram registrados quer em Encarnacion, quer em seus arredores.

EPISODIOS DE UM HEROE EVANGELICO

Um enviado especial de "El Liberal" a Encarnacion, depois de narrar os quadros mais terriveis depois da grande catastrophe, escreve:

"Aqui, senhores, a emoção me embarga e seguramente não saberei escrever o que quero.

Povo paraguayo: descobri-vos ante o heroe maior que o Paraguay: eu vos convido a ajoelhar ante o cura evangelico José Kreuser.

Esse homem é o martyr do desastre, é o salvador de nossos desgraçados compatriotas.

Quando este segundo Jesus viu, em meio da tormenta e do furacão enraivecidos, que as victimas estavam pedindo soccorro e misericordia; quando ouviu os gemidos dos agonicos que se escapavam como gritos de dor e de tristeza de entre os escombros da grande catastrophe, o padre José Kreuser tomou um crucifixo e se lançou a desafiar a morte para salvar de suas garras seus semelhantes.

Vendo que só não podia fazer nada, porque era absolutamente impossivel, teve, sem embargo, a idéa dantesca de atravessar o rio e ir á presença do governador de Posadas, pedir soccorro para os desgraçados.

Debaixo de uma chuva terrivel, desafiando, sem medo, as ondas embravecidas do rio Paraná, José Kreuser cortou suas aguas, rumo a Posadas; não era elle o unico tripulante de sua phantastica canoa. Acompanhava-o outro homem, tambem evangelico: um homem humilde e ignorado, de nome Memmel."

E continuando, adeante, depois de narrar toda a peripecia de uma travessia perigosa:

"O padre Kreuser, uma vez em terra argentina, não póde calçar-se porque seus sapatos estavam molhados e creio que nem vestir sua batina, porque era impossivel; mas mesmo assim foi correndo ao palacio do governador onde, na occasião se celebrava um baile. Ao ver chegar tão estranho personagem em momento de tanto esplendor os convivas julgaram-no um desalmado escapado do inferno; e quando o padre Kreuser disse que a cidade de Encarnacion estava morta, alguem o contestou:

— Não é possivel; para o tempo, é demasiado.

O padre Kreuser, porém, insistiu e explicou o acontecimento, supplicando a generosidade do povo argentino.

Immediatamente todos os convivas rodearam aquelle apostolo da humanidade e o proprio governador de Posadas, d. Rector Barreto, começou a organizar a commissão de salvamento.

Poucos minutos depois estavam promptos este personagem, muitos cavalheiros argentinos e o consul do Paraguay, d. Pedro Bibolini. Com alguns marinheiros do porto de Posadas, embarcaram todos e vieram immediatamente á cidade devastada para prestar seu auxilio, chegando até o local da catastrophe em meio de uma chuva torrencial, para começarem todos juntos, a retirar os sobreviventes de entre os escombros.

Um a um, iam levantando os ladrilhos, as vigas de onde ouviam um gemido, um grito de dor. Desta maneira foram salvos pelos argentinos, cerca de cem pessoas."

UMA DAS CONSEQUENCIAS DO CYCLONE

Uma das consequencias do cyclone que deixou em ruinas a cidade de Encarnacion, foi um terrivel choque de trens verificado entre aquella cidade e Carmen del Paraná.

Esse desastre occorreu na altura do kilometro 346, entre dois trens de carga. As locomotivas e alguns vagões foram totalmente destruidos, não se verificando, felizmente, nenhuma desgraça pessoal.

O choque desses trens verificou-se devido á interrupção das communicações telegraphicas entre as povoações que a rodeiam e Encarnacion.

A FORÇA DO VENTO

Um dos episodios de maior dramaticidade, foi o que se passou com um auto caminhão que se achava á beira do porto da cidade.

Repleto de passageiros, o caminhão, quando surprehendido pelo cyclone, foi arrastado pela força do furacão, sendo projectado ao rio, onde afundou com toda sua guarnição.

NO PORTO

As numerosas embarcações que se achavam no porto durante a passagem do vendavel foram indefesas. As que não naufragaram logo, foram arrancadas de seus fundeadores e levadas pela correnteza do rio enraivecido para naufragarem mais a jusante do local da grande desgraça.

OS EFFEITOS DESASTROSOS

Depois da grande desgraça, a região victimada pelo cyclone apresentava um aspecto de desolação indescriptivel.

Por todos os campos das cercanias viam-se animaes mortos e as poucas arvores que haviam permanecido de pé, tinham sido desgalhadas brutalmente. Folhas de zinco, que voavam em todas as direcções como perigosos projectis, tinham tanta leveza em seu transporte que, qual papel de cigarro, iam se pegar áquelles troncos pelados como querendo tapar sua nudez.

ÉLIXIR DÉRET
O tratamento depurativo mais activo e mais bem tolerado em todas as Doenças do Sangue, Affecções cutaneas, Syphilis, etc. 1880
(8400)

A RAINHA MARIA DA RUMANIA NOS ESTADOS UNIDOS

Como os jornaes inglezes commentam a popular recepção que lhe foi dispensada em Nova York e em Washington

Londres, 19 ("Correio da Manhã") — Os aspectos curiosos da recepção estrondosa dispensada á rainha Maria, da Rumania, nos Estados Unidos, não tem passado despercebidos á imprensa britannica. Um diario escreve: "Não sabemos por que milagre de engenharia, a estatua da Liberdade fez uma curvatura de cortezia, quando a rainha lhe passou pela frente, mas o que é certo é que ella foi recebida do modo mais carinhoso por que a Republica admira assim uma verdadeira rainha."

Todos os demais jornaes acompanham no mesmo tom as referencias ao aspecto popular da chegada da soberana rumena á Republica americana.

O INSTITUTO HISTORICO COMMEMORA AMANHÃ O SEU ANNIVERSARIO

A douta associação completa 88 annos de existencia

O Instituto Historico e Geographico Brasileiro, commemorará, como habitualmente acontece, em sessão magna, o anniversario de sua fundação, que occorre amanhã e que tem 88 annos de existencia.

Falarão o presidente perpetuo, conde de Affonso Celso, e o sr. Max Fleiuss, secretario perpetuo, que fará o relatorio dos trabalhos sociaes do ultimo anno (outubro de 1925 a outubro de 1926) e o dr. B. F. Ramiz Galvão, orador perpetuo, que fará o necrologio dos socios fallecidos no ultimo exercicio social.

A sessão realizar-se-á ás 9 horas da noite, sendo exigido traje de rigor.

IRENE
?

A falta de equidade da justiça europea na India

Calcutá, 19 ("Correio da Manhã") — Os naturaes de Bengala queixam-se contra a falta de equidade e de justiça com que foi proferida a sentença de seis semanas de prisão, pelo juiz Dow, contra um hindu chamado Sarkar, que [illegible] por haver atacado um coolie no Jardim de Chá de Pallourbadi. Os nacionalistas declaram que Sarkar agiu em defesa propria, [illegible] apenas uma plantador de chá europeu, por ter morto um coolie.

O anniversario de "La Prensa", de Buenos Aires

Buenos Aires, 19 (U. P.) — No banquete ao pessoal de "La Prensa", que commemorou hontem o 57º anniversario da sua fundação, o dr. Ezequiel Paz, seu director, [illegible] discurso, ressaltando [illegible] jornal, as suas tradições e os progressos incessantes dos seus serviços [illegible] progresso alcançado no anno ultimo [illegible] setembro de 1925 [illegible] exemplares [illegible] 17 de outubro [illegible] 243.653 exemplares.

O dr. Paz terminou brindando os collaboradores.

O vôo do Jahú

João de Barros e os seus companheiros chegaram hontem a Gibraltar

Os bravos aviadores brasileiros foram alvo de enthusiasticas acclamações

Alicante, 19 (U. P.) — No meio de grande enthusiasmo da multidão que se achava no cáes, o Jahú, dirigido pelo aviador brasileiro Ribeiro de Barros, partiu desta cidade, em proseguimento do vôo Genova-Santos, ás 13 horas e 15 minutos.

Gibraltar, 19 (U. P.) — O hydro-avião Jahú, em que o aviador brasileiro João de Barros e seus companheiros realizam o vôo Genova-Santos, amerissou neste porto, hoje, ás 15 horas e 56 minutos. Ao longo do cáes milhares de pessoas esperavam a chegada dos intrepidos aviadores brasileiros, que foram alvo de enthusiasticas acclamações. Um rebocador do governo foi ao encontro do Jahú, trazendo-o para o porto. O Jahú amarrou na boia n. 19.

Gibraltar, 19 (U. P.) — O vice-consul do Brasil nesta cidade recebeu os aviadores brasileiros chegados á bordo do hydroavião Jahú, dando-lhes as bôas-vindas e felicitando-os pela brilhante etapa com tanto successo realizada.

O Jahú desceu no ponto em que se acha ancorada a flotilha norte-americana de destroyers, cuja officialidade e equipagens cumprimentaram calorosamente os destemidos aviadores brasileiros, offerecendo-lhes gazolina para a continuação do raid, sendo acceita a offerta.

Gibraltar, 19, 17.40 (U. P.)— Neste momento os aviadores brasileiros João Ribeiro de Barros, Arthur Fernandes da Costa e Newton Braga, tripulantes do hydroavião Jahú, acabam de chegar ao Hotel Cecil, onde se hospedarão até a partida em proseguimento do raid Genova-Santos.

O sr. Ribeiro de Barros declarou ao representante da United Press que fizeram a travessia entre Alicante e Gibraltar em excellentes condições, achando-se o apparelho em perfeito estado.

O tempo gasto na ultima etapa foi de tres horas e meia.

Os intrepidos pilotos brasileiros demorar-se-ão dois dias nesta cidade.

Gibraltar, 19 (U. P.) — O aviador brasileiro João de Barros, em conversa com o correspondente da United Press, declarou que o Jahú, que está realizando o raid aereo Genova-São Paulo, fará ainda os seguintes estagios durante o curso do raid: Las Palmas, Cabo Verde, Recife, Rio de Janeiro, São Paulo (Santo Amaro).

No momento da amerrissage, o consul brasileiro nesta cidade apresentou-lhe um telegramma do ministro do Brasil em Madrid, felicitando-o e desejando-lhe feliz travessia. O aviador João de Barros e os demais tripulantes do Jahú mostram-se agradecidissimos.

Precisando a natureza da presente travessia, o aviador brasileiro disse que ella carece do caracter de raid, tendo por fim sómente transportar o apparelho para o Brasil, de onde se iniciará um raid entre o Brasil, Portugal, a Hespanha e a Italia. Os aviadores acham-se bem dispostos e animadissimos.

UMA RESOLUÇÃO TOMADA HONTEM PELO HELLENICO A. CLUB

Na sessão da directoria do Hellenico A. Club, hontem realizada, foi resolvido por proposta do thesoureiro geral, commandante Gladstone Sampaio, expedir-se a seguinte circular a todas entidades sportivas brasileiras:

"Os arrojados aviadores patricios Newton, Barros e Cunha acabam de decollar no porto de Genova pilotando o hydro-avião "Jahu" com destino a Santos entre brilhantes ovações da colonia brasileira e dos filhos da gloriosa Italia.

Prova de alta expressão na conquista de novos louros para a aviação nacional, deve ella fazer pulsar todos os corações dos verdadeiros patriotas.

Como do conhecimento geral, esses jovens patricios acabam de levar a effeito tão louvavel emprehendimento sem solicitarem do governo da Republica qualquer auxilio.

Não é justo, explicavel e humano, que vidas tão preciosas fiquem ao léo do acaso entregues as fortes correntes atmosphericas só auxiliados com as suas indomitas provas de audacia e reconhecida coragem.

Brasileiros outros e estrangeiros não menos valorosos, sem que solicitem, têm mui justamente e com geraes applausos da opinião publica, merecido sempre o auxilio de toda a sorte em provas semelhantes.

Justo é pois, o que faz agora o Hellenico A. Club solicitando das entidades sportivas nacionaes todo o seu real prestigio, obtendo do governo da Republica notadamente de s. s. excs. os ministros da Marinha e Viação, respectivamente, auxilios de navios e faceis communicações telegraphicas especializadas as de meteorologia que determinam o exito completo e absoluto da grandiosa prova em perspectiva".

A CASA MYSTERIOSA DE HYDE PARK N. 1

Foi encontrada morta a sra. Jannette Vetch, que estivera exilada doze annos em França

Londres, 19 ("Correio da Manhã") — A morte da senhora Jannette Oliver Vetch, de 86 annos, viuva de um brigadeiro-general, o mysterio da casa n. 1 de Hyde Park, que voltou a ser uma mansão escura e sem vida, acaba de ser mais ou menos conhecido, embora haja muita coisa, quasi tudo, envolta em segredo impenetravel.

Durante doze annos essa casa de vinte e um compartimentos permaneceu vasia, apezar de não haver uma mais bem situada do que ella na cidade.

Ao alto da sua porta, lia-se um aviso: "Casa particular. Não tem a menor ligação com o hotel junto".

Pontualmente, todos os annos, era paga á taxa de mil dollars do imposto predial.

Ha poucos mezes, a sra. Vetch regressou do exilio que ella mesma se impuzera na França, e começou a completar a restauração da decoração interna e o rejuvenescimento da casa, que vinha despertando grande curiosidade em Londres ha mais de uma decada.

Uma lenda não desmentida diz que ella encontrou á mesa os restos da refeição ultima ali feito no dia do exilio e que permaneceram ali durante os doze annos em que a mansão esteve deserta.

Hoje, os pintores e decoradores encontraram a sra. Vetch vestida em traje de sair e caida morta na escadaria, provavelmente victimada por uma perturbação do coração.

Durante o seu ultimo periodo de residencia na casa mysteriosa, a sra. Vetch ali se installou sòzinha, sem creados, e nunca ninguem a viu falar fosse a quem fosse, salvo os operarios empregados nos concertos da residencia.

IRENE
?

FUNDAÇÃO AFFONSO PENNA

A convite do chefe de policia, realiza-se na proxima sexta-feira, ás 4 horas da tarde, a visita dos socios do Rotary Club e suas familias á fundação Affonso Penna, no antigo edificio da Caixa d'Agua no Estacio de Sá.

O director do *Correio da Manhã* recebeu hontem do chefe de Policia o seguinte telegramma:

"Estando muito adiantadas as obras da fundação "Affonso Penna", abrigo destinado a acolher os mendigos desta capital, espero que v. ex. honrará com a sua presença a visita, que ás respectivas obras, na antiga Caixa d'Agua do Estacio de Sá, será feita no dia 22 do corrente, ás 4 horas. Cordeaes saudações, a) — Carlos da Silva Costa."

De 1 a 15 do corrente, o dr. Ferreira Barros, um dos medicos que vêm prestando relevantes serviços á Fundação Affonso Penna, examinou 114 mendigos, sendo:

Em estado geral, podendo trabalhar, 68; necessitando de hospitalização provisoria, isto é, os que apresentam molestias susceptiveis de cura, 26; os que necessitam de asylo, isto é, que não pódem trabalhar, 14. Foram soltos sob responsabilidade de suas familias, 6 mendigos.

Terá logar, depois de amanhã, a grande visita, marcada para um dos dias da semana passada e transferida devido ao tempo, ao local onde se erige a Fundação Affonso Penna.

Além de outras pessoas gradas, foram convidadas pelo dr. Carlos Costa para assistir a essa visita, os ministros de Estado, do Supremo Tribunal Federal, Supremo Tribunal Militar, Côrte de Appellação, juizes federaes e locaes, prefeito do Districto Federal, Associação e Circulo de Imprensa, Mesas da Camara e do Senado, ao Conselho Municipal, arcebispo coadjutor e Associação Commercial.

Acompanhada da importancia de 2:000$, o chef de policia recebeu, hontem, a lista n. 123, a cargo do sr. M. Sutton.

A Agencia Americana enviou ao dr. Carlos Costa, a importancia de 68$, acompanhada do seguinte officio:

"Rio de Janeiro, 19 de outubro de 1926. — Com referencia ao nosso officio de 8 do corrente, em que tomamos a liberdade de communicar a v. ex. a instituição de uma caixa para donativos dos funccionarios da Agencia Americana para a Fundação Affonso Penna, de benemerita iniciativa de v. ex., temos hoje o prazer de incluir no presente a importancia de sessenta e oito mil réis, recolhida desde áquella data e constatada hontem, na primeira abertura da mesma caixa. Pedindo a v. ex. se digne accusar-nos o recebimento desta modesta contribuição, reiteramos a v. ex., contribuição, reiteramos a v. ex., os protestos de nossa muito elevada estima e distincta consideração. pp. da Agencia Americana — *Job de Carvalho Azevedo*."

DOENÇAS VENEREAS — Tratamento gratuito nos seguintes dispensarios:
Avenida Mem de Sá, 201; Hospital Pró-Matre, (Só mulheres), Av. Venezuella, 150 (Cáes do Porto); Policlinica de Botafogo, rua Bambina, 141; Dispensario Viscondessa de Moraes, Avenida Pedro Ivo, 146; Posto de Prophylaxia Rural da Penha; Ambulatorio Rivadavia Corrêa, rua Flora n. 17, Engenho de Dentro e rua Paulo de Frontin, 13, das 8 ás 10 horas da manhã. (6825)

QUASI MORTO POR UM TREM

A victima foi para o Hospital de Prompto Soccorro

O padeiro Norberto Ribeiro, muito distraido, pretendeu, hontem, atravessar o leito da Central do Brasil, proximo á estação de Engenho Novo.

Nessa occasião, porém, approximava-se o trem SD 14, cuja machina, apanhando o infeliz, atirou-o á grande distancia.

Gravemente ferido em varias partes do corpo, com fractura exposta do braço direito e fracturas do ante-braço esquerdo e de costellas, foi Ribeiro transportado para o Posto Central de Assistencia, onde recebeu os primeiros curativos. Em seguida, o pobre rapaz foi internado no Hospital de Prompto Soccorro.

Norberto Ribeiro, cujo estado é grave, é portuguez, solteiro, de 25 annos de edade e residente á estrada do Muquy.

Fallecimento de um sportman riograndense do sul

Porto Alegre, 19 (Do correspondente) — Depois de rapida enfermidade, falleceu o sr. Saverio Salino, membro de destaque do foot-ball local e pertencente ao conselho da Liga Nautica Riograndense.

O concurso de dactylographia da Camara

A decepção dos primeiros candidatos

Hontem, desde 1 hora da tarde, a Camara tinha um aspecto curioso. Eram senhoritas, em particular, que subiam para o 5º pavimento, ás salas da tachygraphia, onde iam identificar as provas de capacidade, do concurso de dactylographia, que a banca examinadora levou quasi um mez a examinar pacientemente, na ignorancia sobre a quem pertenciam.

Como se sabe, essas provas não têm o nome, nem numero de inscripção do candidato á vista. São esses elementos de identidade conservados em envolucros fechados. Cada prova tem as tres ordens de notas, dadas pelos tres examinadores. As que formassem media abaixo de 90 pontos, estavam desclassificadas. Mais de dois terços ficaram nesta situação. Sómente cento e trinta e poucos, sobre 480, foram classificadas.

A INVESTIGAÇÃO DOS CANDIDATOS

O sr. Jacy Monteiro, que tem dirigido o concurso, classificou as provas em maços, uns 12, conforme as medias das notas. Sómente até o grupo 4 é que ficam as classificadas. Estas ficavam numa sala, que foi chrismada, com vivacidade, de purgatorio. Os demais maços ficavam em outra sala, a que se chamava de — Necroterio.

Hontem, identificaram as provas, de 1 ás 3 horas, as tres primeiras turmas de 50. Foram 150. Era de ver o aspecto daquella busca, nos maços, pelos proprios candidatos. Os envolucros ainda foram conservados cerrados, não sendo permittida a sua dilaceração.

Havia muitos palminhos de rostos interessantes, em ar de desconsolo. A grande maioria de candidatos, que se apresentava, era constituida de moças. E era de ver o nervosismo, o phrenesi, com que folheavam os maços, muitas sem poderes distinguir as proprias provas. O 1º secretario da Camara, sr. Raul Sá, presente, acalmava umas, attendia a outras, esclarecia a terceiras. O sr. Jacy Monteiro era solicitado aqui, acolá, numa interrogação amiuda e impertinente, muitas vezes, dos candidatos decepcionados. Comtudo, ouvia a todos com paciencia.

As desclassificadas parece que não se mostravam tão amuadas, como algumas classificadas, que se julgavam com direito a 10 em todas as provas.

IMPRESSÕES

Interessante era que, poucas, identificando as suas provas, revelavam a respectiva situação. O incognito mantido ainda foi vantajoso por essa parte, poupando a vaidade de muitas cabecinhas tentas...

E' de notar que, sómente duas provas lograram maior classificação, assim mesmo não reunindo 150 pontos. Foram classificadas, na media absoluta, com a nota 9 e fracção. Parecem ambas letra de mulher. Em uma, o candidato revela um seguro conhecimento da lingua portugueza, em estylo e grammatica. Entretanto, manifesta este candidato conhecimento fraco em historia.

Curioso tambem é registrar o vicio de redacção da quasi totalidade dos candidatos. Quasi sempre se separa o sujeito do verbo, por virgula. E não é só!

AS TURMAS DE HOJE

São chamadas á identificação das suas provas, as turmas restantes, de 151 a 480, em 3 grupos, como hontem, e pela ordem da inscripção.

A LISTA DAS CLASSIFICADAS

Sómente na quinta-feira é que a banca examinadora pretende publicar a lista das cento e trinta e poucas classificadas. E no domingo, 24, deve realizar-se a prova de machina para estas.

O CENTRO LOTERICO
paga pontualmente e sem desconto, guardando sobre o assumpto a mais rigorosa reserva, todos os premios vendidos em sua séde, á travessa do Ouvidor, 4. (10770)

Fizeram ruido e foram descobertos

Não poderam, por isso, terminar todo o "trabalhinho"

Os dois, Ernesto Felinto de Oliveira e João de tal, tinham planejado um assalto ao botequim de propriedade de Francisco Gonçalves Caldeira, á estrada Nova da Pavuna n. 51.

Na madrugada de hontem, elles lá foram ter. Subiram o telhado, retiraram algumas telhas e passaram para dentro do estabelecimento, onde começaram logo a *trabalhar*.

A gaveta do *arame* é que conspirou contra os dois *honestos* rapazes, porque fez rumor, despertando o negociante, que pernoita no proprio estabelecimento e acudiu em defesa do que lhe pertence.

Um dos larapios, o João de tal, conseguiu fugir, mas o outro, o Ernesto, foi seguro e levado á presença do commissario Cruz, de dia no 20º districto, que o fez autoar e recolher ao xadrez.

Mudou de arma um sorteado

De ordem do ministro, foi transferido do 1º regimento de infantaria para o forte do Vigia, o sorteado convocado por esta capital, Abelardo Alves.

IRENE
?

A TRAGEDIA DE PAQUETA'

Realizou-se hontem o enterro de Helena

Realizou-se, hontem, ás 5 horas da tarde, o enterro de Helena Cavalcante, a desventurada, que, accionada por uma série de factores máos, accumulados, pelo seu cruel destino, fez-se comparsa do não menos malfadado jovem, Renato Machado, na triste e lamentavel scena da praia da Imbuca, na pittoresca ilha de Paquetá.

O povo cuja curiosidade em taes casos não tem limites affluiu cêdo ao necroterio afim de ver a morta, permanecendo em multidão até a hora de saida do enterro.

Tal foi a agglomeração de pessoas não só ali como nas immediações, que para que pudesse sair o cortejo sem atropelo, foi preciso organizar-se um serviço de mão e contra mão.

Afinal, rompendo a custo a multidão, póde o cortejo funebre seguir, com quasi uma hora de atraso para o cemiterio de S. João Baptista.

O enterro de 2ª classe, foi feito pelo marido de Helena.

O QUE HOUVE HONTEM NO SENADO

O PROJECTO DOS DESEMBARGADORES DE EMERGENCIA AGITA OS DEBATES

"O Senado affronta o decôro publico", diz da tribuna o sr. Moniz Sodré

Correu animada a sessão de hontem do Senado. O projecto dos desembargadores de emergencia agitou, por instantes, a monotonia daquella casa, promettendo, ainda hoje, horas movimentadas.

EXPEDIENTE

No expediente fallou rapidamente o sr. Paulo de Frontin. Requereu a nomeação de uma commissão para receber em nome do Senado o sr. Afranio de Mello Franco que deverá regressar, amanhã, ao Brasil. Excusado será dizer que o requerimento foi approvado, sendo escolhido os srs. Frontin, Bueno de Paiva e Lacerda Franco para constituirem a commissão.

O PROJECTO DOS DESEMBARGADORES DE EMERGENCIA

Na ordem do dia estava em votação o projecto dos desembargadores de emergencia.

Ia a coisa correndo serenamente quando a mesa annunciou-lhe ter sido apresentado pelo sr. Bueno Brandão um requerimento no sentido de serem destacadas para constituirem projecto especial as diversas emendas que lhe tinham sido apresentadas.

FALA O SR. ANTONIO MONIZ

Logo pediu a palavra o sr. Antonio Moniz, combatendo o que requerera o senador mineiro. Disse que se estava votando muito de afogadilho a reforma judiciaria. Estranhava que se mandasse destacar emendas que nem sequer constavam do avulso, que não podiam, portanto, ter sido estudadas pelo Senado. Achava, assim, que o melhor seria o adiamento da votação por 24 horas. Não via razões para esta pressa francamente lamentavel.

O QUE DIZ A MESA

Explicou o sr. Mendonça Martins, então na cadeira da presidencia, que á mesa por si nada podia deliberar, senão submetter a votação o requerimento do sr. Bueno Brandão. Todavia o sr. Antonio Moniz, se quizesse, poderia requerer ao Senado o adiamento.

O sr. Bueno Brandão, por sua vez, veiu á tribuna, defendendo o destaque das emendas, consoante o que propuzera.

PALAVRAS DO SR. MONIZ SODRE'

Pela ordem perguntou o sr. Moniz Sodré quantas eram as emendas que o sr. Bueno Brandão pedira para constituir projecto especial. Obtendo resposta da mesa de que eram 21, proseguiu dizendo que nas coisas ha sempre um lado que se vê e outro que não se vê. No caso do requerimento o que não apparecia era esta face: a intenção de evitar que conjuntamente com o projecto se discutissem as emendas, por que estas viriam atrazar a sua marcha. Ainda significativa numa sonegação ao Senado da votação de cada uma das emendas. O requerimento do sr. Bueno visa, diz o orador, fazer a votação em globo. Mas isso importa francamente numa violação do regimento.

Sente-se constrangido, quando fala no Senado, em invocar respeito ás leis. Não póde, entretanto, deixar de o fazer. Acrescenta que o sr. Bueno o que deveria era apresentar um requerimento especial á medida que fossem entrando em votação as emendas.

Prosegue o sr. Moniz Sodré em outra ordem de considerações, dizendo em certa altura:

— O Senado afronta o decoro publico. O que se está fazendo é uma manobra parlamentar pouco limpa, aliás muito de accordo com as praxes viciadas desta casa.

A DECISÃO DA MESA

Posto a votos o requerimento do sr. Bueno Brandão foi o mesmo approvado. A mesa, porém, interpretou, de acordo com a minoria, que a votação das emendas para constituirem projecto especial seria feita uma a uma.

Approvado o projecto, entraram em discussão as emendas.

FALA DE NOVO O SR. MONIZ SODRE'

Encaminhando a votação da primeira, tornou á tribuna o sr. Moniz Sodré. Disse que o projecto era mais um que o chefe da nação impunha á lamentavel subserviencia do Congresso. Mostra os vicios que o tornam inconstitucional e tratando das emendas diz que ellas contem taes despropositos que não acredita, apezar da docilidade do parlamento em acceitar as imposições do Cattete, que se chegue ao ponto de dar ao chefe da nação e auto.ização de constituir, ao seu arbitrio, as camaras da Côrte de Appellação.

E pergunta:

— Até onde nos pode levar, de suicidio em suicidio, a nossa condescendencia? Quanto nos falta o zelo pelas nossas prerogativas! Vamos de quéda em quéda, na celeridade, verdadeiramente inconsciente, em que transladamos para o executivo as nossas funcções!

Termina o sr. Moniz Sodré protestando contra a rapidez sombria de uma discussão de caverna em que vae passando esse projecto monstruoso.

VOTAÇÃO DAS EMENDAS

As emendas foram approvadas ou regeitadas conforme o parecer favoravel ou contrario da respectiva commissão. Sobre as apresentadas pelas commissões de Constituição e de Finanças falaram, ainda, os srs. Sampaio Corrêa e Paulo de Frontin.

UMA NOTA COMICA

Em meio a votação registrou-se esta nota comica: o sr. Arestides Rocha, começando a atacar em termos vehementes, uma das emendas, terminou declarando que lhe dava o seu apoio... Isso porque em meio de sua oração, o presidente o informou de que a opinião do sr. Bueno Brandão era favoravel.

O RESTO DA SESSÃO

Antes de ser levantada a sessão foram approvados:

em 1ª discussão, o projecto do Senado fixando em 7:200$000, annuaes, os vencimentos dos conservadores-preparadores e preparadores-repetidores da Escola Superior de Agricultura e Medicina Veterinaria;

em 3ª discussão, o projecto do Senado, que manda abrir credito necessario para pagar a David Lennon Saxe e Maria Saxe Vitelle;

em 3ª discussão, o projecto do Senado, que manda adquirir para a Bibliotheca do Senado os livros que pertenceram ao ex-senador Lopes Trovão, despendendo-se até a quantia de 20:000$;

em 3ª discussão, o projecto do Senado, que abre, pelo Ministerio da Justiça, um credito especial de 21:510$, para pagamento de diarias a que têm direito Fabio Fabrizzi e José Menescal de Vasconcellos, officiaes do exercito que serviram nas campanhas regionaes do Acre;

em 3ª discussão, a proposição da Camara, autorizando o presidente da Republica a abrir, pelo Ministerio da Viação, um credito especial de 1.000:000$, para attender ás despesas da Estrada de Ferro Itaqui a São Borja e dando outras providencias;

em 3ª discussão, a proposição da Camara, que autoriza a abrir, pelo Ministerio da Agricultura, um credito especial de 300:000$, para despesas com a representação do Brasil na 7ª Exposição da Borracha, a realizar-se em Paris, em 1927;

em 3ª discussão, a proposição da Camara, que abre, pelo Ministerio da Justiça, um credito especial de 156:651$338, para pagamento aos funccionarios da Secretaria do Supremo Tribunal Federal.

Quando se ia votar o projecto remodelando a lei que creou a Caixa de Pensões e Aposentadoria dos Ferroviarios, faltou numero.

O PROJECTO DOS DESEMBARGADORES DE EMERGENCIA

Entrará hoje em 3ª discussão, em virtude de urgencia requerida pelo sr. Bueno Brandão.

As obras generosas

Prestes a ser inaugurado o asylo destinado ás crianças mendigas

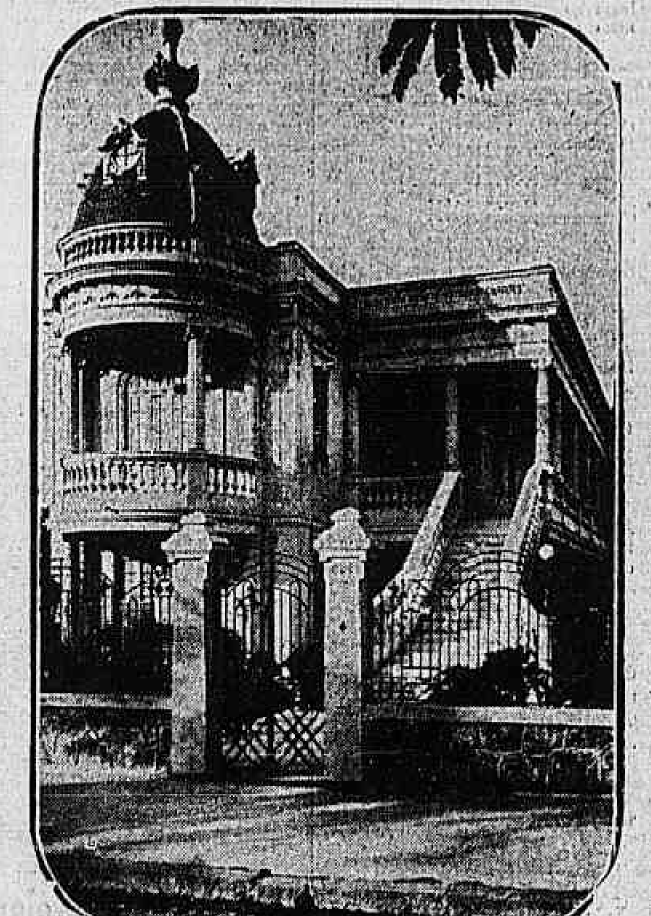

O edificio que servirá de asylo para os menores mendigos

Na nossa edição de 7 de abril do corrente anno, em entrevista que nos concedeu a respeito da mendicidade infantil, o juiz de menores, dr. Mello Mattos, lançou a idéa da creação de um asylo especialmente destinado á internação dos menores apprehendidos a mendigarem nas vias publicas.

Procurando com afinco e tenacidade realizar esse projecto philanthropico, o juiz de menores dirigiu-se á pessoas abastadas, a instituições bancarias, ao governo, e conseguiu, finalmente, ver compensados os seus nobres esforços, alugando um predio na Avenida 11 de Novembro, em Haddock Lobo, e fazendo nelle as obras de adaptação necessarias, de modo a poder abrigar até cem menores mendigos.

Annexo ao asylo funccionará um consultorio de hygiene e medicina infantil, para attender ás creanças em edade escolar que precisarem de soccorros medicos, para o que o juiz Mello Mattos entrou em accôrdo com o inspector de hygiene infantil, dr. Fernandes Figueira, que ali fundou um posto do serviço sob sua direcção, tendo designado dois medicos para permanecerem no consultorio quatro horas diariamente.

Na realização do seu programma, o juiz Mello Mattos foi grandemente auxiliado pela Associação Tutelar de Menores, a cujo cargo ficará a direcção e manutenção do recolhimento infantil.

Este é o segundo asylo de menores fundado por iniciativa do juiz de menores, tendo sido o primeiro a Casa Maternal Mello Mattos. E, logo que o novo instituto comece a trabalhar, s. ex. iniciará os trabalhos preparatorios para a fundação do Lar Adoptivo dos Menores Abandonados, cujo programma já publicou ha tempo na imprensa, o que virá completar o seu plano de assistencia á primeira infancia.

A PRESENÇA DA RAINHA MARIA NOS ESTADOS UNIDOS

Nova York, 19 (Especial para o "Correio da Manhã") — A presença da rainha Maria, da Rumania, nos Estados Unidos despertou, de maneira sem precedentes, a attenção de toda a imprensa. Os mais conservadores dos matutinos de Nova York devota dezeseis columnas e texto e photographias á chegada da soberana, emquanto que outros mais occuparam até 29 columnas.

A Commissão de Commercio Interestadual, de Washington, deu permissão ás nove maiores companhias de estradas de ferro para cobrar um dollar á rainha a cada estagio do seu trem especial em viagem. Calcula-se que isto representará approximadamente a somma de 27 dollars por varios milhares de milhas que serão percorridos em todo o paiz.

IRENE
?

Processado por ter jurado em falso

Sob a presidencia do major Walfredo Agnello Simões Reis, reuniu-se hontem, na 1ª auditoria, com a assistencia do respectivo auditor, dr. Barbosa Lima, o conselho a que responde o primeiro tenente José Octaviano de Oliveira, denunciado por falsidade para com um seu companheiro.

Exonerações a pedido

O ministro da Justiça concedeu ao capitão do exercito Mario Travassos a exoneração que pediu do cargo de professor da Escola Profissional do Districto Federal.

NO BAR AMERICANO

Um terno idyllio interrompido a taponas

Eram 5 horas da tarde. O bar regorgitava de freguezes. Não havia uma só mesa desoccupada. Na rua, o movimento era, tambem, intenso. Enorme era o numero de pessôas que, em caminho de casa buscavam os bondes e os autoomnibus.

Subito, deliciando a vultosa assistencia, o escandalo estourou.

Uma senhora decentemente trajada, approximando-se de uma outra que, dengosa, sorridente, se deliciava tomando um apperitivo numa das mesas da calçada do bar, ao lado de um cavalheiro não menos dengoso e sorridente, caiu-lhe em cima aos sopapos, ao mesmo tempo que gritava para o homem:

— Cachorro!... Desavergonhado!... Casado commigo ha quatorze annos e mettido com esta "polaca"!... Bandido!...

Largando o calice que sustinha, delicadamente nas pontinhas dos dedos, e que caindo sobre a mesa, se quebrou, entornando o resto do liquido que continha, a dama que a outra chamou *polaca*, livrando-se como melhor póde da saraivada de tabefes, escafedeu-se, sumiu-se entre os populares, que gozando á grande com a scena, se haviam agglomerado em torno.

Voltou-se, então, inteiramente a que esbofeteára, para o homem, o marido, e, apontando-o á multidão, fez um "meeting."

Vejam senhores! Este desavergonhado! Um homem casado ha 14 annos; já velho, e sem juizo, que, se ha de ir para casa, para o lado de sua mulher, anda, escandalosamente bebendo com mulheres, nas casas de bebidas, no meio da rua! Vejam este semvergonha!...

Os populares apinhando-se cada vez mais em torno dos dois, gozavam o quadro delicioso.

O homem, vermelho como um pimentão, não disse palavra.

Voltando-se de costas para o povo, procurando esconder o rosto, pagou a despeza, apressado e mais apressado ainda, foi-se tambem, esgueirando, sempre seguido pela senhora que, gesticulando desordenadamente, furiosa, não parava de gritar:

— Desavergonhado!... Casado ha 14 annos!...

Mais adeante, na Avenida, um taxi salvador, apanhou os dois, e por entre o *brohaha* da multidão satisfeita, deslisou rapido, afastando-se.

E, de longe, os mais avidos de taes scenas, de pescoço esticado e nos bicos dos pés ainda viram que a senhora, sempre agitada, sempre a gesticular desabridamente, não cessava de apostrophar o homem, certamente, gritando-lhe:

— Desavergonhado! Casado commigo ha 14 annos!...

PAGOU MULTA, APEZAR DE TER LICENÇA

O sorveteiro Zeferino Augusto de Souza declarou, hontem, que na occasião em que aguardava o bond com a respectiva caixa, foi detido por um guarda e levado á agencia de S. José, onde pagou a multa de 20$000, apesar de apresentar a respectiva licença.

Para o caso curioso chamamos a attenção de quem compete.

Credito para concerto de material

Pela Despesa Publica foi concedido o credito de 45:000$000 á Delegacia Local em S. Paulo, para concerto do material fluctuante da Inspectoria de Saude do Porto de

EXPEDIENTE

ASSIGNATURAS

Anno...... 60$000
Semestre. 35$000

Exterior: Anno...... 140$000
Semestre. 80$000

Numero avulso .... 200 rs.
Idem no interior .... 300 rs.
Idem atrazado .... 400 rs.

PUBLICAÇÕES
(Preço por linha)

1ª pagina .... 1:500$000
2ª pagina .... 1:200$000
3ª pagina .... 1:000$000
4ª pagina .... 1:500$000
5ª pagina .... 900$000
6ª pagina .... 800$000
7ª pagina .... 700$000

Annuncios e reclames commerciaes continuam de accôrdo com a tabella em vigor.

TELEPHONES:
Director, 1558 C. Redacção 5698 e Administração, 37 C.
Endereço telegraphico "Correomanhã"

Deixou de ser nosso viajante o sr. Pedro Baptista da Silva.

Percorre, a serviço deste jornal, o Triangulo Mineiro, o nosso representante sr. Eurico Baeta de Faria.

AGENCIAS DE ANNUNCIOS

São nossos agentes geraes nesta Capital os srs. Lima & Comp., Ltd. Largo da Carioca n. 15, sobrado. Teleph. Cent. 178.

A decadencia da Europa

Ferrero, com sua extraordinaria visão, foi das primeiras pessoas que mostraram ao mundo, após a guerra, a decadencia da Europa. Depois disso muitos a têm apontado e eu confesso que ouço ou leio sempre com grande magoa essas sentenças de morte lavradas para o Velho Mundo. E se não é em mim maior o desapontamento ao receber taes prognosticos negros atirados sobre a civilização européa, devo-o a um providencial scepticismo que me impede de acreditar na derrocada, quasi subita, de um edificio tão pomposo quanto solido. A Europa, para mim, ainda continua viva e gozará regular saude por muitos seculos a fóra...

Em uma das minhas raras horas de credulidade, acreditei que o mundo tomasse novo rumo depois da conflagração. Fui illudido como muita gente que se preza de possuir bôa vista. Realmente, as coisas no anno da graça de 1918, em que se assignou o armisticio entre os belligerantes que derramaram seu sangue no sólo europeu, pareciam de maneira a justificar as previsões mais ousadas para o futuro da Europa.

Em Versalhes, symetrico jardim do planeta escolhido para a reunião dos embaixadores da paz, ia-se tranquillamente resolver o juizo final do mundo antigo. Do velho tempo não ficaria pedra sobre pedra. Wilson, com seus quatorze principios, foi para os mortaes uma grande promessa de pacificação e Lord Robert Cecil, incluindo em seu programma de acção diplomatica uma porção de providencias para beneficiar as populações esquecidas pelos grandes povos colonizadores — a começar pelo seu! — parecia prometter-lhes a emancipação tão desejada. Houve, portanto, justamente quem embalasse todos esses sonhos...

Os factos posteriores vieram demonstrar que naquelle falso ambiente de paz só se respirava a guerra e a unica ambição dominante no espirito dos representantes de povos que tinham offerecido seus feitos para impedir o impeto avassalador daquillo a que a commoção allucinada da época chamou a "barbaria allemã" foi a da desforra e da vingança. Assim, a paz saiu maculada do Tratado de Versalhes.

Não resta duvida que essa falta de uma idéa moral da parte de homens que deveriam restituir a vida a um continente conflagrado, muito contribuiu — sommada, já se vê, ás devastações materiaes e moraes inherentes á propria guerra — para impedir que aquelle organismo, tão combalido pela luta quanto mal soccorrido, se restaurasse. Dahi a impressão desoladora de quantos, hoje em dia percorrem a Europa, á procura das mesmas demonstrações de trabalho intellectual que seus filhos lhe davam antes da conflagração. Essa magua é ainda mais accentuada para quem procura a França, e a Allemanha, os dois paizes mais solicitados pelos brasileiros que corriam ao Velho Mundo para receber as luzes do seu progresso intellectual, e que exactamente mais padeceram em seu patrimonio intellectual. Nesse particular acredito haja um deficit accentuado de trabalho, mas que ainda andará longe da decadencia irremediavel e fatal com que a historia implacavel assignala o termino das grandes civilizações.

Um dos homens que mais dignificam o nome do Brasil não só pela sua elevação intellectual como mais ainda pela sua conducta moral, o professor Miguel Couto, a julgal-o por impressões publicadas em uma revista de medicina "Medicamenta", voltou tambem um tanto desilludido. Leiamos-lhe o pensamento: "Pensei de encontrar na Europa o homem reintegrado na humanidade, illuminado pela luz divina. Mas o encontrei ainda na luta do meu e do teu, nas lutas do egoismo sob todas as fórmas e denominações — a inveja, o odio, a ancia da vingança." Accrescenta o illustre professor o que ouvira de North: "A Europa está em decadencia; a civilização européa está quasi fallida. O futuro está na vossa patria; o futuro está na America. Preparae o vosso Brasil para ser tudo na civilização".

Ora, o meu respeitavel mestre Miguel Couto ha de convir, que com homens amaveis como esse professor North, a civilização do paiz que elle encarna ainda está muito longe da derrocada final. Ao ouvir esse radiante prognostico ter-lhe-iam passado pelo espirito os exercitos de analphabetos, por cuja extincção se tem batido com tanto denodo. Outras circumstancias não teriam, aliás, escapado ao mestre, para evidenciar, pelo contraste, a immensa generosidade do professor allemão.

Na entrevista do professor nacional, a que me refiro, ha este topico, deixado cair talvez pela ironia, junto ao salamaleque de North: "Donde vem este surto extraordinario do povo allemão em todos os departamentos da actividade humana? — Da cultura! A cultura desse povo está numa media acima da normal. Os creados de servir fazem classificações. As humanidades classicas se aprendem em nove annos de tirocinio. E é dentro desta humanidade elevada pela cultura que se amassa, que se extrae pela pressão, que se expreme, que se tira, que se arranca a elite que vae dominar na sciencia, na industria e em todas as coisas".

Nestas palavras está dada a replica á insinuação amavel do professor North. Nós ainda estamos muito verdes para substituir um paiz onde os creados de servir fazem classificações. Em nossa terra, infelizmente, nem talvez os exponentes sejam capazes disso, e de uma feita já se viu em grande embaraço certo senador, para classificar as rosas de Malherbe, desgraçadamente trocado pelo nome do advogado de Luiz XVI que a soberania nacional lobrigou, com certeza, na placa de um dos grandes boulevards da Cidade Luz... Assim, se a Allemanha é grande ou foi o que foi por ter tão diffundida a sua cultura, ao ponto dos creados saberem classificar, o Brasil não lhe poderá herdar as credenciaes, e pela mesmissima razão: aqui nem os senadores sabem classificar...

Esse é o grande motivo que me obriga a incluir no rol das gentilezas incolores o conceito de North acerca do Brasil. Não acredito que alguem, sem humorismo, nos possa collocar na contingencia de substituir a Allemanha. Precisariamos, para isso, ensinar a ler até aos senadores. Veja, assim, meu excelso mestre, professor Miguel Couto, como é grande entre nós o problema do combate ao analphabetismo.

Antonio Leão Velloso

Topicos & Noticias

O tempo

BOLETIM DA DIRECTORIA DE METEOROLOGIA

Previsões para o periodo de 6 horas da tarde de hontem até 6 horas da tarde de hoje:

Districto Federal e Nictheroy — Tempo: bom, com nebulosidade variavel.

Temperatura: noite menos fresca; em ascensão de dia, com maxima entre 28 e 30 gráos.

Ventos: normaes.

Estado do Rio — Tempo: bom, com nebulosidade, salvo a léste, onde de instavel passará a bom, com nebulosidade variavel.

Temperatura: em ascensão.

Estados do sul — Tempo: bom, com nebulosidade variavel, salvo no Rio Grande, onde passará a instavel, com chuvas.

Temperatura: em ascensão, salvo no Rio Grande, onde entrará em declinio.

Ventos: variaveis e frescos, com rajadas no Rio Grande.

Nota — Não recebemos as informações meteorologicas, expedidas entre 9 ½ e 10 horas, dos Estados de Matto Grosso, grande parte das da Bahia e Minas, e ás 2 horas da tarde, de Florianopolis, Lages, Laguna, Imbituba e Porto Alegre.

Synopse do tempo occorrido — No Districto Federal (das 6 horas da tarde de ante-hontem até 3 horas da tarde de hontem) — Segundo as observações do Observatorio Meteorologico da Avenida das Nações, o tempo decorreu instavel todo o periodo, isto é, com alternativas de tempo bom e incerto. A temperatura foi estavel á noite e subiu de dia. As médias das temperaturas extremas observadas nos postos do Districto Federal foram 26º4 e 16º8 e as verificadas no Observatorio Meteorologico foram: maxima 24º5 e minima 17º2, respectivamente, ás 11 horas e 50 minutos e 6 horas e 30 minutos. Os ventos foram variaveis e frescos, com rajadas do quadrante S. das 11 horas da manhã e ás 2 horas e 45 minutos, tendo sido a rajada maxima observada ás 2 horas da tarde, com 16 metros por segundo.

No Brasil, ha quatro dias:

Manobrado pela vontade do sr. Mussolini, o *Itangibile*, o pé doente do "dr." Pacheco, *soi-disant* chanceller do Brasil, bateu firme nos salões ôcos do Itamaraty, onde não existe de Rio Branco nem mais a sombra da estatua da subscripção, e foi expedida ordem para impedir o desembarque no Rio de Janeiro, embora munido de passaporte, do sr. Frola Francesco, tornado ex-deputado, ex-conde, ex-proprietario dos seus bens, ex-advogado, ex-italiano e ex-tudo, pela ridicula intolerancia do crê-ou-morre fascista.

Na Belgica, hontem:

O sr. Vandervelde, ministro dos Estrangeiros, orou por occasião de se inaugurar em Bruxellas um monumento ali erigido para relembrar aos posteros porque morreu o deputado italiano Giacomo Matteotti, victima de um crime nefando, que tem raizes nos torpes *dessous* de uma politica de retrogradação, cujos verdadeiros processos ainda é cedo para se conhecerem.

Por esses dois factos se vê como cada um dos chancelleres defende a soberania das respectivas nacionalidades: um, como se estivesse curvado deante desse *genio* da lampada de Aladin que é o sr. James Darcy; o outro relembrando os heroes de Liége, para quem a sua Belgica é tudo, ante os arreganhos inuteis de potentados que passam como os cyclones: destroem mas... passam.

Os dirigentes da Camara estão empenhados em fazer chegar ao Senado, antes de quinze de novembro, todos os orçamentos.

De todos os projectos, o que se encontra em maior atrazo é o da Agricultura, cujas emendas de ultimo turno devem ser hoje publicadas no "Diario do Congresso".

A Receita figurará na ordem do dia da sessão de amanhã, em ultima discussão.

Será esse o quinto orçamento remettido ao Senado, que já recebeu para estudo o do Exterior, Marinha, Interior e Viação.

Os projectos referentes aos ministerios da Guerra e da Fazenda serão relatados, em 3ª e ultima discussão, ainda esta semana, ou na primeira reunião da commissão de Finanças na semana vindoura.

O parecer sobre o da Agricultura será dado sem maior delonga, afim de que esteja o mesmo no Senado antes de 15 de novembro, como deseja o sr. Julio Prestes.

Referimo-nos, recentemente, emittindo commentarios á margem de uma correspondencia dos Estados Unidos, ao abandono em que se acha, nesse paiz, a propaganda do café brasileiro. O autor da informação, H. Lobbe, mostrava que, além de deficiente, a propaganda, se assim se póde chamar a uma iniciativa inviavel, pela precariedade dos meios ou processos empregados, concorria para peorar a situação do nosso producto nos mercados norte-americanos.

Dissemos, então, que o communicado do sr. Lobbe era do mez passado, e ha já quatro ou cinco mezes que partiu para os Estados Unidos o superintendente daquelle importante serviço, encarregado pela direcção do Instituto do Café de São Paulo, percebendo volumoso ordenado. Esse chefe de propaganda, embora respeitavel ancião, é medico...

Pois bem: Uma revista mensal norte-americana estampou, em seu numero de setembro, uma gravura representando o pavilhão do Instituto do Café na Exposição de Philadelphia. Esse pavilhão deve ter custado muitos milhares de dollars aos contribuintes paulistas e tem em seu frontespicio os seguintes dizeres: "Santos Coffee Exhibit — 8 — Eight O' Clock Coffee — Highest quality Santos Coffee — Sold at all stores."

Traduzindo: "Exposição de Café de Santos — 8 — Café das oito horas — A mais alta qualidade do Café de Santos — A' venda em todos os armazens."

Ora, "Eight ó clock coffee" é a marca registrada de café torrado de uma importante firma dos Estados Unidos. Donde se infere, naturalmente, que essa firma foi privilegiada pelo Instituto. Além de serem excluidas as outras firmas, a propaganda do curioso apparelho se incumbe de palliar uma determinada marca do producto. E, ainda a proposito: onde é a séde do Instituto do Café de São Paulo em Nova York?

Graças á difficuldade que encontraram os auxiliares de mais immediata confiança do ministro da Fazenda em descobrir os demais ministros que deviam assignar o decreto 5.025 de 1 do corrente, incorporando a Lyra aos vencimentos do funccionalismo, vae ter este o prejuizo correspondente a esse periodo em que os actuaes auxiliares do sr. Annibal Freire não conseguiram lobrigar os outros secretarios de Estado.

Esta foi a justificativa em nota officiosa quando os interessados reclamaram a publicação da lei e adeantava a mesma nota que o periodo da vigencia do mencionado decreto seria a contar de 1º de outubro.

O que nós então asseverámos, commentando essa declaração, está infelizmente confirmado no parecer do consultor geral da Republica.

O sr. Annibal Freire, jurista e professor de uma Faculdade, ha de convir que o que se pretende fazer é uma iniquidade. Uma economia de palitos.

Se ao menos ella aproveitasse ás despesas com o monstruoso contracto da *Revista do Supremo* e outras roubalheiras poder-se-ia fazer um appello aos sentimentos de civismo da, invariavalmente opprimida, classe dos servidores da nação. Mas, nem isso. Para estes applica-se o rigoroso principio da lei...

O sr. Adolpho Konder entrou em Santa Catharina, como governo, lançando um **emprestimo** de sete contos. Essa iniciativa confere com o resto da éra nova. Aquelle Estado do sul, com a cotação que lhe deu a organização ministerial do sr. Washington Luis, tem credito para muito mais. Os credores ou prestamistas, internos ou externos, attendem principalmente á situação politica em que se acham os devedores regionaes, em relação ao governo central.

E Santa Catharina, segundo as melhores presumpções, como Estado mais importante, no futuro governo, visto contar tres ou quatro ministros, saberá naturalmente aproveitar esse prestigio, ao menos para negociar emprestimos... Alludiamos, ha dias, a proposito dos dados fornecidos pela parte financeira do sr. Borges de Medeiros, ao total da divida riograndense, accentuando que continua a emissão de titulos de responsabilidade do thesouro do operoso Estado do extremo sul. O Paraná tambem não se póde gabar de estar innocente de culpas dessa natureza. A divida de São Paulo, accrescida consideravelmente com os ultimos emprestimos, ascende já a uma somma que é motivo de sérias apprehensões. Do norte nem é bom falar, começando pelo Espirito Santo, cujo governo anda a bater afflicto á porta dos banqueiros. Quando chega a hora critica do aperto, é o povo que paga todas essas condemnaveis prodigalidades, com a multiplicação dos impostos e a majoração de todas as taxas.

Santa Catharina vae contrair um emprestimo para estar na moda. E os catharinenses hão de ver, daqui por deante, quanto custa o luxo de ter um governador á moderna e tres ou quatro ministros ao lado do presidente da Republica, fazendo figura e bancando a preponderancia, no seio desta desconcertada federação.

Voltamos hoje a ponderar que não se comprehende, e ainda menos se justifica, a alta ha dias verificada, no mercado, de artigos que absolutamente não dependem das condições vantajosas do cambio. São generos do paiz, não sujeitos ás fluctuações que o movimento cambial imprime á cobrança de tarifas. O que ha, e não se corrige porque o consumidor não tem quem o defenda, é açambarcamento e especulação.

O assucar continúa em franca tendencia para alta. Relativamente a essa mercadoria, que é genero de primeira necessidade, devendo estar sob o regimen da emergencia, temos feito mais de um commentario desde que os usineiros de Campos promoveram a concentração commercial do assucar, iniciativa secundada pelos usineiros de Pernambuco, sendo que estes até pretendiam — e não sabemos se não obtiveram — favores aduaneiros para facilidade da exportação.

Todas essas machinações dos açambarcadores não eram desconhecidas dos directores dos apparelhos que, segundo consta, existem por ahi, especialmente destinados a proteger o consumidor contra o despotismo industrial, de sucia com os açambarcadores dos generos que constituem a base da dispensa do pobre...

A alta do assucar não é consequencia da escassez do producto, porque as safras têm sido compensadoras. E contra a especulação dos gananciosos productores e seus intermediarios, comparsas na majoração das tabellas, deviam agir, ao menos para justificar os excel'entes ordenados que percebem e as gordas commissões que lhes rende o negocio, os encarregados de controlar os abusos do mercado.

O sr. Annibal Freire precisa estar bastante alerta nestes ultimos dias de sua gestão na pasta da Fazenda.

Commenta-se no Thesouro, á surdina, que a advocacia administrativa prepara para a ultima hora um grande golpe contra os cofres publicos.

O caso, ao que parece tem ligações com as rendas internas ou direitos aduaneiros, por isso que a Directoria da Receita desempenha na especie em espectativa, papel saliente, se bem que não decisivo.

Ha mesmo, ao que se affirma, altos auxiliares da administração de Fazenda, mancommunados com os advogados de grandes empresas, ajudando o cerco ao director da Receita... Não seria demais, por certo, lembrar ao ministro da Fazenda o velho conselho da sabedoria popular: — "livre-me Deus dos mãos amigos"...

Por nossa vez aqui estaremos alertas para levarmos o apito á boca.

A intervenção federal no Maranhão, desorganizado, aliás, pelos seus emprestimos ruinosos, solicitada á Camara pelo sr. Marcellino Rodrigues Machado, vae ter, nas commissões e no plenario, um voto apenas a seu favor: o do proprio autor do projecto.

Opposicionista no seu Estado e governista no centro, os mesmos actos que condemna em sua terra, elle applaude quando partem do governo federal. Falta-lhe, por isso mesmo, autoridade moral bastante para pedir uma providencia séria, em todos os seus aspectos, como é uma intervenção.

Acostumado a perseguir os pequenos, aquelles que não têm por si padrinhos, emendando projectos de beneficio ao funccionalismo para atrapalhar o andamento, a perturbar tudo que redunda num bem-estar alheio, serviu-se o sr. Rodrigues Machado do pretexto para invocar a intervenção em seu Estado.

Se o seu acto causou espanto, não menor surpresa ha de provocar o facto de terem servido esses mesmos actos por elle invocados para que a commissão de Constituição negasse seu apoio á medida por elle solicitada.

O sr. Rodrigues Machado perdeu uma bôa opportunidade de ficar calado, quando apresentou o seu projecto, que em outra occasião de moralidade politica, e com a assignatura de outro homem, se comprehenderia.

O Banco do Brasil, seguindo o exemplo dos outros, não facilita ao pequeno commercio, umas tantas concessões, minimas para o estabelecimento do sr. James Darcy, e, entretanto, de valiosos effeitos para os que fossem beneficiados.

O pequeno commercio — aliás grande contribuinte — atravessa uma situação apertada. Um pequeno emprestimo, um desconto de qualquer titulo, abonado pelo credito da firma, resolveriam, não raro, difficuldades serias de momento, que muitas vezes podem ser de consequencias desastrosas.

Mas o Banco do Brasil, que é sempre liberal para tantas coisas que o publico sabe, não se anima a tomar uma iniciativa desta ordem. Acontece mesmo isso: para qualquer transacção naquella casa, mais do que uma firma seria vale a que trouxer melhor empenho...

A noticia de que o sr. Assis Ribeiro recusou a direcção da Central do Brasil, no futuro governo, se se confirmar, deve encher de tristesas todos quantos têm relações com a nossa primeira via-ferrea.

Tão desorganizados andam todos os seus serviços, que só um pulso fórte como o do sr. Assis Ribeiro seria capaz de desanarchisal-os. A sua recusa se teria dado, por haver o sr. Washington Luis negado os auxiliares que elle lhe solicitára. Por uma questão technica, pois de outro módo não se póde classificar uma exigencia sobre direcção de serviços da estrada, perde o futuro governo de dar á Central um administrador honesto e capaz, coisas que ella reclama de ha muito.

O grande patrimonio nacional representado pela Central do Brasil ficará sem ter quem o defenda, ainda por quatro annos?

A denuncia e o parecer

Coube ao sr. João Mangabeira, deputado pela Bahia, a triste gloria de ser, no seio da commissão de Constituição e Justiça da Camara, o relator do parecer que opinou para não ser julgada objecto de deliberação a denuncia a essa casa do Congresso offerecida contra o presidente da Republica.

A denuncia, como se sabe, aponta á Nação o chefe do executivo como criminoso que deixou de cumprir disposições expressas na Constituição e na lei. Apontando, precisou logo os factos que são do dominio da opinião popular: não relatar ao legislativo, como era do seu dever, nem as medidas de excepção tomadas por occasião do sitio decretado para a Bahia, em 19 de março de 1924, nem as decorrentes do sitio após a revolta de 5 de julho do mesmo anno, successivamente prorogado até 31 de dezembro de 1926.

O sr. João Mangabeira, com uma coragem extraordinaria, proclamou, no seu parecer sobre ambos os casos, que a denuncia *faltou á verdade* e que, ao contrario do que nella se articula, dos referidos deveres o denunciado já se desobrigou. Examinemos o seu trabalho.

Para refutar o longo arrazoado, não carecemos de oppor ás suas affirmações a nossa contradicta. Damos aqui a palavra ao sr. Bueno Brandão, individuo absolutamente insuspeito ao representante bahiano, pois que é o *leader* do governo no Monroe, para que elle lhe responda.

Na sessão do Senado de 30 de dezembro de 1924, entrava em debate o requerimento que os senadores Antonio Moniz e Moniz Sodré apresentaram á consideração dos seus pares e concebido nos seguintes termos:

"Requeremos que por intermedio da Mesa, peça o Senado informações ao exmo. sr. presidente da Republica sobre o facto de não ter ainda enviado, como determina o art. 80, § 3º da Constituição Federal, a mensagem relativa á decretação do estado de sitio no Estado da Bahia, em 19 de março do corrente anno, nem á sua apreciação submettido o decreto da intervenção naquelle Estado, em virtude do qual foi empossado no cargo de seu governador o dr. Francisco Marques de Góes Calmon, sem as condições legaes e constitucionaes para essa investidura."

Justificando este requerimento, o sr. Antonio Moniz pronunciou, então, um discurso, ao qual o sr. Bueno Brandão replicou, desta maneira, com a sua habitual autoridade de intimo do Cattete:

"O sr. Bueno Brandão — Sr. presidente, ouvi com toda a attenção o discurso proferido pelo honrado senador pela Bahia, sr. Antonio Moniz, que apresentou e justificou o requerimento em discussão. S. ex. pede informações ao governo sobre actos praticados durante o estado de sitio da Bahia e a intervenção que porventura tenha havido naquelle Estado.

Tenho o dever de informar a s. ex. que o sr. presidente da Republica, de accordo com o que lhe impõem os seus deveres constitucionaes, enviará ao Congresso, em tempo opportuno, uma mensagem na qual estejam claramente determinados os actos por s. ex. praticados durante o estado de sitio e então poderão ser larga e amplamente discutidos pelo Congresso Nacional, na certeza de que o honrado senador terá, nesse momento e por essa occasião, as mais amplas e completas informações que o Poder Executivo tem por seu dever communicar ao Congresso, no uso de uma attribuição excepcional que lhe foi conferida nos termos da nossa Constituição.

Até então pediria ao honrado senador que aguardasse a palavra do governo, que será completa e amplamente expositiva quanto ás duvidas que s. ex. teve e formulou no discurso e no requerimento." (*Diario do Congresso*, 30 de dezembro de 1924.)

Era assim que então falava o *leader* do governo no Senado. Até 30 de dezembro de 1924, para o senador mineiro, o presidente da Republica ainda não havia dado "as mais amplas e completas informações que o Poder Executivo tem por seu dever communicar ao Congresso, no uso de uma attribuição excepcional que lhe foi conferida nos termos da Constituição." Desmentindo-o, desacreditando-o, vem agora o sr. João Mangabeira e sustenta que "ao contrario do que ella (a denuncia) affirma, o presidente da Republica relatou ao Congresso, logo que se reuniu, ou melhor, no proprio instante em que elle se reuniu, (3 de maio de 1924), ás medidas de excepção que durante o interregno parlamentar tomára quanto á Bahia."

Eis ahi. A' palavra do sr. Bueno Brandão, oppõe-se a do sr. João Mangabeira. O publico dirá dos dois qual é aquelle que não mente. Da nossa parte, queremos, apenas, accentuar que o autor do parecer, deputado bahiano, politico situacionista bahiano, foi o mesmo João Mangabeira que em 1924 apoiou, defendeu e sustentou de corpo e alma essas mesmas medidas do sitio, com ellas se beneficiando e dellas se locupletando eleitoralmente, funccionando agora como juiz para sobre ellas sentenciar com tanta e tamanha isenção de animo!

A segunda parte do seu parecer não é menos lamentavel. O sr. João Mangabeira declara que "tanto na mensagem de 3 de maio de 1925, como na de 3 de maio deste anno, ao Congresso relatou o presidente as providencias que adoptára durante o sitio decretado a partir de 5 de julho de 1924 e que se vira, na defesa das instituições e da Republica, obrigado a successivamente prorogar."

Basta lêr-se o trecho acima para se avaliar da força da logica do autor do parecer. Duas ou tres phrases ou periodos das duas alludidas mensagens lhe satisfizeram como exposição de motivos que levaram o executivo a suspender, em tres quartas partes do territorio nacional, as garantias constitucionaes durante quasi todo o seu mandato, sendo que as referencias da de 3 de maio deste anno valem por justificação completa e cabal de tudo quanto até aquella data se commetteu, inclusive o que se vem commettendo posteriormente até hoje e, provavelmente, se commetterá até o dia de S. Sylvestre!

O sr. João Mangabeira espalha-se e esparrama-se pelo Direito Constitucional e pela Historia, sophismando os textos da lei que elle ajudou a deformar, procurando escorar-se no exemplo de Floriano. Felizmente, ainda ha em ambas as casas do Congresso deputados e senadores que são do tempo do marechal de ferro e que se recordam muito bem de como o grande soldado se desempenhou dos seus deveres presidenciaes, em meio de attribulações tremendas, enviando ao legislativo as contas minuciosas dos seus actos e deixando, afinal, o poder para morrer na pobreza e na humildade que o elevaram e o glorificaram.

O sr. João Mangabeira, que foi o primeiro relator da ladroeira da *Revista do Supremo Tribunal*, proclamando-a *o maior escandalo do mundo, sem precedentes na historia da humanidade*, é um jurista de memoria fraca. Tão fraca, que depois de assim qualificar a incomparavel negociata, voltava atrás, passada uma semana, e alterava sensivelmente o seu primitivo parecer. Apanhado em flagrantes contradicções por causa desse mencionado parecer, o representante bahiano foi solennemente reptado pelo ministro Hermenegildo de Barros, que de publico, pelas columnas do *Correio da Manhã*, o desafiou a positivar suas asserções. Até hoje, ao que nos conste, apezar dos termos mais do que generosos do repto, o sr. João Mangabeira ainda não acudiu ao chamado. Emmudeceu para o resto da vida...

A maledicencia dos seus correligionarios politicos assoalha, porém, que o deputado bahiano é candidato á uma cadeira de juiz do Supremo Tribunal Federal. Vae além. Insinua que a sua ambição ronda, sem piedade christã, um leito de enfermo. E está á espera da propria fatalidade.

Não sabemos. Os acontecimentos, porém, se conjugam e fazem acreditar que o sr. João Mangabeira, juiz na Camara, desenvolve innegavel habilidade, com intelligencia e zelo, para vêr se chega mesmo, na primeira opportunidade, a juiz da mais alta côrte de justiça da Republica...

No mundo politico

Impressões da Camara

Os deputados tiveram um momento de alivio, quanto a cogitações politicas. As candidatas, do concurso de dactylographia, que subiam ao 5º pavimento, para identificação de suas provas, era o motivo de diversão dos lycurgos, que se mantinham, entretanto, acanhados, no 1º pavimento. O sr. Marcolino Barreto, apontando para o alto, para a tachygraphia, dizia, macambuzio:

— Agora, não tenho duvida em acreditar que o céo fica mesmo lá cima...

O sr. Simões Filho conclue:

— Pelo menos, para lá vão subindo as onze mil virgens...

*

A commissão de Finanças é uma pequena assembléa. Os debates, ali, se tornam, por vezes, pinturescos. A pensão do consul Barradas foi motivo para curiosas *trouvailles*. Após ter-se dito que a Camara havia encerrado o periodo de pensões, o sr. Penido, de fóra, aparteou:

— Mas eu votei pela pensão á viuva Urbano dos Santos.

Tanto bastou para que o sr. Collares balançasse a cabeça:

— Eu tambem votei pela pensão á viuva de João Alfredo.

O sr. Camillo, então, ameaça:

— Nesse caso, tambem darei a pensão aos herdeiros do heróe Antonio João.

— Mas, quem é esse heróe?, pergunta o sr. Gilberto.

— Ora! O heróe das Thermopylas.

— Isto não é no Brasil!

O sr. Camillo desabafa:

— Estou falando por symbolo. Quero me referir á retirada da Laguna.

*

Nos grupos da maioria, muito se commenta a novidade politica de Minas, que é a manifestação do respeito á representação da minoria e á reforma do directorio do P. R. M., para tornar o actual presidente o chefe politico das Alterosas. A proposito, ponderava um psychologo:

— E' machiavelismo do Antonio Carlos. Elle sabe que Minas tem de chocar-se com S. Paulo, e põe, por isso, o chefe do executivo á frente do P. R. M., como muralha de defesa.

*

...e do Senado...

O Senado, hontem, agitou-se na votação do projecto creando os desembargadores de emergencia.

A casa estava cheia. Gente nas tribunas e muito senador no recinto. O telephone do coronel Bueno, desde a vespera, trabalhara numa actividade incansavel...

*

O governo faz questão de que o projecto seja approvado até 13 de novembro. Tem receios de que, se houver demora, o futuro presidente não ha de querer iniciar o seu quadriennio tomando o patrocinio de uma causa escandalosa, contra a qual se levanta, além da opinião publica, toda a magistratura do Districto Federal...

*

Além disso, calcula-se que o sr. Washington Luis não se quereria submetter a nomear todos os candidatos da situação actual. Ou, como dizia o sr. Vespucio:

— Os logares são bons de mais para que o presidente não quizesse encartar um amigo...

*

Querendo ir na certeza, o governo trabalha pela approvação urgente do projecto. A questão foi collocada no terreno politico... embora se trate da creação de logares para favores pessoaes. E se irá até ao golpe de força, já hontem claramente esboçado pelo coronel Bueno...

*

O sr. Mello Franco, surprehendido

RECIFE, 19 (*Do correspondente*) — Passou hoje por aqui, a bordo do "Andes", o sr. Mello Franco. Procurado por um redactor do "Jornal do Commercio", negou-se a falar sobre a attitude do Brasil na Liga das Nações, mostrando-se surprehendido com a noticia de que fôra convidado para prefeito desta capital.

Gato por brazas..

Os acciolystas, commentando uma nota em que foi dito haver sido, pelos democratas do Ceará, feita, alhures, a offerta de uma cadeira, no Senado, ao sr. Antonio Carlos, não podendo negar o facto, apegaram-se ao parentesco do sr. Gudesteu Pires com o ministro Francisco Sá.

A verdade é que a offerta foi feita em momento critico e dahi não receberem de bom grado a escolha do sr. Vianna do Castello para a pasta politica.

*

Eleições em Goyaz

GOYAZ, 19 (A. A.) — Realizaram-se neste Estado, nos dias 12 e 13 do corrente, eleições para os cargos de vice-presidente do Estado, senador e deputado estadual e senador federal. O resultado conhecido até agora é o seguinte:

Para vice-presidente, Antonio Amorim, 3.983 votos; para senador estadual, dr. Borges dos Santos, 4.109 votos; para deputado estadual, coronel Francisco de Azevedo Bastos, 952 votos; para senador federal, deputado Olegario Pinto, 2.850 votos.

*

O sr. Octavio Mangabeira

A bordo do "Gelria", partiu hontem para a Bahia o deputado Octavio Mangabeira, futuro ministro das Relações Exteriores.

*

Mais um catharinense

Além do general Sezefredo dos Passos, do almirante Pinto da Luz e do sr. Victor Konder, catharinenses da gemma e de profissão, o ministerio organizado pelo sr. Washington Luis conta mais um outro conterraneo de Annita Garibaldi. O sr. Getulio Vargas, que faz politica nos Pampas, sob o bastão de mando do sr. Borges, que ali segue o lemma do "viver ás escuras", como anti-papa que é do positivismo, teve a opportuna ventura de nascer na terra que tanto impressionou os pendôres rodoviarios do futuro presidente.

*

A vaga do sr. Guaraná

A junta apuradora das eleições ultimamente realizadas no Estado do Rio expediu, hontem, diploma ao sr. Miranda Rosa, para deputado federal pelo 2º districto, na vaga verificada com a renuncia do sr. Guaraná.

*

O calmonismo

S. SALVADOR, 17 (*Do correspondente*) — "O Imparcial" vem ha dias publicando uma serie de artigos evidenciando que o sr. Octavio Mangabeira foi convidado para fazer parte do ministerio, apezar de haver sido sua candidatura fortemente combatida pelo situacionismo bahiano.

*

Na Bahia ainda se duvida

S. SALVADOR, 15 (*Do correspondente*) — A impressão aqui é desfavoravel á composição do futuro ministerio, sendo crença geral que elle é um *truc* politico do sr. Washington Luis, que assim fez apertado pelas circumstancias. Ninguem acredita seja esse ministerio definitivo.

*

O sr. Washington

S. PAULO, 19 (*Do correspondente*) — No proximo domingo haverá uma manifestação popular ao sr. Washington Luis. Os manifestantes reunir-se-ão no largo de S. Francisco, defronte da Faculdade de Direito, de onde seguirão, acompanhados de bandas de musica, para a avenida Paulista, onde, no Trianon, estará o homenageado.

*

Banquete e musica do sr. Alessio

S. PAULO, 19 (*Do correspondente*) — Está marcado para sabbado proximo, no theatro Santa Helena, o banquete offerecido ao sr. Washington Luis pela colonia italiana. O theatro será ornamentado, tocando uma orchestra d'rigida pelo maestro Alessio.

FRACASSARAM AS NEGOCIAÇÕES SOBRE VISTOS DE PASSAPORTES ENTRE INGLEZES E AMERICANOS

Londres, 19 ("Correio da Manhã") — Segundo uma communicação hoje publicada, fracassaram as negociações para um accordo reciproco tornando desnecessarios os vistos nos passaportes para os inglezes e americanos, entre os dois paizes.

Os Estados Unidos, que tomaram a iniciativa, propuzeram apenas a reducção da taxa dos vistos e apenas para os turistas, havendo uma taxa de dez dollars para os immigrantes britannicos, ou dos dominios nos Estados Unidos.

O Ministerio dos Estrangeiros britannico replicou que comquanto esse plano creasse uma boa situação para os americanos, livrando-os da obrigação de obter vistos, os immigrantes britannicos nos Estados Unidos, sobre os quaes recaiam pesadas obrigações continuariam quasi na mesma situação.

E então foi feita pelos inglezes uma proposta em alternativa, estabelecendo uma reducção reciproca em todos os vistos, de dez para dois dollars, para os vistos communs e de um dollar para 20 cents para os passaportes de transito, acordo que seria calido por um anno.

O governo americano approvou a tabella de taxas, mas manteve a sua recusa quanto ao caso dos immigrantes, pelo que o Ministerio dos Estrangeiros declarou que não poderia aceitar um accordo assim.

O CINEMA PELO TELEGRAPHO

Um film da batalha das Falkland

Philadelphia, 19 ("Correio da Manhã") — A batalha naval das Falkland acaba de ser revivida em um film que se pretende seja o mais impressionante registro já feito de uma guerra no mar. Elle será como que uma parte do film britannico "Mons", verdadeira reproducção historica sem o acrescimo da menor ficção.

O almirantado britannico cooperou para a producção do film, tendo permittido o emprego do pessoal, dos navios e dos dados officiaes.

Lord Fisher, o almirante von Spee, o almirante Sturdee, o sr. Winston Churchill e outras personalidades apparecerão representadas por actores em condições de os imitar.

O scenario foi arranjado de accordo com technicos, sendo approvado.

A commissão sanitaria da Liga e a saude dos estudantes

Genebra, 19 (U. P.) — A commissão sanitaria da Liga das Nações resolveu proceder a investigações sobre o estado de saude entre os estudantes das escolas de todo o mundo.

Accumulações remuneradas

Em artigo anterior, sob a mesma epigraphe, procurámos demonstrar que o nosso regimen legal, decorrente do texto constitucional, devia reduzir-se, em synthese, ás seguintes regras: — *um funccionario para cada funcção e — ninguem que exerça ou tenha exercido funcção publica recebendo mais de uma remuneração.*

Sobre esse assumpto, é licito affirmar que a nossa legislação, tanto colonial, como imperial e republicana guarda a impressão de repugnancia pela accumulação de cargos e de remunerações.

Na feliz expressão de João Barbalho, o *achaque da accumulação de cargos remunerados é muito velho e tem a edade do vulidisimo*. E sabemos que elle não attinge sómente a nós, pois que é de todos os tempos e de todos os regimens. E' um desses abusos que vem atravessando impavido todas as edades e contaminando todos os povos, como para demonstrar quanto é irresistivel e dominador o interesse pessoal. Já Cesar Cantu, ao fazer a historia do reinado de Luiz XI, em França, assignalava que os Estados Geraes, reunidos em Tours, haviam pedido ao rei, entre outras providencias, que abolisse a accumulação de funcções publicas.

Afigura-se-nos, ás vezes, que o abuso tem a virtude da phenix lendaria, que renascia das proprias cinzas. Não ha disposição de lei, não ha palavra de orador, ou publicista, não ha imprecação, anathema, ou exorcismo que tenha conseguido exterminal-o. Perseguido, escorraçado hoje, elle se occulta por algum tempo, para reapparecer amanhã, a principio medroso, modesto, balbuciante, logo depois, mais forte e por fim arrogante e victorioso.

Elle não escapou ás increpações de um dos maiores oradores da lingua portugueza, esse immortal padre Antonio Vieira, tão intimamente ligado á nossa historia. No sermão da Terceira Dominga da Quaresma, proferido na capella real, de Lisboa, em 1655, dizia o grande pregador: "Ha sujeitos, na nossa côrte, que têm logar em tres e quatro tribunaes: que têm quatro, que têm seis, que têm oito, que tem dez officios. Este ministro universal não pergunto como vive, nem quando vive? Não pergunto como acóde a suas obrigações, nem quando acóde a ellas? Só pergunto como se confessa?"

Mais adeante dogmatiza:

"Porque ninguem póde fazer bem dois officios, ainda que seja o mesmo sol.

O mesmo sol, quando alumia um hemispherio, deixa o outro ás escuras. E que haja de haver homem com dez hemispherios? E que cuide, ou se cuide, que em todos póde alumiar? Não vos admiro a capacidade do talento, a da consciencia sim.

Não era christão Platão e mandava, na sua Republica, que nenhum official pudesse aprender duas artes. E a razão que dava, era: Porque nenhum homem póde fazer bem dois officios".

E mais disse o padre, em sua linguagem flammejante e não conseguiu extirpar o abuso, porque elle é inextirpavel, mas apenas apresental-o mais uma vez, ao vivo, para escarmento dos gozadores das bôas prebendas e melhores achegas.

Por mais de uma vez o rigor dos legisladores portuguezes se fez sentir contra a condemnavel pratica das accumulações. Ha contra ella, cartas régias, alvarás, decretos, em 1623, 1644, 1688, 1701. E' particularmente notavel a carta régia que o principe regente de Portugal escrevia em 1688, ao governador e capitão general do Brasil, mandando — que fossem pontual e inteiramente executadas as ordens anteriores, que prohibiam a ministros e officiaes *levarem dois ordenados, embora tivessem differentes officios*.

E' bem verdade que a regra não se manteve inalteravel e que por vezes o abuso conseguiu alçar o côllo, até em resoluções de consulta, como a de 24 de abril de 1818, em a qual se declarava que era facultada a accumulação de dois officios, quando fossem de *pequeno rendimento* e della não proviesse prejuizo ao exercicio de um ou de outro. Essa transigencia com os principios, no sentir dos bons autores, explica-se pela situação especial em que se encontrava a Côrte Portugueza no Brasil. "O rei, pouco desejoso de regressar á Europa, acalmava os fidalgos descontentes e nostalgicos mediante a offerta de empregos e mercês rendosas", são palavras de Carlos Maximiliano.

Pedro I teve assim necessidade de reprimir a praga que se alastrava e já pelo decreto de 18 de junho de 1822, subscripto por José Bonifacio, prohibia — a reunião em uma só pessôa de *mais de um officio ou emprego e que se vença mais de um ordenado*.

Mas a bôa doutrina tinha de soffrer diversos embates e passar por diversas vicissitudes, durante o Brasil-Imperio. Emquanto por um aviso um governo estabelecia regras muito restrictas e tornava sensivel os grandes inconvenientes que resultavam de uma mesma pessôa servir dous cargos, por outro um outro governo permittia a accumulação de cargos publicos, comtanto que della não resultasse a impossibilidade de pleno e satisfatorio desempenho das funcções. Entre outros avisos, é notavel o de 21 de março de 1862, que declarava dependente de circumstancias variaveis a incompatibilidade proveniente do exercicio simultaneo de varios empregos, — *pois cargos ha que em certos logares podem ser accumulados sem desvantagem, ao passo que em outros é esse exercicio impossivel ou inconveniente, de onde se vê que se não póde proferir uma decisão generica e absoluta*".

Estas ultimas palavras dizem bem quanto foi, a respeito, casuistica e hesitante, a orientação dos estadistas do Imperio, explicando o sem numero de avisos sobre incompatibilidades, em que é prodiga a legislação imperial.

Com o advento da Republica iam vingar os bons principios. João Barbalho explica, com rara felicidade e com a sua autoridade de constituinte, a origem do texto constitucional vigente, nas seguintes palavras:

"Os que elaboraram a Constituição acharam que o assumpto não era para ser abandonado, nem quizeram mesmo que ficasse para as legislaturas ordinarias a prohibição de accumularem-se empregos remunerados; consagraram no codigo constitucional a disposição especial e terminante do art. 73 em sua clausula final: — *sendo porém vedadas as accumulações remuneradas*".

Ao constituinte, sr. Baptista da Motta deve-se a feliz iniciativa, consagrada pela memoravel assembléa, sem discussão e sem impugnação, sendo de notar que foi rejeitada a emenda do sr. Almeida Barreto que additando as expressões — *em emprego de caracter permanente* — pretendia assim restringir a prohibição.

Aos illustres republicanos constituintes de 1891, imbuidos de altos pensamentos e nobres intenções, havia de parecer que, com as palavras incisas e fulminantes do final do art. 73, extirpava para sempre o nefando e multi-secular abuso. Como todos os idealistas, elles eram, porém, ingenuos psychologos e o tempo se encarregou de desfazer-lhes as illusões. O texto constitucional que véda as accumulações remuneradas tem passado, durante o regimen republicano, por todas as vicissitudes e, póde se dizer, jámais foi cumprido em todo o seu rigor. O Congresso Nacional, a pretexto de editar leis interpretativas, o tem desfigurado por todos os modos, sempre para servir aos interesses dos accumuladores.

A jurisprudencia, logo após a implantação do novo regimen, se manifestou oscillante e indecisa; a partir de 1910, porém, ella passou a firmar-se de uma maneira peremptoria e definitiva, consagrando a doutrina radical de que — *são prohibidas todas e quaesquer accumulações remuneradas*. Em um accordão recente, que tem a data de 23 de agosto de 1922, e no caso em que um general reformado do Exercito pleiteava o recebimento dos seus vencimentos de reformado, durante o tempo em que exercera o cargo remunerado de presidente do Estado de Matto Grosso, o Supremo Tribunal Federal, por unanimidade de votos declarou, em um dos *considerando*, que o art. 73 da Constituição Federal *prohibe todas e quaesquer accumulações remuneradas*, accrescentando — *conforme a jurisprudencia uniforme e inveterada deste Tribunal*.

Realmente, assim é. Essa jurisprudencia não permitte a accumulação de vencimentos de cargos federaes com os de cargos estaduaes ou municipaes. Não exclue o subsidio parlamentar, do alcance do art. 73, nem tampouco os proventos da aposentadoria, jubilação, ou reforma. Nem estes, nem aquelle podem ser occupados com outra remuneração. Não é licito accumular egualmente o soldo do militar effectivo ou reformado, com o subsidio parlamentar ou com os proventos de qualquer outra funcção civil, nem mesmo esta com as custas de auxiliar da justiça (notario, escrivão, contador, avaliador, partidor, official de justiça).

Como se vê a bôa doutrina está felizmente consagrada pela jurisprudencia. E ella tem ainda por si os nossos grandes constitucionalistas — Milton, Barbalho, Carlos Maximiliano, e com elles estão alguns dos maiores nomes das nossas letras juridicas como Araripe Junior, Pedro Lessa, Rodrigo Octavio. Ha, em verdade, contra estes, no que diz com a accumulação do soldo dos militares e das pensões de aposentadoria, a opinião de Ruy Barbosa, cujo valor formidavel não é possivel contestar.

O conhecimento e o exame desta opinião não podem, porém, ser feitos de afogadilho e bem merecem, pelo seu especial relevo, que lhe dediquemos maior attenção em outra opportunidade.

Thomaz Rodrigues

GRANDE INCENDIO EM UMA CIDADE PORTUGUEZA

Lisboa, 19 (A. A.) — Grande incendio, destruiu hoje, na cidade de Beja varios predios em que funccionavam uma loja de fazenda, uma mercearia e duas casas de habitação, sendo os prejuizos causados avaliados em mais de 2.000 contos.

O serviço de salvamento foi difficilimo, fazendo-se necessario o emprego de escadas de a'cance.

MIGUEL BRAGA — Callista; Quitanda 79, sob., esq. Ouvidor. Teleph. Norte 2102. (6767)

OS INDIOS URUBÚS ATACARAM UMA FAMILIA DE LAVRADORES

Belém, 19 (A. A.) — Na povoação de Campina, á margem do rio Gurupy, os indios Urubu's atacaram uma familia de lavradores, matando o chefe da mesma e uma filha e ferindo gravemente um filho de 28 annos, que hontem chegou á Belém.

Porque não foi assignado o tratado italo-greco

Athenas, 19 (U. P.) — Noticia-se que a exigencia feita pela Italia no ultimo momento sobre os direitos costeiros impediu a assignatura do tratado commercial italo-grego, marcada para hontem.

TORNA-SE DELICADA A SITUAÇÃO NO CHILE!

O ministro da Guerra fez ameaçadora advertencia á Camara dos Deputados

Santiago do Chile, 19 (U. P.) — A situação politica tornou-se muito tensa em consequencia do discurso pronunciado pelo ministro da Guerra, general Ibañez, no qual criticou fortemente os deputados que fizeram alguns commentarios contra o Exercito. O presidente da Camara pediu-lhe que retirasse as suas declarações, tendo os deputados applaudido a attitude do presidente. O general Ibañez então retirou-se do recinto, dizendo que responsabilizava a Camara pelo que acontecesse.

MAIS UMA PROVA DA AVIAÇÃO FRANCEZA

Guilbaud e Bernard chegaram a Madagascar

Paris, 19 (U. P.) — Os aviadores francezes Guilbaud e Bernard chegaram a Madagascar

Amanhã — QUINTA-FEIRA, 21

Inicio da grande venda — a dinheiro á vista, para pagamento aos credores — de todas as mercadorias do grande stock da firma VIEIRA, NUNES & CIA.

ENORMES REDUCÇÕES NOS PREÇOS!

Optima opportunidade para os negociantes!

Optima opportunidade para o publico em geral!

Sedas para vestidos	**Casemiras** nacionaes
Sedas para manteaux	**Casemiras** estrangeiras
Sedas para forros	**Casemiras** em cores
Sedas pretas	**Alpacas** — **Entretelas**
Sedas de cores	**Merinós** — **Sargelins**
Sedas lisas	**Diagonaes** — **Metins**
Sedas fantasia	**Percalines**, etc. etc.

Brins fantasia — Brins de linho branco, Brins kakis inglezes.

VENDAS POR ATACADO E A VAREJO

RUA DO ROSARIO, 167

Em frente ao Mercado de Flores!

Casa Monteiro

Abertura de sua FILIAL

Preços sem precedentes durante 15 dias

Cretones, tapetes, capachos, cortinas, stores, etamines, franjas, oleados.

RUA 7 DE SETEMBRO — 58

Tel. Norte 382

Cinema GLORIA

DIA 25 — DIA 25

ADOLPHE MENJOU e EDNA PURVIANCE

EM

Um drama do destino escripto e dirigido por

Charles Chaplin

CASAMENTO OU LUXO?

Um drama emocionante da vida diaria de toda a gente.

Os pequenos e grandes acontecimentos da vida, assim como nós os conhecemos e os sentimos, surgem com uma clareza admiravel

Um film da UNITED ARTISTS

Brevemente — **"O AGUIA"** — Brevemente

Ultimo film inedito de

RUDOLPH VALENTINO

INFORMAÇÕES TELEGRAPHICAS DE PORTUGAL

O assassinio politico de outubro de 1921

Lisboa, 19 (U. P.) — Os jornaes desta capital publicam necrologios commemorativos do assassinio politico de 19 de outubro de 1921, realizando-se actos religiosos e sessões civicas em homenagem á memoria dos mortos nos centros republicanos.

Não será extincto o Ministerio da Agricultura

Lisboa, 19 (U. P.) — Desmente-se officialmente a extincção do Ministerio da Agricultura, que, entretanto, será remodelado.

Fallecimento

Lisboa, 19 (U. P.) — Falleceu em Estoril o professor Branco Rodrigues.

Um castigo disciplinar para o ex-Alto-Commissario de Moçambique

Lisboa, 19 (U. P.) — O conselho de ministros resolveu acceitar a demissão do sr. Alvaro de Castro do commissariado de Moçambique e applicar-lhe o castigo disciplinar. Resolveu tambem introduzir emendas á lei de incompatibilidades.

Provavel visita do "Adamastor" aos portuguezes do littoral brasileiro

Lisboa, 19 (U. P.) — O "Diario de Noticias", em artigo assignado pelo sr. Mario Salgueiro, reclama do governo que autorize o cruzador "Adamastor" a visitar officialmente os portuguezes do littoral brasileiro, após a posse do presidente.

O sr. Alexandrino de Albuquerque homenageado

Lisboa, 19 (A. A.) — O escriptor e jornalista portuguez, dr. Alexandrino de Albuquerque, visitou [illegible], sua terra natal. S. s. foi ali alvo de varias homenagens, sendo festivamente recebido.

Foi-lhe offerecido um banquete, tendo o presidente da Camara, por essa occasião, pronunciado um discurso de saudação ao illustre escriptor.

O dr. Alexandrino de Albuquerque respondeu, agradecendo.

O novo regulamento do Serviço Telegraphico Internacional já está publicado

Lisboa, 19 (A. A.) — Já se encontra publicado o novo regulamento do Serviço Telegraphico Internacional, revisto em Paris em 1925.

Esse novo regulamento entrará em vigor no dia 1 de novembro proximo, em substituição ao regulamento de 1908.

O grande vôo portuguez á volta do mundo e os seus preparativos

Lisboa, 19 (A. A.) — O aviador Jorge de Castilhos, depois de assistir ao Congresso Aeronautico de Madrid, em companhia do almirante Gago Coutinho e do capitão Esteves Beja, irá juntar-se, na Italia, aos aviadores Sarmento Beires, [illegible] e Manoel Gouvêa, afim de conduzirem a esta capital o avião [illegible] no grande vôo á volta do mundo.

Hoje o aviador Jorge Castilhos realizou um vôo de treino, em Milão, devendo regressar a Lisboa amanhã.

[illegible] no Rio

Lisboa, 19 (U. P.) — Embarcou a bordo do "Zeelandia", com destino ao Rio de Janeiro, o almirante Aristides Mascarenhas.

Sempre a mulher

Sem duvida alguma na mulher, a par de uma excellente educação, deve haver uma epiderme sã.

Este predicado obtem-se fazendo uso do

CREME DE CERA FRANK LLOYD

PREÇO, 7$000.

A' venda em todo o Brasil. (5970)

CHEGA A PARIS A RAINHA DA HESPANHA

Paris, 19 (U. P.) — Chegou a esta capital a rainha Victoria Eugenia, da Hespanha, que [illegible] dias.

Sua majestade foi recebida na estação da estrada de ferro pelo general Lasson, que lhe deu as boas-vindas em nome do presidente da Republica, sr. Gaston Doumergue. Achavam-se tambem na estação representantes do presidente do conselho, sr. Poincaré, e ministro das Relações Exteriores, sr. Briand, e o pessoal da embaixada e consulado da Hespanha.

SOCCORROS URGENTES

Organização da Casa de Saude Dr. Pedro Ernesto. Prestados pela Assistencia Publica. Chamados a qualquer hora pelo telephone C. 12. (6769)

ATROPELADO POR UM AUTO PARTICULAR

Ao que declararam as testemunhas, na delegacia do 9º districto a victima teve toda a culpa, do facto, pela sua imprudencia.

Viajava num bonde do carro reboque, quando, ao passar o mesmo pela rua Frei Caneca, saltou do lado da entrelinha.

Conduzindo o auto n. 3639 de sua propriedade passava por ali, na occasião, o sr. Romano Luiz Sallemattan, que, não contando com a imprudencia da victima, ia em marcha regular. Quando esta, saltando do bonde, se poz á sua frente, Romano tudo fez para evitar o desastre.

Foram baldados, porém, os seus esforços.

Alcançado pelo auto o incauto passageiro que se chama Manoel Gusmão, pintor, hespanhol casado, de 40 annos, residente á rua do Itapirú sem numero, soffreu um ferimento na região occipital com fractura supposta do craneo.

Em estado grave foi soccorrido pela Assistencia e internado depois no Hospital de Prompto Soccorro.

IRENE

?

Sangue impuro

Porque é que se envergonha da sua doença quando é tão facil de se curar? Purifique o seu sangue tomando

Salsaparrilha do Dr. Ayer

(6853)

ESPANCOU A ESPOSA

Justificou-se affirmando tel-a apanhado em flagrante adulterio

Foi hontem. Estava o commissario de dia refastelado em sua cadeira, na delegacia do 16º districto, quando entrou na sala uma senhora com o rosto todo *amarrotado*.

— Quer falar ao commissario de dia...

— Póde falar, minha senhora.

— Vim fazer uma queixa.

— Que ha? Diga.

— Fui espancada pelo meu marido, e o resultado é este que o senhor vê: estou toda contundida no rosto e nos braços.

— Por que foi?

— Tolices delle...

— Vou mandar chamal-o. Como se chama seu marido e qual é o seu nome?

— Chamo-me Isabel Pires, sou portugueza, casada, com 36 annos de edade e resido á rua Major Avila n. 9, e o meu marido é José Braz, trabalha na Limpeza Publica e mora na mesma casa.

Foi Isabel mandada medicar na Assistencia, e o marido, chamado, não se fez esperar, comparecendo promptamente á delegacia para ali declarar á autoridade:

— Bati mesmo em minha mulher, seu doutor!

— Mas o senhor não póde bater em ninguem!

— Como não, se fui por ella traido!

— Não é esse o caminho...

— Ella é que traiu. Olhe, *seu* doutor: ha muito tinha eu denuncia de que a Isabel me enganava; [illegible], depois, comecei a observal-a para ter a prova. E tive-a, apanhando minha mulher em flagrante. Fiquei desorientado, e metti-lhe o pão. Qualquer homem de brio faria o mesmo.

[illegible] não conhecendo lei que autorize os maridos a espancar a esposa por isto ou por aquillo, fez recolher o Braz ao xadrez, sendo aberto inquerito sobre o facto.

O FISCAL BRIGA COM O CONDUCTOR

Foram presos os dois, quando em luta corporal

Os fiscaes e os conductores de bondes vivem como cão e gato. De vez em quando elles explodem, atracam-se em luta e acabam no xadrez.

Assim tambem hontem.

O fiscal n. 140, José Barreiras, portuguez, casado de 25 annos e residente á rua Haddock Lobo numero 242, e o conductor Antonio Nunes da Silva, solteiro, de 21 annos e morador á praça da Republica n. 114, ambos empregados da Light, tiveram séria divergencia na rua Visconde da Gavea e se atracaram em luta corporal.

Acudindo a policia do 16º districto, foram ambos presos e, depois de autoados, recolhidos ao xadrez.

IRENE

?

Queimaram-se, apenas, as tres latas de oleo

Num pequeno barracão de madeira, situado junto a um outro maior, que serve de garage dos autos-transportes da fabrica de sabão de Diogo Silva & C., á rua Chaves Faria n. 96, deu-se, hontem, um principio de incendio, devido a um curto circuito, ao que ficou apurado pela policia do 10º districto.

O fogo, passando-se para tres latas de oleo que se achavam depositadas no alludido barracão lavrou alto, ameaçando propagar-se á fabrica.

Os bombeiros, porém, acudindo com presteza, conseguiram dominal-o logo, não passando, assim, das tres latas de oleo, o prejuizo que causou.

ALFAIATARIA PARIS

PEREIRA FILHO & Cia. —— Rua Uruguayana n. 52.

Ternos de côr, de lã, sob medida, por 180$, 200$ e 220$000.

(...60)

NOTAS RELIGIOSAS

IMAGEM DE SANTA CECILIA

Por iniciativa de um grupo de devotos, será collocada a 22 de novembro proximo no altar de Santo Antonio, da egreja do Ingá, uma imagem de S. Cecilia.

Comprehendendo os appellos que nos [illegible] para encaminhar á Commissão respectiva, os donativos de quantos se quizerem associar a essa homenagem. (10410)

CIGARROS CUBANOS

A ULTIMA PALAVRA

LOPES SÁ & Cia.

(5302)

IRENE

?

COLHIDO POR UM BONDE EM NICTHEROY

Hontem á tarde, ao saltar de um bonde da linha de Neves, á rua Marechal Deodoro, em Nictheroy, [illegible] de S. Gonçalo, que ali passava, Agenor Barbosa, [illegible] annos de edade e morador no morro da Penha, naquella capital. [illegible] ferimentos [illegible] e fractura de uma costella, foi soccorrido pela Assistencia [illegible] do Posto de Assistencia, indo depois para sua casa.

Os sports pelo Telegrapho

Só hoje os paraguayos se encontrarão com os argentinos

Santiago, 19 (A. A.) — Foi suspenso o match que se devia realizar hoje nesta capital, em disputa do Campeonato Sul-Americano de Football, entre argentinos e paraguayos, por motivo do abatimento physico em que se encontram os ultimos, em consequencia da viagem.

Este match realizar-se-á amanhã.

Emprestimo a Nictheroy

Incumbe-me o Snr. Prefeito de declarar não ser verdade, em absoluto, que a Prefeitura de Nictheroy *insinue agentes pela nossa praça, associada ao Estado do Rio de Janeiro, palpando as possibilidades de um duplo emprestimo*, conforme divulgou a "A Noite" de 18 do corrente.

No Relatorio do exercicio de 1925, escripto em Junho do corrente anno, ás primeiras paginas, estão expostas as razões que levaram o Dr. Villanova Machado a renunciar fazer tal operação de credito. Entre os argumentos citados releva notar haver sido o Dr. Villanova eleito, *expressamente*, para completar certo periodo governamental que está quasi terminado.

A. R. Tito
Secretario
(A. 29240)

GRAVE CONFLICTO NO INTERIOR RIOGRANDENSE

Varias pessoas feridas, algumas gravemente

Porto Alegre, 19 (Do correspondente) — Communicam de Encantado que se deu ali grave e sangrento conflicto, causando funda impressão. Trabalhava uma companhia de variedades em um dos salões do Hotel do Commercio, sendo a assistencia composta de mais de quatrocentas pessoas. Em dado momento explodiu o conflicto, resultando sairem feridos além de Pedro Vendramim, delegado de policia, os srs. Geraldo Costa, membro da commissão executiva do situacionismo local, Oswaldo Cunha, o advogado Bento de Figueiredo, o guarda da collectoria estadual Sylvio Scarello e o operario Octacilio Porto. Os ferimentos recebidos pelos quatro primeiros são gravissimos. Os espectadores foram tomados de panico.

O melhor caminho é sempre

O caminho da verdade

e a verdade é esta:

— Só vendemos artigos de que podemos tomar a responsabilidade perante os nossos freguezes.

Só offerecemos ao publico artigos rigorosamente modernos e perfeitos no pleno rigor da moda.

Só approvamos preços que, em face da qualidade dos artigos, nos garantam a preferencia do publico.

E é seguindo sempre o Caminho da Verdade que conseguimos fazer amigos ao

PARC ROYAL

PRO'-FLAGELLADOS DO FAYAL

O festival da Quinta da Bôa Vista em 31 do corrente

A commissão nomeada para a organização deste festival, pede-nos informemos, que ás 11 horas do dia da festa será rezada uma missa campal na ala principal da Quinta, pelo arcebispo, bispo de Villa Real, D. João Evangelista de Lima Vidal, que, convidado pela commissão, gentilmente acceitou, tendo sido já obtido do vigario geral desta diocese a necessaria autorização.

Outrosim, a commissão acceitou a proposta feita pelo sr. Alberto Ferreira da Cruz, conhecido armador, para ornamentação geral, montagem dos coretos, altar para missa campal, etc., por ser esta a mais vantajosa e offerecer a maior garantia de exito.

A commissão continua a envidar os seus mais intensos esforços, para que a festividade seja digna da colonia e possa attrair ao recinto da Quinta da Bôa Vista, o maior numero possivel de visitantes, para que a receita corresponda em beneficios aos maleficios causados pelo terremoto do Fayal, e espera que todos coadjuvem para alcançar o fim collimado.

Prof. Godoy Tavares Estomago e intestinos (colites, dysenterias chronicas, hemorrhoides, etc.) coração, pulmão e rins. 2 ás 7. CHILE, 2. C. 969 e Sul 3176. (A 29182)

MORTE DE CONHECIDO PHARMACEUTICO MINEIRO

Bello Horizonte, 19 (A. A.) — Falleceu no Sanatorio Hugo Werneck, o conhecido pharmaceutico João Moreira Penna, presidente da Camara Municipal de Santa Barbara.

O ministro Affonso Penna Junior, primo do morto, assistiu os ultimos momentos do pharmaceutico João Moreira Penna, acompanhando depois até á estação, o corpo de seu parente, que será sepultado em Santa Barbara.

E DIZEM-SE OPERARIOS...

Praticaram o assalto, tomaram o auto e foram pelo "chauffeur" entregues á policia

Graças ao bello gesto do chauffeur tres ladrões foram presos justamente quando acabavam de levar a effeito um assalto audacioso. Isto no coração da cidade e num ponto policiado por guardas-civis e vigilantes nocturnos.

Na Avenida Rio Branco, tres individuos fizeram parar o auto de praça n. 5.577, nelle embarcando. Conduziam uma machina de escrever, a qual foi mettida no carro.

O chauffeur que dirigia o auto, José Marques da Silva, desconfiando estar tratando com ladrões, pouco adeante, isto é, na mesma avenida, ao passar pelo fiscal de vehiculos n. 97, chamou a attenção deste para os passageiros, declarando estar no carro a machina, que poderia ser fruto de um roubo.

Sendo assim, rodou o vehiculo para a Policia Central, onde foram os tres individuos apresentados ao coronel Bandeira de Mello, 4º delegado auxiliar, que tratou logo de apurar o facto, ouvindo immediatamente os detidos.

Declararam ser operarios e deram estes nomes: Antonio Gonçalves de Araujo, preto, de 25 annos, solteiro e pedreiro; José Marques, de 21 annos, preto, solteiro e leiteiro, e Mario de Souza de 21 annos, preto e estucador.

Haviam, de facto, assaltado o predio n. 176 da rua General Camara onde penetraram no 1º andar, afim de carregarem o que lhes fosse possivel. Entretanto, lograram levar apenas, uma machina de escrever, tomando o auto que os conduziu presos á presença do 4º delegado auxiliar.

Os tres amigos do alheio ficaram presos num xadrez daquella delegacia e hoje será o caso devidamente esclarecido em inquerito que será instaurado.

O PLANO DO MULATO...

Muita gente caiu no "conto", perdendo o seu rico dinheirinho

Logo cedo, os desempregados pegam nos jornaes a procura de um logar. Lá estava, entre outros, um pedido de moços para o palacete á rua Mariz e Barros n. 380, recentemente construido.

Uma verdadeira multidão de rapazes, geralmente portuguezes e de 20 annos, mais ou menos, foi ter ao local. Todos, annuncio na mão, indagavam de um mulato que lhes apparecia a attendel-os:

— Não foi aqui que annunciou *isto?*

— Foi sim. Você é candidato?

— Sou, sim, senhor. O patrão está?

— Sou eu o encarregado.

— Nesse caso, entremos em trato...

— Você tem farda?

— Que especie de farda? Eu só tenho o meu, *sebo*...

O mulato dava então uma explicação: era preciso que os candidatos se fardassem. E expunha o plano do uniforme, que deveria ser bem talhado, feito por alfaiate da moda...

— Mas...

— Olhe — atalhava logo o mulato — se você quer, eu me incumbo de mandar fazer a farda. Resta que você me entregue 150$000 para que eu dê o signal ao alfaiate. Amanhã, você virá provar e, quando receber a roupa, pagará directamente o resto ao homem.

— Mas, eu não tenho dinheiro — dizia uns.

— Então, manda fazer num alfaiate em que você tenha credito — respondia o mulato, para que o rapaz não desconfiasse da marosca.

— Pois se eu estou desempregado, como hei de ter credito para fazer roupas?

— Então, filho, paciencia, porque o patrão só acceita os empregados com a farda que expuz.

Alguns rapazes, porém, tendo o dinheiro, sua unica fortuna, davam-n'o, na ancia de conseguir uma collocação. E não foram poucos os que cairam com o *arame*.

Era uma rematada ladroagem, tanto assim que o tal mulato se deixava ficar do lado de fóra do palacete, que está vasio.

Este, é de propriedade do dr. Alcides Lintz, que por acaso fôra ao predio determinar as ultimas providencias para inaugural-o... Graças a isso, foi a maroteira descoberta.

O referido medico, vendo ali tanta gente, procurou informar-se, ficando então sabendo de tudo.

Teve pena o dr. Alcides Lintz dos pobres rapazes e aconselhou-os a ir á policia, pois aquillo tudo, como percebeu logo, era um plano para extorquir dinheiro aos incautos.

DR. J. B. CANTO

Ex-assistente do prof. Gosset Pauchet, Paris, cirurgião da Assistencia Publica, Assistente da Faculdade de Medicina.

Cirurgia geral, com especialidade: appendice, estomago, vesicula biliar, molestias de senhoras, vias urinarias apparelhos em geral.

Consultas diariamente, das 3 ás 5 horas, á rua da Quitanda, 33. Tel. N. 7188. Resid. P. Botafogo, 336. Sul 3145. Consultas gratis na Policlinica de Botafogo, ás 3ªs, 5ªs e sabbados, 9 ás 10. (6827)

A REPRESA DOS MACACOS, FAZ UMA VICTIMA

Um guarda do reservatorio perde tragicamente a esposa

Ha factos que pelas suas circumstancias, natureza e desfecho, causam sempre intenso pezar e abalo profundo no seio de determinadas familias, sejam quaes forem as suas condições sociaes ou financeiras.

Porque elles, por se só, ferem, despedaçam e deixam uma magua profunda nos corações attingidos pelos golpes traiçoeiros que o destino ordenou.

Evital-os é muitas vezes impossivel, porque um poder mais alto tem interferencia de tal ordem para sua realização, que nenhuma força humana poderá supplantal-o, em virtude da inferioridade manifesta e evidente.

Assim, vidas preciosas desapparecem, ficando a dolorosa interrogação da chaga aberta, nos orgãos principaes dos sentimentos affectivos daquelles que ficam, para carregarem a cruz pesada da saudade que traz a resignação, mas nunca o esquecimento.

O facto que vamos narrar e hontem succedido é, á nosso ver, uma prova do que acima ficou escripto.

Na represa dos Macacos, na estrada D. Castorina e no Reservatorio da Inspectoria de Aguas e Obras Publicas, existe uma pequena ponte por onde costumam passar algumas pessoas, afim de atravessal-a.

O mesmo quiz fazer d. Dalila Maria do Rego, esposa do guarda do 8º districto das Obras Publicas, servindo no referido Reservatorio, João José de Lima, porém não foi feliz, por isso que um de seus pés pizou em falso, sendo a referida senhora atirada a agua.

Em soccorro da mesma senhora, vio seu marido que apezar de conseguir retiral-a da agua, não poude evitar que ella viesse a fallecer, embora a ambulancia da Assistencia tivesse comparecido com presteza, encontrando-a já sem vida.

Teve sciencia do occorrido a policia do 21º districto que tomou as necessarias providencias, inclusive a da remoção do cadaver da infeliz senhora para o necroterio.

O PALACIO DA JUSTIÇA

O juiz Edgard Costa visitou, hontem, as salas do Tribunal do Jury, no novo edificio

O Palacio da Justiça vae emfim servir ao que foi destinado. Andou por ahi muito boato, entre outros o de que para lá iria o ministerio da Justiça, mas, afinal, o *Forum* vae ser installado condignamente e abandonar de vez o pardieiro da rua dos Invalidos.

Foi feito um orçamento e contratado com o constructor o levantamento do edificio, sem que fossem levados em conta certos melhoramentos modernos e indispensaveis a uma casa dessa natureza. E o que aconteceu foi ter o governo necessidade de providenciar para que uma verba supplementar fosse applicada ao restante das obras, o que se diga de passagem, não é elevada.

Para que o edificio ficasse concluido o mais breve possivel muito se interessou o presidente da Corte de Appellação, que por todo o mez vindouro iniciará, ali, as suas sessões.

Tambem, mais ou menos, na mesma época passará para o novo predio o Tribunal do Jury, que tem no Palacio da Justiça accommodações contiguas, que satisfazem perfeitamente as exigencias da época.

A proposito, tivemos noticia de que o presidente do Tribunal popular, o dr. Edgard Costa foi, hontem, em visita ao novo predio, onde teve demorada palestra com o engenheiro fiscal do governo, afim de acertar as divisões e disposições do mobiliario do recinto e demais comportimentos do Tribunal, como sejam gabinete do juiz, do promotor, sala das deliberações e outras peças da ala direita do edificio no segundo andar.

Apesar do adeantado das obras, quasi concluidas mesmo, não será em principios de novembro a installação, ali do Tribunal do Jury, mas sómente em meados, pois ainda são necessarias ligeiros retoques de arrematação.

Não conseguimos obter uma opinião do dr. Edgard Costa, mas sabemos que elle retirou-se satisfeito com o que viu.

Até que emfim!

Engalfinharam-se no quartel e respondem a processo alguns tenentes

Foi hontem installado o conselho de justiça convocado para processar e julgar os primeiros tenentes Aureo José de Carvalho e Romeu de Campos Braga e os segundos tenentes Arlindo Ottilio de Assis e Euclario Gonçalves Villanova, denunciados por terem altercado quando em serviço no quartel.

O presidente do conselho, general Francisco Ramos de Andrade Neves, após haver installado, mandou proceder á leitura do processo e designou o dia 28 do corrente para inquerição das testemunhas arroladas.

Além de s. ex., funccionaram no processo como representante da justiça o auditor dr. Barbosa Lima e o promotor dr. Orlando Carlos da Silva.

O primeiro ministro da Africa do Sul fala em linguagem muito clara á metropole

LONDRES, 19 ("Correio da Manhã") — O primeiro ministro da União Sul-africana, sr. Hertzog, insistiu, em seu discurso, sobre a ampla discussão do estatuto de nação livre para a Africa do Sul, declarando que a conferencia imperial deve devotar as suas energias a outros assumptos além dos problemas economico e pratico. Esses assumptos, disse o sr. Hertzog, são os unicos interessantes para o imperio e constituem o principio de um entendimento duradouro. E accrescentou:

"Devemos assegurar-nos de que os alicerces da Commonwealth resistirão á prova de tempo. A pedra fundamental desses alicerces é a boa vontade de todos os membros dos dominios. E' precisamos inquirir da conferencia se as condições actuaes asseguram essa permanencia. Falando pela Africa do Sul, eu digo que não. Estamos anciosos por demonstrar a nossa boa vontade, mas apenas o poderemos fazer se pudermos sentir uma fé implicita na liberdade nacional, sobre a base da egualdade perante outros membros da Commonwealth. A Africa do Sul não possue essa fé hoje, mas poderá possuil-a no momento em que o seu estatuto independente houver posto termo ao motivo da disputa e ella houver sido internacionalmente reconhecida."

O sr. Mackenzie King, do Canadá, disse á conferencia que ella deve reconhecer á primeira vista a situação dos varios dominios com relação á metropole.

E' provavel que amanhã a conferencia atravesse o seu momento crucial, por occasião do sr. Austen Chamberlain passar em revista a politica internacional do imperio perante os primeiros ministros dos dominios.

IRENE

?

O DIA DA RAINHA DA RUMANIA

WASHINGTON, 19 ("Correio da Manhã") — A rainha Maria da Rumania, pela manhã de hoje visitou o cemiterio militar de Arlington, o que fez muito commovida. S. majestade, por essa occasião, depositou uma coroa no tumulo do soldado desconhecido.

Attendendo rigorosamente ao programma elaborado, sua majestade almoçou na casa historica de Washington, no monte Vernon, visitando depois o presidente Coolidge.

A' noite, realizou-se um banquete na Casa Branca.

O grande premio de 200 CONTOS

que coube ao bilhete numero 14481, na extracção de ante-hontem, foi vendido no

Centro Loterico

Travessa do Ouvidor, 4 (antiga Sachet).

(10679)

ESMOLAS

Recebemos 10$000 (dez mil réis) em intenção a Deolinda Braz da Cunha, para os nossos pobres.

—:— Em intenção ás almas de Thereza Soriano e Calixto Hernandez recebemos para a pobre Rosa Felisbella a quantia de 5$000 (cinco mil réis).

A Vida Social

NATALICIOS

Vê passar hoje a data de seu anniversario natalicio d. Irene Joppert, esposa do dr. Waldemar Joppert, estimado industrial de nossa praça.

Por este motivo, mme. Joppert receberá as pessoas amigas em sua residencia á Avenida Atlantica, 1056.

— Faz annos hoje a senhorita Regina Arcosa, filha do sr. Arnaldo Arcosa, estimado negociante de nossa praça.

— Transcorre hoje o anniversario da galante senhorita Angelina Storino, neta do estimado negociante em nossa praça, o sr. Francisco Storino.

Maninha, como é em intimidade, offerecerá logo, no palacete de seus paes, um chá ás suas amiguinhas.

— Faz annos hoje a gentil senhorita Magdalena Jover Goulart Fraga, filha do sr. João Baptista Goulart Fraga e de d. Carmen Jover Goulart Fraga.

— Faz annos hoje o 2º tenente Oswaldo de Niemeyer Lisbôa, filho do tenente coronel dr. Antonio Miguel Barboza Lisbôa e de d. Maria Luiza de Niemeyer Lisbôa.

— Faz annos hoje a senhorita Lily Betim Paes Leme, filha do coronel Betim Paes Leme.

NOIVADOS

Contratou casamento com a senhorita Isabel Gurgel do Amaral Valente, filha do desembargador Bemvindo Gurgel do Amaral Vlaente e d. Honorina Gurgel do Amaarl Valente, o dr. Clovis Chrysostomo de Oliveira, industrial em Campos.

VIAJANTES

Por intermedio de um de seus filhos, mandou-nos as suas despedidas o dr. Cyro Azevedo, que segue para Sergipe, afim de assumir o cargo de governador do Estado.

— Acha-se entre nós, de regresso a sua viagem á Europa, onde fôra a passeio, o coronel Newton Desouzarth.

INAUGURAÇÕES

Realiza-se hoje, á tarde, a inauguração da filial da Casa Monteiro, que explorará o commercio de tapeçarias em geral. A filial da conhecida casa commercial está installada com todos os necessarios requisitos, á rua Sete de Setembro n. 58.

MANIFESTAÇÕES

Realizar-se-á, em Petropolis, no proximo mez de novembro, grande manifestação promovida pelo pessoal das officinas da locomoção de Porto Novo, Bicas, Recreio, S. Geraldo e Filgueiras, Rêde Mineira da Companhia Leopoldina, aos srs. R. C. Crocker e H. E. T. Vogel, chefe e sub-chefe, respectivamente, da locomoção, sendo na mesma occasião offertados áquelles senhores e ás sras. A. Crocker e E. R. Vogel, quatro ricos e artisticos retratos ampliados.

FALLECIMENTOS

Falleceu hontem, nesta capital, d. Mercêdes Monteiro Teixeira, esposa do sr. Bernardino Luiz Teixeira Junior. Seu enterramento será effectuado hoje, no cemiterio de S. João Baptista, saindo o feretro do Sanatorio Guanabara, ás 2 horas da tarde.

— Falleceu hontem, ás 9 horas, d. Pravedes Marcondes, progenitora do sr. Francisco Marcondes, funccionario do Ministerio da Marinha. Realiza-se hoje, ás 10 horas, o enterramento, saindo o feretro de sua residencia á rua Paraguay n. 175, Meyer, para o cemiterio de Inhauma.

MISSAS

A familia do finado sr. Candido José do Bomsuccesso manda rezar amanhã, ás 9 horas, no altar de Nossa Senhora da Victoria, na egreja de São Francisco de Paula, uma missa em intenção da alma do seu pranteado chefe.

— Na egreja de S. Francisco de Paula, realiza-se amanhã uma missa de setimo dia em intenção da alma da senhorita Adelia Candida de Azevedo e Silva, filha do nosso antigo confrade Luiz Honorio da Silva e sobrinha do dr. Alberto Duque Estrada, do corpo clinico da Associação Brasileira de Imprensa.

Unhas brilhantes

Esmalte NYZE

Este fino verniz não encrosta nem torna as unhas desagradavelmente arroxeadas como acontece com os esmaltes das outras marcas. E' por isso preferido pelas senhoras de apurado gosto.

Existem duas côres:

NATURAL — Transmitte ás unhas, leve coloração rosea e inimitavel scintillação.

RUBI — Dá-lhes côr rosa muito viva e um fulgor incomparavel.

Fazei uma experiencia e comparae.

Clinica de Vias Urinarias

Tratamento pelos mais recentes processos. Modernos methodos seguros e efficazes de diagnosticos e therapeutica. Urethroscopias anterior e posterior, Cystoscopias. — Cura radical da gota militar, cystites, prostatites, orchites, hydrocele, tumores, impotencia gental, etc.

DR. RODOLPHO JOSETTI

Ex-director do Dispensario Central de Prophylaxia das Doenças Venereas, (Saude Publica). Longa pratica dos hospitaes da Allemanha — Rua 13 de Maio n. 36. Diariamente das 4 ás 7 horas. Telephone 1.000, Central.

(6768)

IRENE

?

NA PRAIA DA LAPA

Houve apenas damnos materiaes

Deu-se, hontem, ás 7 1|2 horas da noite, na praia da Lapa, um encontro de vehiculos em que, felizmente, não houve victimas. Apenas damnos materiaes e um grande atrazo de bondes para aborrecimento dos que áquella hora se recolhiam a penates, para o jantar.

Occorreu o facto entre o auto n. 4.381 e bondes das linhas de Ipanema e Praia Vermelha.

Um desses bondes descia e o outro subia. Quando passavam um pelo outro, o auto metteu-se entre elles resultando ficar imprensado e, consequentemente, amarrotado.

Sentindo-se culpado o "chauffeur" fugiu.

A policia do 13º districto registrou o facto.

Dr. Bastos de Avila

CLINICA MEDICA

das 4 ás 6 horas da tarde—Rua 7 de Setembro n. 231, sobrado. (6770)

Isenção de direitos concedida

O ministro da Fazenda concedeu isenção de direitos na Alfandega desta capital para apparelhos physicos de engenharia para levantamentos topographicos e geodesicos destinados ao governo do Estado do Rio de Janeiro, e para rups de algodão e objectos de uso proprio do commandante "Lechy", do cruzador inglez "Colombo", que se encontra em tratamento no Hospital dos Estrangeiros.

40:000$000

O bilhete n. 77.009, premiado com 40:000$000, na Loteria do Estado do Rio, extrahida hontem, foi vendido na Capital. (10751)

Telas & Palcos

Télas

PROGRAMMAS DO DIA

CAPITOLIO — O publico que hontem e ante-hontem encheu o Capitolio para assistir á exhibição da versão do Guarany feita sob o patrocinio da Paramount, não cessava de indagar pormenores ácerca de Matipá, o bello indio a quem Capellaro confiou o espinhoso encargo de representar o Pery.
— Bello rapaz — hein? — exclamava um cavalheiro de oculos de tartaruga, conversando com um grupo de senhoras.
— E' forte! — completava uma menina loira e rosada, com uma linda carinha de boneca allemã.
— E intelligente! — accrescentava uma senhora já madura, ainda e pesadona, typo de pensionista do Montepio dos Servidores do Estado.
— Onde iriam "elles" descobrir este rapagão? — tornava o de oculos.
Vamos satisfazer rapidamente esses e todos os demais curiosos: Matipá, como se chamou [illegible] e desde que o integraram na civilização nacional, simplesmente, Tacito de Souza. [illegible] no gymnasio do Carmo, fez os seus estudos. Hoje, o Pery de Capellaro tem 19 annos de edade e vive na capital paulista, onde goza de geral estima. Capellaro o descobriu casualmente, e tão satisfeito ficou com as primeiras provas a que o submetteu, que nunca mais [illegible]. E bem [illegible], porque Matipá, por certo faz jus, pela sua interpretação do "Guarany", a todos os encomios de que tem sido objecto.
Além do "Guarany", o Capitolio offerece-nos ainda em seu programma um gracioso desenho animado "O Gato e o Rato", e "O Mundo em Foco", numero 114, um interessante [illegible] dos ultimos grandes successos universaes.

—x—

GLORIA — A policia resolveu multar a empresa do Gloria por excesso de lotação, nestes dias que está exhibindo o film de Rodolpho Valentino "O Filho do Sheik". Na verdade não tem havido excesso de lotação, e a propria policia acabou reconhecendo isso. E' que, com cheio o cinema, [illegible] ainda logares um pouco á frente [illegible] no escuro vão ficando dezenas de pessoas nos corredores centraes. Isso dá a impressão de super-lotação, mas a empresa não vende mais bilhetes que os da capacidade do theatro, tanto que depois se accommodam. O que não resta duvida, porém, é que isso é provado que temos dito — isto é, as enchentes diarias e completas do Gloria, o que redunda em uma verdadeira gloria para Rodolpho Valentino, [illegible] uma homenagem prestada por seus admiradores. [illegible] outro film em que o exito tenha sido tão grande, como com esse trabalho da United Artists.

—x—

IDEAL — Despede-se, hoje da tela deste querido cinema, um valioso programma, que merece as mais altas referencias do publico.
Consta elle de "Bala sem Rumo", pellicula da Universal, com Hoot Gibson e Eileen Percy, e "Sentinella do Dever", com Art Acord.
Para amanhã, a empresa prometteu um programma [illegible] "O Ladrão de Bagdad", a luxuosa producção de Douglas Fairbanks e "O Correio a Cavallo", da Paramount, com Ricardo Cortez e Betty Compson.

—x—

IMPERIO — O film "Não Renegues Teu Sangue!", da Universal, serie Jewel, está obtendo no Imperio todo o exito previsto, e Rodolphe Schildkraut [illegible]
O Imperio offerece ainda mais um programma uma comedia da Fox [illegible] da Universal, e "Fox News", [illegible] mundo, com muita actualidade.

—x—

IRIS — Esta semana, os habitués desta casa tem ensejo de apreciar um programma, organizado com esmero e que mostra bem o esforço da empresa para agradar ao publico.
"Folhas de Trevo", da Fox, é uma linda pellicula, que narra a vida das coudelarias e apresenta uma sensacional corrida de cavallos.
São seus interpretes Leslie Fenton e Janet Gaynor. O outro film é da Metro-Goldwyn e tem o titulo de "O Amor não Morre", sendo seus principaes interpretes Carmel Myers, Norma Shearer e Charles Ernest Mack, o grande artista de "Rua dos Sonhos", e "Irremediavel".

A REVISTA DO CASINO — Luiz Barreira e Lucia Marianni, na cortina "Mulher mariposa", da revista "Ellas", de Luiz de Barros e Abbadie de Faria Rosa, em uma scena no Casino, com successo.

—x—

ODEON — O Odeon está exhibindo um film em que o thema é magnifico — e cujo entrecho se póde resumir no seguinte — Elle, ao voltar da guerra, sentira o lar violado — um homem que se dizia seu amigo fugira com a sua esposa. A dor o levou a abandonar tudo, deixando o seu paiz e procurando allivio na solidão dos areiaes immensos do Egypto, além muito além das Pyramides, junto aos oasis do deserto. Foram annos que elle ali viveu. Amoldou-se aos costumes daquella gente e, já pela sua fortuna, ali empregada, já pelos seus conhecimentos medicos e sua cultura foi adquirindo prestigio e se tornou um sheik entre elles. Foi então que teve occasião de arrancar das mãos dos beduinos uma moça imprudente que se aventurara a passear pelo deserto sósinha. Elle a soccorreu e os dois, com o tempo se amaram. Foi muito depois que elle veiu a saber tratar-se da esposa do outro, do amigo infiel que terminara por abandonar a amante e se casara com essa infeliz creatura para quem era um carrasco. Era a vingança do Destino! Mas, como elles se amavam na verdade, foi o mesmo Destino quem se incumbiu de livral-os do marido della, o perverso, que foi encontrar a morte sob as patas gigantes de um elephante, em scena horrivel que surge nesse film — "Amor Beduino".
"Amor Beduino", é um trabalho da First National, e por conseguinte, feito com todo o capricho. Ha nelle uma nota sensacional — o reapparecimento de Katherine Mac Donald, a belleza americana cujos triumphos no film foram muitos, mas havia abandonado a tela, voltando agora neste seu primeiro trabalho que todos os seus "fans" devem ver. Além della temos outros dois artistas magnificos nesse film do programma Serrador — e são Lewis Stone e Barbara Bedford.

—x—

PARISIENSE — E' justo o excepcional successo do grandioso film da Ufa que o Parisiense está exhibindo. "Siegfried", é, na verdade uma obra prima da moderna cinematographia; a adaptação da grandiosa opera de Wagner saiu perfeita. Póde-se mesmo dizer que no cinema ganhou em grandiosidade, pois os recursos da scena muda, incomparavelmente maiores que os do theatro ajudaram muitissimo a espectaculosidade da obra. Se todos os films da Ufa forem como "Siegfried" (e os films da Ufa parece que vão ser lançados brevemente no Rio), o publico estará de parabens. Trata-se de [illegible] monumental que merece ser visto [illegible]

—x—

PARIS — Hoje em ultimas exhibições da "A Ilha dos Amores", com [illegible] Hampton e "A Fallencia do Casamento", com Jacqueline Logan e Clive Brook.
Amanhã, um novo e excellente programma, "O Novo Mandamento", producção da First National para o programma Serrador, por Ben Lyon, [illegible] "Patas Trovejantes", com Fred Thomson.

—x—

S. JOSE' — Hoje o programma de [illegible] theatro São José terá a sua [illegible]

Ainda um dia em que será apresentado aos frequentadores dessa casa de diversões a interessante pellicula da Warner, "Quando Ellas se Arrependem", com Patsy Ruth Miller e Clive Brook. Uma historia muito ao systema moderno, que prende o espectador do começo ao fim e que deixa a perder de vista os trabalhos anteriores da querida estrella.
Ha mais a comedia "Seguro Morreu de Velho", e "Brasil Actualidades", com a festa no campo de Sant'Anna, no Dia da Creança e os festejos em Montes Claros. No palco, ha artista estreante.
Amanhã, a grande super-producção da First National, com um grupo de garotos dos bons, "Aventuras de Chiquinho".

Nos bairros

AMERICANO — "O Ladrão de Bagdad", com Douglas Fairbanks.

—x—

TIJUCA — "O Homem do Tilbury", com Sid. Chaplin; "A Rapariga [illegible]", com Juanita Hansen, e "Neto por Encommenda".

—x—

BRASIL — No palco: festival de De Chocolat em que se apresentarão dez artistas entre as quaes Ascendina Santos e Dalva Spindola, estrellas da Companhia Negra, em interessantes duetos. Na tela: "O Reporter de Hollywood", com Frank Mersey e Clara Bow, Donal Neith e Lee Moran, em "Caprichos de uma Moça".

—x—

HADDOCK LOBO — Festivar organizado por Pequena Vergara, com um programma de palco: Laure Oretti, bailarina; Los Manjos, bailarina; mlle. Luna Dell, lyrica; Lucy Neves, bailarina; Mickail, Jina Jacoponi, e Pequena Vergara, no seu vasto repertorio. Na tela: um excelente programma.

—x—

AMERICA — "Quando os mãos se tornam bons", com Wanda Hawley; "Mas que enfermeira!", com Sidney Chaplin, e a comedia da Fox "Sport do Demonio".

—x—

AVENIDA — "Monsieur Beaucaire", com Rodolpho Valentino; "A Mulher e o Ouro", com Frank Mayo e o film natural "Revista Odeon".

—x—

POPULAR — "Bala sem Rumo", com Hoot Gibson.

—x—

PRIMOR — "Victimas do Divorcio", e "Almas em Delirio", com Edith Roberts.

—x—

MASCOTTE — "Ou tudo ou nada", com Buck Jones.

—x—

MEYER — "Sogra Phantasma", com Harold Lloyd e "David, o Caçula", com Richard Barthelmess.

—x—

MODELO — "Entre Perfumes e Perfidias", com Esther Ralston, e "O Preguiçoso", com Buck Jones.

—x—

MATTOSO — "Alma de Artista", com Tom Moore, e "Campeão Amador".

—x—

BOULEVARD — "Horizonte Sombrio", com Lilian Gish e Richard Barthelmess, e "A Modista de Paris", com Corinne Griffith.

—x—

SMART — "O Campineiro", com Tom Mix, e "Cuidado com esta mulher", com Irene Rich.

VARIAS NOTAS

CIRCUITO NACIONAL DOS EXHIBIDORES — CONCURSO DE BELLEZA — Continúa em pleno exito o interessante concurso do Circuito Nacional dos Exhibidores, que tem por fim escolher a bella dos cinemas cariocas.
Damos abaixo o resultado da apuração effectuada, hontem nos cinemas Guarany e Ramos.
Guarany — Delinda Asterito, 776 votos; Italia Bilangeri, 308; Paula Casan, 289; Silvina Loureiro, 202; Julieta Schettini, 161; Haydée Mesquita, 158; Candida de Almeida, 151; Juacyra Mendes, 71; Odette Moutinho, 186; Juracy Netto, 67.
Ramos — Clara Mattos Camposta, 615 votos; Maria Ruas, 138; Ioles Santiago, 116; Nair Moreira, 73; Leonor Soares, 47; Lisbeth B. Romeu, 43; Maria Lourdes Carvalho, 57; Maria Araujo Dias, 61; Julieta de Freitas, 43; Maria Conceição Silveira, 36; Luiza Miranda, 26; Olivia Granja, 36; Djanira Freitas Abreu, 23; Luiza L. Cardoso, 20; Emilia de Souza, 18; Hilda Moraes, 13; Aglay B. Romeu, 10; Esther de Carvalho, 10; Isaura Rocha, 11; Nilda Vianna, 9; Maria Passos, 7; Helena Gloria Martins, 9; Noemi Barbosa, 9; Alaira Sampaio, 6; Irene Simões, 7; Ismar Braga, 9; Alzira Sylva, 7; Guiomar de Barros, 3; Maria do Carmo, 4.

—x—

A DANSA DOS AMORES — O film que o Capitolio nos vae dar na semana proxima foi dirigido por Hubart Henley, um profissional que apresenta uma fé de officios muito fóra do commum. Nos dois annos passados, elle foi um dos grandes victoriosos da tela, o tanto vale dizer que elle, jámais perde contacto com o pulso do publico, a quem busca servir justamente o que elle quer.
Em dois annos elle proporcionou á tela animada sete dos seus grandes successos, contado neste numero o film que o Capitolio nos vae dar na proxima semana.
Reune "A Dansa dos Amores", par a par, elementos dramaticos e comicos, por egual deleitosos. No desempenho do entrecho, que se desenvolve através de uma sequencia de scenas elegantes, apparecem Eleanor Boardman que é além de uma bela artista, uma linda mulher, Sally O' Neill que gradualmente se vae elevando no conceito do publico e já é, presentemente, uma das mais interessantes figurinhas que apparecem na tela, e Charles Ray, um artista que desde ha muitos annos, fez nome entre nós.
Não ha risco portanto em vaticinar desde agora ao film, um prodigioso successo entre os conhecedores das boas producções.

—:—

VAMO-NOS CASAR! — Sem duvida um suggestivo nome de comedia, esse que tem o film, a ser-nos offerecido na proxima semana. Mas, mesmo attribuindo ao publico os mais poderosos recursos da imaginação, não acreditamos que um só dos futuros espectadores de "Vamo-nos Casar", possa antecipar, sequer vagamente, o modo como a comedia se desenvolve.
O principal interprete é Richard Dix, e já basta para tornar inconcebivel ao commum dos mortaes um calculo, approximado embora, dos elementos de surpreza que entra no film á conta de phantasia, do espirito bizarro do talento original do artista da Paramount.
Seria pois, um desserviço aos admiradores de Dix, qualquer tentativa nossa no sentido de bosquejar o argumento. Bastará dizer que, elle é desenvolvido de um modo muito original e offerece um thema muito de molde á veia humoristica de Richard Rix, ás cordas sentimentaes que tão fortemente vibram nas creações a cargo de Lois Wilson.
São tudo elementos que, reunidos, formarão de festa, para o Imperio, a proxima semana em que elle apresentará "Vamo-nos Casar!".

—:—

AS GIRLS AMERICANAS VÃO SE EMBORA! — Estão de despedida do palco do Odeon as nove lindas creaturas que ha tres semanas ali estão deliciando os cariocas, com a sua belleza estonteante, e com a sua graça, nos passos de dansa, e nos cantos de jazz e fox trot em que são inegualaveis. Contratadas para São Paulo, para onde deverão seguir e estrear na proxima semana, estão ellas dando os ultimos espectaculos no Odeon. Quem ainda não as viu?

—:—

DEMPSEY E TUNNEY, NO CINEMA ODEON — Não é o match entre os dois colossos, que o Odeon está mostrando, mas os vemos, aos dois, em trechos rigorosos, que attraem milhares de pessoas. E vemos Dempsey com os seus "sparrings" (treinadores que blindam os queixos e a cabeça, tão formidaveis são os murros do gigante. E agora, Tunney, cujo pulso parece um macete. E o film que o Odeon está exhibindo mostra-nos ainda o que é o colossal stadium da exposição de Philadelphia, onde se reuniram 130.000 pessoas para assistir ao match memoravel. E ainda vemos a manifestação feita pelos ex-companheiros de [illegible]

IRENE ?

teressantissimas. Para dar uma idéa dessa super-producção especial que o programma Matarazzo, lançará no São José, amanhã, quinta-feira, citemos os nomes dos garotos: Ben Alexander, o general em chefe da tropa; Joe Butterworth, no papel de Jujuba; o cão Gameco, é o Inguneco; Buddy Messinger, é Bonifacio; Joe Mac Craig, o pretinho impossivel, faz de Benjamim; Gene Jackson, é seu irmão; Bobby Gordon e Mary Philbin, irmã de Chiquinho; Gladys Brockwell e Gareth Hughes emprestam todo o brilho de seus nomes á monumental pellicula da First National, que terá a sua primeira exhibição amanhã, no theatro S. José. E' um film dedicado a todas as creanças de todas as edades e de todos os sexos. Film especial que nos ensina como devem ser tratadas as creaturas tenras que enfeitam o lar de uma familia. Film de bons ensinamentos e sentimentalmente espirituoso.

—:—

"CINEARTE" — "Cinearte" publica, esta semana, retratos de Francis Bushman, Ben Lyon e Reginald Denny, os artigos "Alguma coisa sobre Lubitsch", "Carol Dempster" e "O sophismado" Adolphe Menjou... descripções de "Ladrão de amor", "Os milhões de Polly", "Amor Beduino" e outros, e ainda "Da França", "A Ufa vem ahi", "Galeria dos coadjuvantes", "Filmagem Brasileira", "Caracteres do Guarany", "Os films allemães tambem tem pequenas perniciosas", "Os reis do murro no cinema", "Cinemas e Cinematographistas", "A tela em revista", "Um pouco de technica", etc.

—:—

NOVO MOBILIARIO DO RIALTO — Entre as grandes transformações por que vae passar o antigo Rialto está a mudança do mobiliario da sala de espectaculos. Em substituição ás velhas e acanhadas cadeiras, a empresa Peuce, Ponte & C., vae fazer collocar novas e confortaveis poltronas mandando fazer especialmente e de cujo encargo deu cabal desempenho a firma Auler & C. Vão ter, portanto, os frequentadores deste cinema, com a abertura do novo palacio cinematographico, o que se verificará em principios de novembro proximo, com o film da Ufa, "Mulher! Por que tentas o Mundo" (Varieté), occasião de gozar de um esplendido espectaculo e confortavelmente installados em deliciosas poltronas.

—:—

"VICIO E BELLEZA", CONTINUA A BATER TODOS OS RECORDS — Em sessões especiaes, em que não é permittido a entrada de creanças e senhoritas, continua o Parisiense exhibindo o film "Vicio e Belleza", que tanta curiosidade tem despertado e tantos comentarios. Trata-se de um film desassombrado, que pinta com as cores berrantes da realidade, toda a vida louca da mocidade de hoje todo o culto profano dessa nova religião cujos deuses o Jazz, o Charleston, a Cocaina, a Morphina, o Champagne e o Cabaret.

—:—

ADOLPHE MENJOU, NO FILM QUE O CONSAGROU — "Casamento ou Luxo?", que o cinema Gloria vae exhibir dentro de poucos dias, foi a pellicula que elevou Adolphe Menjou, o conhecido e applaudido artista, aos pincaros da fama. Com este film, que o genio de Carlito escreveu e dirigiu para a United Artists, Menjou, então um simples actor sem nome, viu-se de um dia par ao outro acclamado por toda a imprensa americana e tornado o idolo do publico yankee. Qual a razão desta subita ascenção á escada da gloria e do triumpho? Simplesmente porque Carlito, além de apresentar na tela uma historia humana, real e altamente dramatica, teve o especial cuidado de escolher os seus artistas a dedo.
Menjou, segundo a opinião de Charles Chaplin, era o unico artista capaz de encarnar o papel de millionario parisiense, cynico e elegante. Nenhum outro poderia tão bem viver aquella parte como Menjou fez, de maneira deliciosa e extraordinaria. Antes dessa pellicula ninguem tinha ainda descoberto que Adolphe Menjou era o typo especial do homem do mundo, conquistador e cynico. Foi Charles Chaplin, que com seu talento, o foi buscar, tirando-o da obscuridade e dando-lhe um nome, hoje em dia valendo milhões. Este film apresenta na tela alguma coisa de bello, de novo em cinematographia. E' um admiravel estudo da vida moderna, com as suas bellezas e miserias moraes; o espectador não sabe o que mais admirar, se o trabalho dos artistas, que é primoroso, ou se a direcção de Carlito que deixará os apreciadores do verdadeiro cinema a pensar...
O cinema Gloria iniciará as exhibições desta producção, no proximo dia vinte e cinco.

Palcos

NOTAS & NOTICIAS

TRIANON — Continua no Trianon o estrondoso successo da encantadora comedia "Perdão, Emilia", que a companhia Procopio Ferreira acaba de pôr em scena com requintado gosto de "mise-en-scène" e apurada representação. A reapparição da illustre actriz sra. Abigail Maia, na protagonista da interessantissima peça, constituiu mais uma gloria para a sua já brilhante carreira artistica, obtendo tambem Procopio, na interpretação do impagavel papel de Simão os mais calorosos applausos. "Perdão, Emilia" vae no emtanto em breve despedir-se do Trianon para ceder o logar á grande peça "O homem das cinco horas", na qual reapparecerá o apreciado actor Manuel Durães, que desempenhará o seu antigo papel. Procopio e sua companhia despedem-se do publico carioca no proximo dia 31 do corrente mez, partindo para S. Paulo onde estrearão no theatro [illegible]

—:—

O DRAMA NO S. PEDRO — [illegible]

que sobrepesa a ironia e a moral, além de nos dar um novo typo de comedias dramaticas.
A peça de estréa — "Noite de baile" — foi pedida ao escriptor Viriato Corrêa, que a escreveu a contento do professor Eduardo Vieira. E' um drama, se assim se póde dizer, de passagens rapidas, com detalhes bem observados, que, ligados logicamente, despertam curiosidade natural.
Viriato, que é, sem duvida, um autor muito traquejado, urdiu a sua nova peça com grande galhardia e, como nas peças de cinema, tudo se desvendará, no fim, no seu lance profundo, imprevistamente.
"Noite de baile" abrirá caminho, ao que parece, a um genero mais palpitante, de emoções onde o espectador, a par de conceitos elevados, encontrará a verdade nua sob o véo rigoroso da verdade.
A estréa da companhia se dará no dia cinco.

—:—

VARIEDADES NO S. JOSE' — Hoje haverá uma palpitante estréa entre as variedades da South American Tour, no theatro S. José: a cantora tyroleza Lieserl Tegernsee se apresentará na sessão de oito horas em seu magnifico repertorio. Matinée ás duas horas com films e numeros de variedades, ás quatro horas, tomando parte Miss Doly Loyd and Partner, Lilian Helten, Trio Maggio, Trio Barona's e Harry Rochez com os seus 20 macacos sabios nas scenas de music-hall. Na tela as ultimas exhibições dos films "Quando ellas se arrependem", sete partes da Warner Bros, com Patsy Ruth Miller e Clive Brook; e "Seguro morreu de velho...", comedia, além de "Brasil actualidades".
Os numeros de variedades Lilian Helten e Miss Doly Loyd and Partner darão as suas ultimas representações nesta semana. A famosa companhia dos anões de Willy Pantzer trabalhará na sessão de oito horas, fazendo "A cozinha infernal" e na sessão de dez horas fará "Match de box", e "Maxim's dancing". A bailarina La Sevillanita fará as suas admiraveis creações de bailados hespanhoes na sessão de oito horas e Harry Rochez apresentará, tambem, os seus macacos sabios na sessão das dez horas.

—:—

MATINÉE ESPECIAL NO SÃO JOSE' — Amanhã teremos uma grandiosa matinée infantil no theatro São José, com a participação da surprehendente companhia dos anões, sob a direcção de Willy Pantzer, em dois dos seus extraordinarios sketches. A matinée terá inicio com a exhibição do film "Aventuras de Chiquinho", nove partes estupendas da First National, em que tomam parte Ben Alexandre, Mary Filbin, Genet Hughes, Gladys Brokell, Buddy Messinger e outros "astros" da tela. O programma será finalizado com uma comedia da Universal, "Uma atmosphera de amor", com Neely Edwards e o "Jornal", da mesma fabrica, "Novidades internacionaes" (52). O espectaculo é dedicado á petizada, havendo farta distribuição de "O Tico-Tico" e sendo apresentadas as scenas de music-hall pelos vinte macacos sabios de Mr. Rochez.
A empresa resolveu dar a matinée de amanhã com a "Companhia de anões", em vista de muitas familias terem voltado estes dias sem poder assistir a esse espectaculo de grande interesse.

—:—

COMPANHIA NEGRA DE REVISTAS — Pelo segundo nocturno, segue hoje para S. Paulo, a Companhia Negra de Revistas que esteve aqui no Rialto.
A companhia leva 54 figuras pretas, inclusive maestro e alguns musicos, e estreará em S. Paulo amanhã, no theatro Apollo, com a revista "Tudo Preto".

—:—

QUER SER ARTISTA DE THEATRO? — exemplo do que se faz no Petit Casino de Paris, vae a empresa Neves & Guimarães fazer mais uma innovação no theatro Recreio: escolher de entre todos os candidatos a um logar no theatro de revistas, duas figuras consideradas como as de maior habilidade mediante interessantes condições. Desde sexta-feira proxima farão diariamente sua estréa na segunda sessão, os que desejem apresentar-se em publico. Para isso os concorrentes comparecerão durante o dia com a musica que desejem interpretar, tendo a empresa um maestro á disposição dos candidatos para os devidos ensaios. A' noite, realizar-se-á a estréa e um jury dirá dos que maiores merecimentos revelem, tendo o publico egualmente o seu voto.
Uma vez apurados os votos será feita a apuração final e a empresa — á parte o premio de um conto de réis ao actor ou actriz mais votados — offerecerá um contrato para o theatro Recreio.
O concurso terá inicio, como dissemos, na sexta-feira e durará até cinco dias antes de "Misture & Mande" sair de scena, fazendo officialmente sua estréa os novos artistas, na revista "Prestes a chegar...", de Marques Porto e Luiz Peixoto, que se lhe seguirá no cartaz.
E' uma idéa interessante e que ao theatro de revista póde dar novos e brilhantes elementos.

—:—

A REVISTA "MISTURE & MANDE" CONFIRMA O SEU EXITO — As ultimas noites, friorentas e desagradaveis, não conseguiram fazer diminuir a concorrencia ao theatro Recreio que, desde sexta-feira ultima, tem em scena a revista "Misture & Mande", peça engraçadissima e cheia de novidades, ornada de lindos numeros de musica, posta em scena com invulgar capricho e o maior luxo de scenarios e guarda roupa e brilhantemente desempenhada por todos os artistas da companhia. Lindissimos quadros de fantasia, quadros de comedia de morrer a rir, como "Christo moderno" e "Amor na corda bamba" são pretexto para gargalhadas formidaveis, no passo que outros quadros pela sua finura, pela delicadeza, pelo encanto da concepção fazem enthusiasmar o publico que applaude sinceramente proclamando a revista "Misture & Mande" como a melhor dos ultimos tempos. O quadro das "sombras" é perfeito e de uma grande originalidade. O apparelho electrico que produz os effeitos que tanto fazem rir, é da [illegible] verificado até agora dá margem para o suppôr.

Em sessões especiaes
prohibida para senhorinhas e crianças
ás 11 da manhã ao meio dia, e ás 11 da noite
HOJE
O "Jazz", o "Charleston", a "Cocaina", a "Morphina", o "Champagne" e o "Cabaret"
Os deuses da mocidade de hoje no culto desenfreado do prazer num film vibrante e sensacional!
Nú artistico! Bellezas plasticas
Prazeres loucos
Uma avalanche humana vae diariamente assistir este film

VICIO E BELLEZA
Cinema Parisiense
Avenida Rio Branco, 179 — Telephone Central 123
Exclusividade de ALVIM & FREITAS - S. Paulo

—:—

TROUPE PON-PON — Estão em franco successo os ensaios da peça de estréa, "Mlle. Jazz-Band", pela troupe organizada pelo sr. Antonio Ferraz.
O elenco contratado é o seguinte: além das bailarinas irmãs Carbonelles e Rosita Moreira, têm mais Sanka Champsea, Carmen de Azevedo, Augusto Moreira, Clarita Salles, Della Valle, Arnaldo Coutinho, Paulo Americo e Mario Soares.
Os ensaios estão sendo feitos no Palace Theatro.

ACTOS DO PRESIDENTE DO ESTADO DE MINAS

Bello Horizonte, 19 (A. A.) — O presidente do Estado assignou hoje os seguintes decretos: [illegible] no municipio de Ferros; Francelina Lessa, para a primeira escola mixta de Campos Geraes; Clementina Ferreira Paula, para a escola rural da Fabrica de Pedreira, no municipio de Itabira; Hilda Furtado para a escola mixta de Santo dos Campos, no municipio de Divinópolis; Maria da Annunciação, para a escola mixta do districto de Camacho, no municipio de Itapecerica; e Elizabeth Barbosa, para adjunta do grupo escolar Cesario Alvim, da capital; conferindo a aposentadoria a professora de Agua Quente, municipio de Santa Barbara, d. Elvira Maria Almeida.

D. LUIZ I

Commemorando o anniversario da sua morte

A Real Associação de S. M. Dom Luiz 1º, para commemorar a passagem do 37º anniversario do fallecimento do seu patrono, mandou celebrar hontem, uma missa em suffragio da sua alma no altar-mor da egreja do Sacramento, [illegible]
Em seguida teve logar uma sessão na séde social, que foi presidida pelo sr. Simão Fernandes de Castro, secretariado por d. Analia de Freitas Lima e senhorita Yvonnette Godolphim, tomando logar na mesa os representantes da imprensa e de associações co-irmãs.
Os trabalhos tiveram inicio com a distribuição de 30 vestuarios a orphãos de socios, acompanhados de uma esportula e de um pacote de bombons.
Foram distribuidos depois, de accordo com os estatutos, cinco obulos de 30$000 cada um aos orphãos que foram previamente sorteados.
Em seguida usaram da palavra sobre o acto, além dos srs. Souza Laurindo e Luiz Alves Teixeira, o dr. Diogo Tavares, presidente da directoria.
A sessão foi encerrada com [illegible] melhores votos pela prosperidade da Associação.

IRENE ?

VARIEDADES NO THEATRO S. JOSÉ
Empreza Paschoal Segreto — Genero GAUMONT-PALACE de Paris onde se reune o Rio elegante que se diverte
HORARIO — 2, 4, 6, 8 e 10 HORAS — REGENTE — Maestro Raul Pizzaroni
GRANDIOSA MATINÉE INFANTIL ÁS 2 HORAS, INICIADA COM FILMS.
HOJE — NA TÉLA
A Warner apresenta Patsy Ruth Miller em
QUANDO ELLAS SE ARREPENDEM
7 partes magnificas
Programma Matarazzo
SEGURO MORREU DE VELHO (Comedia da UNIVERSAL)
BRASIL-ACTUALIDADES (Jornal da Botelho Film)
AMANHÃ
Especial matinée infantil, ás 2 horas.
NA TÉLA
O estupendo film em 9 partes, da FIRST NATIONAL
Aventuras de Chiquinho
PROGRAMMA MATARAZZO
Uma atmosphera de amor (Comedia da UNIVERSAL)
NOVIDADES INTERNACIONAES (Jornal da UNIVERSAL)
NO PALCO — Ás 4 horas a Companhia de anões
em homenagem á petizada. Farta distribuição do Tico-Tico. — Bilhetes á venda
Na proxima semana - NA TÉLA, em segunda exhibição SIEGFRIED, SUPER-PRODUCÇÃO DA UFA, COM PAUL RICHTTER
Programma MATARAZZO. — GRANDIOSA ORCHESTRA
HOJE — NO PALCO
ÁS 8 HORAS
ESTRÉA DA CANTORA TYROLEZA
LIESERL TEGERNSEE
4-8-10 horas
Sensacionaes numeros de attracções internacionaes, fornecidos com exclusividade pela South American Tour.
La Sevillanita (bailados hespanhoes) — Trio Baronas (caiceteiros philarmonicos)
Lillian Helten (pot-pourri musical) — Trio Maggio (gymnastas Olympicos)
Miss Doly Loyd (Jogos Icarios)
— NA MATINÉE E ÁS 10 HORAS —
Music-Hall de macacos (HARRY ROCHEZ)
COMPANHIA DOS ANÕES (WILLY PANTZER)
Ás 8 hs. A COSINHA INFERNAL — Acrobacia — Malabarismo — Excentricidades inconcebiveis...
Ás 10 horas MAXIM'S DANCING — Os anões de Willy Pantzer farão rir de inveja os mais habeis bailarinos — DEMPSEY X TUNNEY — Parodia por athletas de 80 cm. de altura

Cine Boulevard TEL. V. 124
HOJE — ULTIMO DIA
HORIZONTE SOMBRIO, por D. W. Griffith, Lilian Gish, e Richard Barthelmess
Amanhã: A MODISTA DE PARIS, 7 actos, e A MANCHA DE UM CRIME, 8 actos
Sabbado e domingo: A MARCA DO ZORRO (A 28600)

CINE SMART — O CAVALHEIRO VERMELHO, 5 actos, JACK HOXIE. CUIDADO COM ESTA MULHER, 7 actos, IRENE RICH e MARGUERITE LA MOTTE. Amanhã: VIUVAS ALEGRISSIMAS, com LUISE FAZENDA (A 28940)

IRENE ?

CINEMA PARIS
Praça Tiradentes, 42 — Teleph. C. 131 — Empreza Garrido
HOJE — Ultimo dia de exhibição
A ILHA DOS AMORES — Bellissimo film do Excelsior Programma, com James Kirwood e Hope Hampton
A FALLENCIA DO CASAMENTO — Luxuoso trabalho da Diamond Programme por JACQUELINE LOGAN e CLIVE BROOK
AMANHÃ — Em première:
O NOVO MANDAMENTO — First National para o Programma Serrador, por BEN LYON
Patas Trovejantes — Drama de aventuras do far-west, com a interpretação de FRED THOMPSON (A 28611)

IRENE ?

CINE MEYER
HOJE! Um programma monumental — HOJE!
HAROLD LLOYD o comico dos comicos em
SOGRA PHANTASMA
6 partes de gargalhadas continuas
RICHARD BARTHELMESS o sympathico artista interpretando
DAVID, O CAÇULA
7 partes magistraes.
Amanhã
Horizonte Sombrio
— E —
Quando os maridos flirtam
(A 29197)

HOJE — CINEMA IDEAL — 5. FEIRA
ULTIMO DIA
HOOT GIBSON Em Bala sem RUMO
Producção da Universal Jewel em 5 actos
Art Acord Em Sentinella do Dever
Producção da UNIVERSAL em 5 actos
ESTUDANTE E O HOTELEIRO — Impagavel comedia da FOX em 2 actos
FOX JORNAL — Ultimos acontecimentos
Quinta-feira DIA 21 Quinta-feira
DOUGLAS FAIRBANKS
EM
O Ladrão de Bagdad
um Conto de Mil e Uma Noites
Uma historia em que tudo é canção — vida — sentimento — arte — belleza — e magia — Uma joia da United Artists
No mesmo programma:
BETTY COMPSON
Ricardo Cortez, Ernest Torrence, Wallace Beery em
O Correio a cavallo
Empolgante trabalho da Paramount

Correio musical

A PROPOSITO DO CENTENARIO DE SÃO FRANCISCO DE ASSIS

Seria para desejar que tambem a musica tivesse celebrado a memoria do "poverello", porque elle muito a amou. Mas que especie de musica? Não, certamente, a que foi ouvida no proprio dia do seu centenario, na Cathedral de Assis, festa popular e religiosa, mas religiosa de estranha maneira. A pequena cidade achava-se engalanada. De tarde, na egreja, após o "Te-Deum", uma robusta voz de tenor atacou a famosa cabaleta do "Trovador", "Di questa pira!"

Não era essa a musica mais apropriada para enaltecer as humildes virtudes do santo.

O compositor francez Paladilhe, recentemente fallecido, de volta da Italia, passando por Assis, quedou-se por algum tempo no adro da egreja baixa. Duas raparigüinhas ali teciam guirlandas de flores, cantando. Era tão suave, tão doce e ingenua a canção que, annos depois, o mestre ainda guardava della reminiscencia. Então, no sentimento e no estylo do humilde "stornello", sobre palavras do proprio São Francisco, Paladilhe compoz o "Cantico ao sol".

E' menos uma melodia que uma melopéa livre, dividida em estrophes, para uma unica voz, á qual respondem dois grupos de quatro vozes. Semi-popular e semi-liturgica. Mas que belleza de inspiração! Franciscana pela doçura, tambem o é pela renuncia e pela divina pobreza.

No concerto em louvor de São Francisco de Assis, o modesto cantico de Paladilhe teria mais logar de ser do que a aria do "Trovador"...

Para uma homenagem espiritual bastariam o bello "Cantico do sol", "São Francisco falando aos passarinhos" ou "São Francisco caminhando sobre as ondas", de Liszt, que pertenceu á ordem terceira do seu seraphico padroeiro, e o magnifico Oratorio "São Francisco", de Nigond e Pierné, cuja musica é pura, emocionante e não destituida de brilho.

Mas a musica religiosa é tão ardua que os proprios italianos preferem substituil-a por arias de opera...

Se assim succedeu na Italia, que será nos outros paizes que celebraram o centenario de São Francisco de Assis?

RECITAL DA SRA. ANTONIETTA RUDGE MILLER

Realiza-se amanhã, ás 9 horas da noite, no Theatro Lyrico, o concerto da sra. Antonietta Rudge Miller, nome que não necessita reclamos.

CONCERTO PERY MACHADO

Pery Machado, o grande violinista patricio, acolhido triumphalmente em todos os meios musicaes cultos, dará um recital no dia 23 do corrente, ás 9 horas da noite, no Theatro Municipal.

E' o seguinte o programma:

1ª Parte — Largo: Handel; Andantino: Padre Martini-Kreisler; Sarabanda (acompanhamento arranjado por Schumann); Bach; Pastorale: Scarlatti-von Reuter.

2ª Parte — Sonata (fá, para piano e violino): Grieg; a) allegro com brio; b) andantino quasi allegretto; c) allegro.

3ª Parte — Ave-Maria: Schubert-Wilhelmj; Nocturno, op. 27, n. 2: Chopin-Wilhelmj; "O canto do cysne negro" (do naufragio de Kilonio): Villa-Lobos; A morte do rouxinol (a pedido); Sarasate.

Ao piano, Elsita Machado.

FESTIVAL DO TENOR ROBERTO MARIO

O tenor Roberto Mario organizou para o dia 23 do corrente, ás 8 1|2 da noite, no salão do Instituto Nacional de Musica, um grande concerto vocal e instrumental, com a collaboração das sopranos Cesira Vella Felipucci e Roseta Costa Pinto; mezzo soprano Germana Bittencourt; pianista Eunice Monte Lima; barytonos F. Nascimento Filho e Manuel Moraes e pianista acompanhador maestro Emmanuele de Ca-rolio, cujo programma publicaremos opportunamente.

UM CONCERTO DA SOCIEDADE DE CULTURA MUSICAL COM BIDU' SAYÃO

E' no proximo domingo, 24, ás 3 1|2 da tarde, no salão do Instituto Nacional de Musica, que a Sociedade de Cultura Musical realiza o seu 64º concerto e que vae ser uma admiravel vesperal de arte.

Bidu' Sayão, como gentileza á sociedade carioca, far-se-á ouvir em formosas musicas.

O professor Bogumil Sykora, violoncellista russo, e o eminente pianista brasileiro professor J. Octaviano, são os dois notaveis nomes que completam o programma do concerto, assim organizado:

1ª Parte — Pelo professor Bogumil Sykora: Bach, franco, arioso; Mozart-Moffat, dansa allemã; Chopin-Glazunov, Estudo op. 25, n. 7; Diatti, Airsbaskyra. Ao piano a sra. Julieta Gomes de Menezes.

2ª Parte — Pela senhorita Bidu' Sayão: Campra, Chanson du papillon; Mozart, Aria di Susanna (Le nozze di Figaro); Duparc, L'invitation au voyage; Reynaldo Hahn, Quand je fus pris au pavillon; Ravel, La flute enchantée; Gina de Araujo, Le rêves. Esta ultima peça será acompanhada gentilmente pela autora e as demais peças, sel-o-ão pela sra. Julieta Gomes de Menezes.

3ª Parte — Pelo professor J. Octaviano: Gluck, Melodia (transcripção de Sgamati); Chopin, Nocturnos op. 27 ns. 1 e 2; Liszt, 2ª Ballada; Nepomuceno, Nocturno; Miguez, Scherzetto, op. 20.

IRENE
?

O TYPHO NO COLLEGIO SALESIANO DE SANTA ROSA

A vaccina não concorreu para o propagação do mal

Conforme noticiámos ha poucos dias, o director do Serviço de Saneamento Rural do Estado do Rio, dr. Carlos Sá, mandou proceder a exame de laboratorio na vaccina vinda do instituto official do Estado de Sergipe e que fora applicada em alumnos do Collegio Salesiano de Santa Rosa, em Nictheroy, atacados de infecção typhica. Tal exame foi levado a effeito por corrido a versão de que o mal se propagava desde a sua applicação, ficando constatado pelo seu resultado que a mesma foi feita com todo o rigor technico, não se tornando, pois, a vehiculadora da doença. Taes informações colhemol-as hontem em fonte de toda a confiança.

O que julgou, hontem, a 5ª Camara da Côrte de Appellação

Sob a presidencia do desembargador Elviro Carrilho, reuniu-se, hontem, a 5ª Camara da Côrte de Appellação, comparecendo os desembargadores Carvalho e Mello e Ovidio Romeiro, e sendo julgados os seguintes feitos:

CARTA TESTEMUNHAVEL

650 — Supplicante, Francisco José Spelso e o espolio do commendador George Olthers; supplicados, os syndicos da liquidação forçada da Companhia "União Sorocabana e Ituana". Preliminarmente, converteu-se da testemunhavel contra o recurso de officio, e de "meritis" negou-se provimento ao aggravo.

AGGRAVOS DE PETIÇÃO

1931 — Aggravante, Companhia Constructora Brasileira (S. A.); Aggravado dr. Fernando Gomes de Carvalho. Foi homologada por sentença.

2001 — Embargante, Antonio da Silva Figueiredo; embargado, José Souza. Não se conheceu dos embargos pela indoneidade do procurador.

IRENE
?

VARIEDADES NO THEATRO S. JOSÉ

:: EMPREZA PASCHOAL SEGRETO ::
Genero GAUMONT-PALACE de Paris

HORARIO — 2, 4, 6, 8 e 10 HORAS

AMANHÃ | GRANDIOSA MATINÉE | AMANHÃ

O PROGRAMMA MATARAZZO apresenta uma super-producção da First National dedicada ao mundo infantil

AVENTURAS DE CHIQUINHO

Interessantes diabruras de uma troupe temivel de garotos

Chiquinho, BEN ALEXANDER - Jujuba, JOE BUTTERWORTH - BUDDY MESSINGER - JOE MAC CRAIG - BOBBY GORDON - O cão GAMÉO

MARY PHILBIN - GLADYS BROCKWELL - GARETH HUGHES

A Revolta - A Associação Secreta - A Morte do Jagunço - Chiquinho Victorioso

NO PALCO - Ás 4 hs., pela primeira vez em matinée do dia util

A Companhia dos Anões em seus estupendos trabalhos.

A Orchestra de 20 Macacos amestrados

FARTA DISTRIBUIÇÃO DO "TICO-TICO" A' PETIZADA

O Conselho Municipal apoia a campanha feita pelo sr. Costa Pinto contra a Santa Casa e o Serviço Funerario

O Conselho Municipal conseguiu dar numero hontem para uma nova sessão das que costuma realizar sem o menor interesse para nossa "urbs", que vive desolada e triste, por se encontrar abandonada pelos novos intendentes que com depositava as suas melhores esperanças.

Os trabalhos da sessão de hontem foram presididos pelo sr. H. Maggioli que encarregou o sr. Pio Dutra da leitura da acta que foi approvada, deixando ao sr. Lourenço Méga o encargo de lêr o expediente, que foi despachado ás respectivas commissões. No expediente o sr. Costa Pinto apresentou um projecto de lei considerando de utilidade publica a Associação Beneficente dos Menores Jornaleiros e concedendo á mesma a subvenção annual de 10 contos de reis. Acceito o projecto, que numa maioria de votos, foi exigida a formalidade regimental, isto é, que a sociedade que se pretende beneficiar requeira o registo proprio.

O sr. Malcher Bacellar mandou á mesa o seu pedido de renuncia das funcções de membro da commissão de Instrucção; devendo o Conselho eleger na sessão de hoje o seu substituto.

O sr. Baptista Pereira, falou mais de uma hora, justificando uma indicação que foi approvada assignada pelos intendentes que compareceram á sessão, mandando, que a mesa do Conselho transmitta ao governo do Estado de S. Paulo e a Camara Municipal de sua capital, as congratulações do Conselho pela inauguração das installações hydro-electricas do Cubatão.

O sr. Vieira de Moura intrepellou o Conselho sobre a nomeação do dr. Eduardo Xavier, ex-intendente para o logar de chefe de policia interna do Conselho, na vaga do sr. Abilio Terrone, que fôra promovido allegal e arbitrariamente no cargo de auxiliar da acta, no logar do sr. Mattos Campista, que acaba de ser licenciado. O sr. Lourenço Méga, 1º secretario do Conselho, respondeu ao sr. Vieira de Moura, confirmando essas nomeações e declarando que fossem feitos em caracter interino.

Foi lido durante a sessão o parecer da commissão de intendentes, nomeado para julgar das accusações feitas pelo sr. Costa Pinto ao serviço da Santa Casa de Misericordia.

Em entrevista publicada pelo Correio da Manhã, fomos os primeiros que fizemos publico, a campanha que ia ser iniciada no Conselho Municipal, pelo intendente Costa Pinto, contra o serviço funerario entregue a Santa Casa da Misericordia. Agora vem a Commissão de Intendentes, nomeada para apurar, a procedencia de tal accusação, confirmar em relatorio a verdade ao allejado, e que reclama immediatas e energicas providencias por parte do Executivo Municipal.

O sr. Miguel de Carvalho, que não acceitou o tribunal de honra proposta para diminuir a questão, ja hoje não pode fugir a injecção da Commissão do Conselho Municipal chefiada como foi pelo sr. Felisdoro Gaya, seu defensor no Legislativo da Cidade.

Nesse trabalho, que é longo, a commissão relata o que viu nas suas visitas á Santa Casa e endossa as accusações daquelle seu collega.

Por esse parecer a referida commissão prova o seguinte: a) que a cobrança de taxas é feita fóra das tabellas feitas pela Prefeitura; b) que a empresa vende lapim que é enfardado no proprio cemiterio; c) que são cobradas esmolas para acquisição de sepulturas; d) que são vendidas petalas de rosas para cobrir os caixões de 1ª classe, em substituição á cal, que a lei determina; e) que as estampilhas do Serviço Funerario são exigidas das partes, contra disposição da lei; f) que os vehiculos funebres estão desconjuntados e imprestaveis; g) que na cocheira da Empresa Funeraria, á avenida Salvador de Sá não existe hygiene; h) que o provedor, dr. Miguel de Carvalho, inventou varios serviços que são cobrados sem autorização da Prefeitura; i) que no quadro 71, do cemiterio de São Francisco Xavier existe um poço que é um perigo para a saude da população; j) que o Ministerio da Justiça devolveu a conta do enterro do ex-ministro João Luiz Alves pelo exaggero do preço, diminuindo, então, a empresa, o seu lucro com um abatimento de 6:035$000; k) que o enterro do conselheiro Ruy Barbosa custou á sua familia 37:000$, e l) que ha 76 annos não são ajustadas pela Santa Casa, as contas do seu movimento, apesar de ser exigido pelo contrato.

A leitura do parecer despertou muita attenção e valeu ao sr. Costa Pinto muitos cumprimentos dos seus collegas.

Foram votados depois alguns projectos da ordem do dia.

Loteria do Espirito Santo

HOJE

30:000$000

por 10$

Jogam apenas 12 milhares

(7161)

O jogo em Santa Maria Magdalena

O dr. Oscar Fontenelle, chefe de policia do Estado do Rio, recebeu hontem, um officio do delegado de policia de Santa Maria Magdalena, em que remette varias listas de jogo do bicho e a importancia de 33$800, apprehendidas em poder dos cambistas Tancredo Marconio, Ottilio Macedo e Manoel Pontes, conhecidos contraventores, ali residentes, que foram presos e autuados em flagrante. O delegado autuante remetteu varios outros trechos de jogos, que o chefe de policia fez inutilizar.

IRENE
?

OUTRA SORTE GRANDE RECUSADA?

Não ha duvida, estão a recusar dinheiro — todos que deixarem de se habilitar hoje no Ao Mundo Loterico — rua Ouvidor, 139 — 52:500$000 por 5$000, fracções 15, dezenas sortidas ou seguidas 50$, dezenas de fracções 10$000 — e mais 250:000$000 em duas sortes grandes — Não ha bilhetes brancos e ainda são premiados com o mesmo dinheiro os finaes até o 5º premio. (10768)

ACADEMIAS & ESCOLAS

Concurso de historia universal

Já por diversas vezes, nesta secção, temos estranhado a mutabilidade de proceder da commissão arguente do concurso que ora se realiza no Collegio Pedro II, para o provimento nos cargos de professor cathedratico de Historia Universal, tanto para o internato e outro para o externato.

Vimos atrás não se desenrolar dessa pugna entre os concurrentes candidatos e quatro examinadores renitentes.

Até ante-hontem, porém, o match não attingira a culminancia que alcançou, nem a assistencia aos "rounds" fôra tão numerosa.

E' que o candidato, o sr. Francisco Mozart do Rego Monteiro, com grande segurança, defendera a sua primeira these de modo brilhante.

Na defesa do seu segundo trabalho, a these de ponto sorteado para todos os concorrentes — "A idéa da independencia na America", — o sr. Mozart Monteiro teve de responder, além das arguições, a sete genuinas absurdas arguentes.

Nenhum examinador se mostrou contrario aos direitos do candidato, como o professor Adrien Delpech, cujos "fouls" foram, felizmente, punidos pelo juiz da contenda, o dr. Euclydes Roxo.

O sr. Delpech entendeu, num dado momento, de obrigar o pretendente a responder-lhe algumas perguntas a esmo, que, na gyria escolar, mais propriamente se denominam "perguntas de algibeira", já annotadas á margem do trabalho do sr. Mozart Monteiro.

Este, naturalmente revoltado, achou que só devia respondel-as no quarto de hora que lhe faculta a lei. Não satisfeito o arguente appellou para a sabedoria do juiz, que soberanamente decidiu a favor do candidato, estribado nos artigos, que lêu, da veneranda lei do ensino.

Resultado: Delpech, Silvestre e Gabaglia, solidariamente, 6; Coutto, extravagantemente, 8; num total de 26 pontos, emquanto a sua these de livre escolha, muito elogiada, logrâra obter da mesma commissão 32 pontos.

— Não se tendo realizado hontem, 19, por motivo de força maior, a arguição da these que foi apresentada pelo candidato Jonathas Archanjo da Silveira Serrano, previne-se, para conhecimento dos interessados, que o referido candidato está chamado para hoje, 20, ás 8 horas da noite, devendo tambem nesta data e nas mesmas horas, comparecerem os demais concorrentes que ainda não foram arguidos na these commum do supracitado concurso.

O curso do professor Oscar de Souza

O professor Oscar de Souza, realiza hoje, ás 5 horas, na Policlinica Geral do Rio de Janeiro, á 14ª conferencia do seu curso de clinica therapeutica.

S. S. continuará a tratar do "Pneumothorax Artificial na Tuberculose Pulmonar".

Faculdade de Philosophia

Foi eleito director da Faculdade o dr. Euzebio de Queiroz Lima, cathedratico de Sociologia, o qual assumirá o exercicio de taes funcções no dia 22 do corrente, em presença da Congregação.

Assembléa dos preparatorianos

Para encerramento dos trabalhos da commemoração ao "Dia do Preparatoriano", reune-se hoje a assembléa dos Preparatorianos, ás 4 1|2 horas, no Prytaneu Militar, á Praça da Republica n. 197, pedindo-se, para esse fim, aos directores dos estabelecimentos de ensino secundario fazerem-se representar na referida reunião.

IRENE
?

O CASO DO BILHETE DA LOTERIA DE MINAS

O Banco Pelotense contesta, mas muito tarde...

Bello Horizonte, 19. — Não tem fundamento a noticia divulgada de haver o sr. Hortencio Lopes caucionado neste banco o bilhete de mil contos de reis, para levantar trinta contos de reis. Outrosim, é inexacto ter a policia effectuado a apprehensão do bilhete que foi depositado nesse banco mediante accordo entre as partes litigantes. — *Banco Pelotense*.

MUSICAS NOVAS

A senhorita Lyria Alves, não obstante ser ainda muito joven, é já uma compositora de reputação firmada. Suas tres composições mimosas — "Chuva de rosas", tango, "Risonho", fox-blue, e "Saudades de Petropolis", tango todas com versos de De Castro e Souza — é apenas uma pequena parte das que estão a ser editadas. Muito gratos pela gentileza da autora enviando-nos um exemplar de cada uma daquellas producções.

Está nomeado o novo juiz de Japuhyba

O Tribunal da Relação do Estado do Rio, procedeu hontem, em sessão secreta, a classificação dos candidatos inscriptos á vaga de juiz municipal de Japuhyba.

A classificação obedeceu á seguinte ordem: drs. Flavio Fróes da Cruz, Achilles Carreira Lasance, Americo Herculano de Oliveira, Oswaldo Rodrigues Lima Carlos Eduardo Fróes da Cruz, Cyro Olympio da Motta, José Augusto Coelho da Rocha Junior, Henrique de Azevedo Soares e João José Soares.

Hontem mesmo, foi remettida a lista ao presidente do Estado, que mandou lavrar a nomeação do dr. Flavio Fróes da Cruz para o referido cargo, classificado em primeiro logar.

O recem-nomeado era promotor publico em Magé, ha cerca de 14 annos.

Autos com vista na Côrte de Appellação

Ao dr. José Miranda Valverde os autos n. 7.735, appellante, The Rio de Janeiro and São Paulo Telephone Company, Limited; appellada, a Fazenda Municipal.

Ao dr. Manoel dos Passes Machado Monteiro os autos n. 8.199, appellante, Manoel Maria Moniz Freire; appellado, Luiz Antonio de Mendonça.

Ao dr. Antonio da Silva Corrêa os autos n. 8.063, appellantes, Henrique Fabren de Moraes e outros; appellados, José Teixeira de Almeida e outro.

O DIA DO ALIENADO

Sua commemoração em 7 de janeiro proximo

Celebrado, pela primeira vez, no corrente anno, "O dia do alienado" será commemorado a 7 de Janeiro do anno vindouro, no Hospital Nacional, á avenida Pasteur.

O programma, projectado, consta de uma missa, a que assistirão todos os alienados, exhibição cinematographica, sessão recreativa, na qual os insanos tambem se farão ouvir, recitando poesias, discursando, etc., banquete, servido na chacara do nosso manicomio official.

A commissão organizadora dessa commemoração, a qual se acha constituida pelos srs. major Oldemar de Andrade, ajudante do administrador, dr. Castro Meirelles, doutorando Reginaldo Fernandes e Joaquim Silva, empregado do Hospital, empenhada em dar á festividade maior attractivo, está dirigindo circulares a varias pessoas, solicitando donativos para aquelle fim.

Quando todas as classes instituiram o seu dia festivo, não era justo que ficassem esquecidos os miseros insanos.

Mais do que outros, precisam esses desherdados da fortuna, privados da razão, e, por isso, segregados do mundo, de alguns momentos de distracção, durante os quaes possam, embora momentaneamente esquecer a sua triste e dolorosa situação de sua vida de desenganos e soffrimentos.

Fallecimento no Recife

Recife, 19 (A. A.) — Falleceu na cidade de Triumpho, o commerciante José Galvão de Miranda, cuja passamento foi muito sentido.

Um sargento que se fórma em sciencias juridicas e sociaes

O sargento amanuense de 2ª classe Joaquim da Silva Azevedo apresentou ás autoridades do Exercito o diploma de bacharel em sciencias juridicas e sociaes, expedido pela Faculdade de Direito de Nictheroy e devidamente registrado no Departamento do Ensino e na Côrte de Appellação.

UM CONDUCTOR ATROPELADO

O conductor Salvador Sanali, da Light, foi, hontem, na rua Dias da Cruz, atropelado por um automovel, cujo chauffeur fugiu, recebendo diversas contusões e escoriações pelo corpo.

Depois de medicado pela Assistencia Municipal, a victima recolheu-se á respectiva residencia, á rua Senhor de Mattosinhos n. 27.

IRENE
?

Foi aggredido a páo

O tamanqueiro João Ferreira, portuguez, casado, de 46 annos de edade, foi, hontem, na estrada de Minas, aggredido a páo por um seu antigo inimigo, ficando ferido na cabeça.

Depois de medicado pela Assistencia Municipal, Ferreira recolheu-se á respectiva residencia, á estrada do Encanamento.

A Companhia Antarctica Paulista aos seus amigos e ao publico

Afim de desmascarar, de uma vez por todas, a exploração que a COMPANHIA CERVEJARIA BRAHMA anda fazendo, a proposito de uma diligencia de busca e apprehensão requerida, na Capital Federal, pela COMPANHIA ANTARCTICA PAULISTA, esta faz publico para conhecimento de seus amigos e clientes o seguinte: A COMPANHIA CERVEJARIA BRAHMA conseguiu registar, para o Guaraná de sua fabricação, UM ROTULO QUE E' IMITAÇÃO EVIDENTE E DESPEJADA DO ROTULO REGISTRADO, ha muito tempo, PELA COMPANHIA ANTARCTICA PAULISTA, para o "GUARANA' CHAMPAGNE", muito conhecido, acreditado e procurado.

Explica-se esse registo pela mudança do serviço de marcas da Junta Commercial para a Directoria da Propriedade Industrial.

Não contente com a imitação feita, a COMPANHIA CERVEJARIA BRAHMA ALTEROU O ROTULO QUE ILLEGALMENTE CONSEGUIRA REGISTAR, PARA TORNAL-O AINDA MAIS SEMELHANTE AO DO GUARANA' CHAMPAGNE; e com esse rotulo IMITADO E NÃO REGISTADO, tem lançado na praça grande quantidade de Guaraná.

Ao realizar a apprehensão, foi apresentada ao digno Advogado da Cia. Antarctica certidão do registo DO PRIMEIRO ROTULO, *que não é o que está sendo usado pela Brahma*; e esse illustre Advogado, escrupuloso e honesto, preferiu sustar a diligencia, para bem estudar o caso, a expor-se a praticar uma illegalidade.

Um exame rapido revelou desde logo a NOVA FRAUDE engendrada pela Brahma: está ella empregando UM ROTULO DIVERSO DAQUELLE QUE REGISTOU E QUE JA' ERA UMA IMITAÇÃO DESCARADA DO ROTULO DA ANTARCTICA.

Por isso, a Companhia Antarctica Paulista, sem prejuizo da acção de nullidade do registo desse rotulo imitado, que vae, sem demora iniciar, está no pleno direito de apprehender todo o Guaraná, que encontrar no mercado, COM O ROTULO IMITANDO O DA SUA PROPRIEDADE, rotulo que, como se explicou, *não está coberto pelo registo feito*, pois differe delle, como prova a certidão da repartição competente, em poder desta Companhia.

Ahi fica o aviso aos revendedores de Guaraná, que não se devem queixar, se forem incommodados.

COMPANHIA ANTARCTICA PAULISTA.

Responsabilizo-me pela publicação deste aviso.

Companhia Antarctica Paulista.

Valdomiro de Carvalho, director.

Cartorio do Tabellião Veiga. Reconheço a firma supra. S. Paulo, 11 de Outubro de 1926. Em testemunho da verdade. José R. Machado, 11º Tabellião interino. (10.755)

RECREIO: O Theatro Da moda Do povo Da elite

HOJE | HOJE

A's 7 3|4 e 10 horas

O maior successo! Um exito definitivo!

MISTURE & MANDE

Deolinda Sayal - E. Brieba - Yvette Rosolen - Luiza Fonseca - João Martins -:- J. Figueiredo - Arthur Castro - Affonso Stuart - João de Deus - Capablanca - Raul Castro - Maximo Albuquerque - Jayme Silva - A. Lazary - Cadete

Sempre!

Ás 7 3|4 e 10 horas

6ª Feira: Na 2a sessão — Inauguração do Concurso de Futuros Artistas Theatraes.

DOMINGO — "A FESTA DA CREANÇA" — Extraordinario sorteio de valiosos premios.

(A 29201)

THEATRO PHENIX

Theatro Phenix | O mais elegante do Rio reabre | Theatro Phenix

Sexta-feira, 22 - Sexta-feira

com a estréa da COMPANHIA BRASILEIRA DE ARTE DRAMATICA, da qual é 1ª actriz

Sylvia Bertini

e com o original de ANTONIO GUIMARAES

SOL dos TROPICOS

Encenação de Manuel Mattos | Scenarios de Lazary | Luxuoso Guarda roupa

SYLVIA BERTINI

Antonio Ramos - Armando Rosas - Pepita de Abreu - Manoel Mattos - Henrique Machado - Sady Cabral - Mario Aroso - Leonardo de Souza - Alvaro Lima - Jayme Soares

Sessões ás 8 e 10 horas

Bilhetes á venda na Bilheteria do PHENIX

28647

TRIANON

HOJE | Sessões ás 8 e 10 horas | HOJE

Procopio Ferreira e Sra. Abigail Maia

nas suas admiraveis creações de

SIMÃO E EMILIA

na comedia de estrondoso successo

Perdão, Emilia!

Por estes dias: a grande peça — «O HOMEM DAS 5 HORAS»

(A 29193)

THEATRO REPUBLICA

Empreza Antonio Macedo-Oscar Ribeiro

Companhia Portugueza de Revistas do Theatro Maria Victoria de Lisbôa

HOJE | As 7 3|4 e 10 horas | HOJE

A hilariante revista

TIROLIRO

Grande exito de toda Companhia

BILHETES A' VENDA

Cine Theatro America

Praça Saenz Pena. T. Villa 4575

HOJE

No Palco: Sorteio de valiosissimos brindes para senhoras e cavalheiros presentes á sessão.

Na téla:

Quando os maus se tornam bons

Seis partes emocionantes com WANDA HAWLEY

A hilariantissima comedia 7 partes

Mas que enfermeira?!

o melhor trabalho de Sidney Chaplin

E ainda a comedia em 2 partes da Fox — SPORT DO DEMONIO

Cine Theatro Avenida

R. Haddock Lobo, 91. T. V. 319

HOJE

O saudoso Rudolph Valentino no seu formidavel trabalho

MONSIEUR BEAUCAIRE

uma reprise sensacional

A MULHER E O OURO

Film dramatico de grande emoção em seis partes com FRANK MAYO

E o film natural

REVISTA ODEON

(10745)

THEATRO CASINO - RATAPLAN!

HOJE | A's 8 e ás 10 hs. | HOJE

ELLAS...

A revista que triumphou definitivamente

Bilhetes no Lyrico até ás 6 horas e no Casino a qualquer hora. — Tel. C. 6. —

Amanhã e todas as noites - ELLAS...

COPACABANA CASINO-THEATRO

Todos os dias um film novo

HOJE | QUARTA-FEIRA | HOJE

NA TELA: ás 21 1|2 horas

Golpes de audacia

7 actos da Paramount

Poltronas, 2$000 — Camarotes, 10$000.

Diner e Souper dansantes todas as noites. — Aos sabbados só é permitida a entrada no restaurante de smoking ou casaca e ás pessoas que tiverem mesas reservadas.

Aos domingos e feriados haverá "matinée" ás 3 horas da tarde e aperitif-dansant das 17 ás 19 horas.

QUEBRADURA

PARA HOMENS, SENHORAS E CREANÇAS

OS PERIGOS do ESTRANGULAMENTO da HERNIA

O cinto Electro-Orthopédico, do Prof. Lazzarini é um maravilhoso apparelho feito sob medida, sem nenhuma mola de ferro, completamente de tecido ELASTICO, leve, invisivel e suave permittindo aos enfermos montar a cavallo, fazer qualquer trabalho ou fadiga, contendo a mais volumosa quebradura, a qual fica fixada em pouco tempo.

O unico cinto de tecido Elastico que obteve Privilegio de invenção com patente n. 15199 e tambem o unico premiado com Medalha de Ouro e Diploma de Honra na Ultima Exposição do Centenario do Brasil.

AVENIDA GOMES FREIRE, 101

SOBRADO — RIO DE JANEIRO

Aberto das 10 da manhã ás 5 da tarde

Visitas gratis

Sendo a borracha muito fria e não deixando respirar os poros da pelle, avisamos os Srs. medicos e os nossos clientes que não usamos desse material senão para cinto de banho.

PARA AS EXMAS. SENHORAS MOÇA COMPETENTE PARA EXPERIMENTAR QUALQUER CINTO

Cinta de ventre cahido para senhora.

Cintas Post-Operação de Laparatomia, Appendicite, cintas para Ptose cahida, rins moveis, cinto umbelical, ventre cahido, etc. Cintas electricas para dores rheumaticas, anemia, debilidade nervosa e impotencia.

C. V. R. CASTRO Rua S. Pedro 222 — CINEMA POPULAR — RUA MARECHAL FLORIANO 99

HOJE — Hoot Gibson, no film "Bala sem Rumo", 6 actos, formidavel drama de arrojadas aventuras. — "Quando o coração manda", 6 actos, colossal drama de aventuras emocionantes por Kenneth Macdonald. — "Casados?" 6 actos commoventes por Owen Moore. — "Uma atmosphera de Amor" chistosa comedia. — A MANHÃ — Inicio do film em 10 series "A Cicatriz" e "Veloz como o vento", Richard Talmadge.

CINEMA PRIMOR — Avenida Passos 119. Tel. N. 2934

HOJE — "Almas em Delirio" monumental super-producção em sete actos emocionantes e estupendos actos, com Elliott Dexter e Edith Roberts. — "As victimas do Divorcio" colossal composição dramatica, em 6 partes por Constance Binney. — Ben Corbet no arrojado drama de aventuras — "Lua de mel com sogra" engraçada comedia em 2 actos de gargalhadas. — AMANHÃ — Harold Lloyd. "A sogra phantoma" e "Sentinella do dever", Art Acord, e "Casados?" Owen Moore.

CINEMA MASCOTTE — Rua Arnaldo Cordeiro, 230 — Meyer

HOJE — "Tudo ou Nada", 6 actos de aventuras por Buck Jones. — "A Cicatriz" film em séries, 1º e 2º episodio em 4 partes de arrojadas aventuras audaciosas. — Continuação do film "Capitão Kidd" 12º e 13º episodios. — "Ali Babá" admiravel comedia. — AMANHÃ — "Sandy", 8 partes, Madge Bellamy, e "Laços da morte", 6 partes.

MERCEDES
A MACHINA DE ESCREVER
MAIS SIMPLES
MAIS RESISTENTE
MAIS PRATICA
MAIS ECONOMICA
Peçam catalogos e uma demonstração sem compromisso de compra á
Casa Mercedes Ltda.
RUA SACHET, 19 — RIO
Matriculae-vos na ESCOLA MERCEDES -- Rua Sachet, 10 -- Rio de Janeiro
(7094)

Correio Sportivo

FOOT-BALL

Campeonato Brasileiro

Paulistas e bahianos campeões do sul e nordeste disputam domingo a primeira das grandes semifinaes

Os cariocas treinam hoje com outro team

Estamos em vesperas de assistir a primeira das tres ultimas grandes partidas do Campeonato Brasileiro, entre os vencedores do sul e do nordeste, respectivamente paulistas e bahianos.

E' esta a primeira vez na historia curta e brilhante do C. B. F. que os cariocas vão assistir um match official entre paulistas e bahianos, os dois finalistas do actual campeonato em suas respectivas zonas. Do valor de ambos os teams não precisamos falar, por isso que o publico já os sonhece bem e sabe o quanto vale uma partida entre elles. Além disso, é uma excellente opportunidade que se offerece, para se apreciar o team de São Paulo, considerado franco favorito para a prova final e cuja organização tem merecido acerba critica dos melhores criticos paulistas.

O team bahiano, no dizer da imprensa de São Salvador, desfeito o incidente que precedeu a sua organização, reune o melhor conjunto que já deixou a Bahia para disputar o Campeonato Brasileiro.

E' uma partida que tem todas as caracteristicas para se tornar sensacional. E será.

OS BAHIANOS

Os campeões do nordeste estão já em plena viagem e devem chegar ao Rio amanhã á noite, ou, o mais tardar, depois de amanhã.

A delegação compõe-se dos seguintes nomes:

Presidente, dr. Braz Moscoso, presidente da Liga Bahiana de Desportos Terrestres; secretario Ito Rocha; director technico, arlos Macedo Guimarães; auxiliar, Oscar Azevedo; jogadores: Del Vecchi (Victoria); Durval (Botafogo); Pedro, (Victoria); Saes, (Associação); José, (Victoria); Vellozinho, (Associação); Armindo, (Botafogo); Asterio, (Botafogo); P. Santos, (Botafogo); Manteiga, (Botafogo), e Lacerdinha, (Botafogo).

Reservas — Teixeira, Gomes, (Botafogo);

Prepara-se uma recepção festiva aos rapazes vencedores do ordeste, sendo a commissão de recepção presidida pelos drs. Miguel Calmon e Octavio Mangabeira, tendo a colonia bahiana nesta capital adquirido na casa Oscar Machado, um rica taça para ser offerecida aos seus conterraneos.

OS CARIOCAS TREINAM

Da secretaria da AMEA pedemnos a divulgação da seguinte nota: "Realizando-se hoje, quarta-feira, 20 do corrente, ás 3.30 da tarde, no Fluminense F. Club, com o primeiro team do Botafogo F. Club, mais um treino do scatch que representará esta capital nos jogos restantes do Campeonato Brasileiro de Football, a commissão encarregada, solicita o prompto comparecimento, á hora e local designados dos seguintes amadores.

Amado Benigno.
Balthazar Franco.
Paulo Willemens.
Orlando Pennaforte de Araujo.
Helcio de Paiva.
Carlos Nascimento.
Floriano Peixoto Corrêa.
Luiz Ferreira Nesi.
Paschoal Silva.
Oswaldo Mello.
Moacyr de Siqueira Queiroz.
Claudionor Gonçaves da Silva.
Moderato Wisintainer.
Ladislão Antonio.
Hermogenes Fonseca.
Euclydes da Conceição.

Para esse treino as entradas serão cobradas aos seguintes preços:

Archibancadas	1$000
Geraes	$500

Sabemos que o team escalado para treinar com o Botafogo é este: Amado; Pennaforte e Helcio; Floriano, Nascimento e Nesi; Paschoal, Oswaldo, Nônô, Moacyr e Moderato.

DO ESTADO DO RIO

Os nossos collegas d'"O Estado", de Nictheroy escreveram hontem estas linhas:

"Está o Estado do Rio eliminado do 4º campeonato Brasileiro de Football! não nos causou surpresa pois, sempre achamos impossivel a victoria dos representantes deste Estado sobre os reis do football, mas deixamos o campeonato em bôas condições.

O team fluminense actuou bem e soube enfrentar com galhardia o fortissimo quadro carioca. Póde-se mesmo dizer, que excedeu a toda expectativa a actuação do "onze" fluminense, cuja defesa brilhou, rechassando com energia os ataques cariocas.

Cleveland foi o heroe do team deste Estado, tendo defendido 35 bolas. O valoroso keeper do Americano de Campos, substituiu Zézé com vantagem. Os backes se conduziram bem, embora nenhum delles seja um Congo, que foi collocado no ataque; os halves se preoccuparam unicamente com a defesa mas se conduziram bem e o atacante é que pouco fez, principalmente porque lhe faltou Manuelzinho que deixou o campo aos dez minutos de jogo, contundido.

O team fluminense mesmo com a falta do seu center-forward, ainda teve contra si, a "energia" do juiz que lhe "mimoseou" com dois penaltys, ambos de hands casuaes...

O quadro carioca jogou bem, merecendo mesmo a victoria. A sua defesa é magnifica e a linha ligeira é perigosa, schootando á goal com precisão.

O score de 5 x 1 que levamos dos cariocas não nos humilha absolutamente! Deixamos o Campeonato deste anno com a posição de vice-campeões da zona do centro".

VAE REUNIR-SE A C. B. D.

O presidente do conselho de julgamento da Confederação Brasileira de Desportos, convido os membros desse Conselho a se reunirem, hoje, 20, ás 5 horas da tarde, na séde da C. B. D., Pavilhão Matarazzo, á Av. das Nações.

Ordem do dia: discussão e approvação da redacção final do regimento interno.

PARA O BOTAFOGO TRENAR

O departamento technic o do Botafogo avisa aos jogadores escalados que o treino de quarta-feira, dia 20, com o "scratch" da Associação Metropolitana de Esportes Athleticos, terá lugar no stadium do Fluminense Foot Ball Club, devendo os nossos mesmos jogadores comparecerem á séde do Botafogo F. C. ás 3 horas em ponto.

AMERICA F. C.

O presidente do America communica aos interessados, que em virtude de obras a serem effectuadas na séde social, fica o club impossibilitado de attender aos pedidos de cessão dos salões para quaesquer reunião.

OS JOGOS DA LIGA

Realizam-se domingo proximo, os seguintes jogos da Liga Metropoliana:

Americano x Engenho de Dentro — No campo do Modesto F. Club, em Quintino Bocayuva.

Campo Grande x Modesto — No campo do Campo Grande, á estação do mesmo nome.

Dramatico x Fidalgo — Compete ao Dramatico indicar o campo.

Esperança x Confiança — Este jogo possivelmente se não realizará, considerado o pedido de desligamento feito pelo Confiança.

A COLLOCAÇÃO DOS CLUBS NO CAMPEONATO DA LIGA

Com os jogos de domingo, a classificação dos clubs concorrentes ao campeonato da Liga Metropolitana, por pontos perdidos, ficou sendo esta:

Modesto	7
Engenho de Dentro . . .	9
Campo Grande	11
Metropolitano	12
Fidalgo	15
Dramatico	17
Americano	17
Confiança	18
Esperança	22

Não estão incluidos ahi os jogos Metropolitano x Modesto, por faltarem 5 minutos para o final, e Fidalgo x Esperança, por tambem não ter terminado. Estão faltando 30 minutos.

O CAMPEONATO COLLEGIAL

Sabbado, os teams do Collegio Militar e do Instituto La-Fayette vão disputar a prova final do campeonato collegial de football.

Preparado que estão, as duas esquadras promettem jogo interessante.

Volley-ball

O CAMPO DO S. C. BRASIL

A Associação Metropolitana communicou que o S. C. Brasil effectuará todas as competições do campeonato de volleyball, em que seja obrigado a fornecer campo, no rink do Club de Regatas do Flamengo.

REMO

AS REGATAS DE DOMINGO

Encerrando a temporada nautica deste anno, realizam-se domingo, em Botafogo, as regatas promovidas pelo C. R. Gragoatá.

O programma do certamen, cujo esboço já demos nestas columnas, comprehende varias provas de valor, sendo de prever grande successo em sua disputa.

NOTAS DO CLUB DE NATAÇÃO E REGATAS

Vesperal dansante

A directoria do Natação e Regatas marcou o dia 14 de novembro vindouro, para a realização de uma vesperal dansante em homenagem ao sr. José Marques Gonçalves Guimarães, socio grande benemerito e actual presidente do conselho deliberativo. As dansas serão animadas por um conhecido "jazz-band".

Homenagem posthuma

Será inaugurado no dia 13 de dezembro proximo, no salão de honra do Natação, o retrato do fallecido major Alexandre Duarte da Cunha, antigo socio grande benemerito e director varias vezes do club.

Concurso de propostas pró-edificio

Foi annullado o primitivo concurso pró-edificio e em substituição foi pelo conselho deliberativo por proposta da directoria instituido um novo, com isenção de joia e que durará até o dia 31 de janeiro de 1927. Os premios serão os seguintes:

1º premio — Concessão do titulo de socio remido. (Numero minimo de propostas, 150).
2º premio — Medalha de ouro. (Numero minimo de propostas, 100).
3º premio — Medalha de prata. (Numero minimo de propostas, 90).
4º premio — Medalha de bronze. (Numero minimo de propostas, 80).

Feijoada aos vencedores da regata intima

O sr. Rudolf Berg adiou a feijoada que vae offerecer aos vencedores da ultima regata intima, e que deverá ser levada a effeito na Ilha do Governador.

Amnistia aos antigos socios eliminados

O conselho deliberativo na sua ultima reunião, resolveu conceder amnistia aos antigos socios eliminados por falta de pagamento de mensalidades, podendo os mesmos voltarem a pertencer ao quadro social, dependendo do parecer da commissão de syndicancia e do despacho da directoria, livres da multa que estipulam os estatutos.

Concursos aquaticos intimos

No dia 14 de novembro proximo, será disputada a taça Carlos de Mediros, cujo percurso é de cerca de 1.300 metros, isto é, da fortaleza de Villegaignon á ponte do frigorifico de Santa Luzia. A partida será dada ás 5 horas da manhã. As inscripções continuam abertas.

No dia 21 de novembro proximo serão realizados os concursos aquaticos intimos, cujas inscripções acham-se abertas.

A FESTA MENSAL DO GUANABARA

A directoria do Club de Regatas Guanabara, previne aos seus associados, que a festa mensal será realizada no domingo proximo 24 do corrente, sendo aberto os seus salões ao meio-dia, para que as familias dos seus socios possam assistir ás regatas.

Tocará nos salões do club, um "jazz-band", das 3 horas da tarde em deante.

Para o ingresso no club, será indispensavel o recibo n. 10.

NATAÇÃO

A TEMPORADA DE NATAÇÃO 1926-1927

De accordo com o presidente torno publico que ficaram marcadas as datas abaixo, para a temporada de natação 1926-1927:

Provas classicas: campeonato de natação, 21 de novembro de 1926.

1º concurso, promovido pelo Club de Regatas Vasco da Gama, 5 de dezembro de 1926.

Provas classicas "Moema" e "Antonio Antunes Figueiredo".

2º concurso, promovido pelo Club Internacional de Regatas, 6 de fevereiro de 1927.

Provas classicas "Alberto de Mendonça", "Arnold Voigt" e Club de Natação e Regatas.

3º concurso, promovido pela F. B. das Sociedades do Remo, 3 de abril de 1927.

Campeonato de Natação do Rio de Janeiro:

Provas classicas "Arthur Augusto Ferreira", "Coelho Netto" e "Abrahão Saliture".

As provas de travessia da bahia serão marcadas opportunamente, logo que a Federação tenha conhecimento da tabella das marés para 1927.

BOX

CLUB NACIONAL DE BOX

O Club Nacional de Box elegeu a seguinte directoria:

Presidente, Edgard Ferreira do Nascimento; vice-presidente, José Amaral Nisweyer; secretario, Severino Pereira; secretario, Armando Bandeira; thesoureiro, Octavio Simões.

Conselho fiscal — Ezequiel Carneiro de Souza Prego, Octavio Camillo de Almeida e Hermenegildo Rebés.

YACHTING

AUDAX CLUB

Reune-se hoje ás 8 horas, a directoria deste Club.

O dr. Oswaldo Lyrch, escalou os Srs. Octavio Fernandes, Arthur Ripper, Salvador Almeida Sebastião Serra, José Silva da Rocha, Cristiano Martins, José Marques, Celso Mendonça, Antonio Fonseca e Silva, Leonidas Silva Sobrinho, José Marques de Oliveira e Antonio Coutto para a regata de 21 do proximo mez.

O HIATE

Sob a direcção do sr. Armando Magno da Silva, será publicado em 29 do corrente, o [illegible] "O Hiate", [illegible] programma de regata da Liga.

PETÉCA

O TORNEIO DO NATAÇÃO E REGATAS

Com os jogos realizados domingo ultimo, está prestes a terminar o campeonato interno, de duplas, do interessante jogo nacional, instituido pela primeira vez na secção festiva do Club de Natação e Regatas.

Das partidas de duplas escaladas para o dia despertou intensa curiosidade [illegible] a vencedora do dia.

[illegible]

Os resultados [illegible]

Duplas: [illegible] Pedro Santos-Amilcar Osorio [illegible]

Simples: [illegible] Clemente Capeletti 20 x 18.

Victorino Ramos Fernandes: 20 x 18.

Serviram de juizes os srs. Jonas Souza e Silva, Agostinho Sá e Clemente Capeletti.

A escala para o dia 24 marca os seguintes jogos:

Duplas: — Victorino Ramos Fernandes-Adhemar Velho x Nelson Duprat-Manoel Almeida e Silva.

Simples: — Salvador Parras x Alvaro Campos Barreto.
Pedro Santos x Belmiro Xavier.
Agostinho Sampaio Sá x Amilcar Osorio.
Floriano Avila Sá x Jonas Souza e Silva.
Clemente Capeletti x Francisco da Silva Lage.
Francisco Souza Valente x Joaquim Santos Crespo.

POLO

UM MATCH INTERESTADUAL DE POLO, NA GAVEA

Esclarecimentos deste jogo ao leitor

O primeiro jogo de polo em disputa da taça offerecida pelo presidente da Republica será no dia 24 do corrente, no campo que acaba de ser preparado nos terrenos do Gavea Golf & Country Club. Os teams serão o da Gavea e o Orlandia, campeões estes do Estado de S. Paulo, em virtude da sua victoria sobre o Club Hippico Paulista. Ao club irá assistir o presidente da Republica. Já estão no Rio os componentes do team paulista [illegible] "ponies" [illegible] trainings na Gavea.

E' motivo de parabens aos esforçados adeptos do polo no Rio a acquisição desse bello campo, tão admiravelmente apropriado [illegible] desenvolvimento entre nós, do viril e [illegible] sport, visto não lhes faltar material de primeira ordem para fazer brilhar o nome do Brasil no polo.

Já os argentinos estão pensando em vir ao Brasil jogar polo durante o inverno, [illegible] população sportiva.

A entrada no campo domingo será por convite, promettendo a reunião ser um dos mais brilhantes acontecimentos sociaes deste anno.

[illegible] na séde do Golf Club uma recepção e dansas. Preside a commissão de organização, o sr. C. A. Sylvester ficando incumbidos dos serviços de "buffet", trafego e publicidade, os srs. K. H. McCrimmon, Paul A. Dana, T. L. Whight e Robert Carlton Brown respectivamente. Desde já está exposta na vitrine da Casa Mappin & Webb, na rua do Ouvidor, a linda taça offerecida pelo presidente da Republica.

Os cavalleiros do team Orlandia são: [illegible] Ernest Colson (cap.), Mario Junqueira, João Junqueira e Edmundo Junqueira.

Os do team da Gavea: [illegible] R. F. M. McNeill (cap.), Hamilton Bryan, Walter Pretyman e Tom Daniels com Herbert Bryan como reserva.

Para aquelles que ainda não tenham tido opportunidade de assistir um match de polo, damos em resumo as linhas geraes do jogo:

Cada team consiste em quatro jogadores, n. 1, 2, 3, e 4, que se empenham em arremessar mediante golpes de seus martellos ("sticks") uma bola branca e [illegible] pequena entre os postes do goal contrario. [illegible]

[illegible]

XADREZ

TORNEIO ROMEU BASTO

Teve reinicio ante-hontem, segunda-feira, em prosseguimento á 3ª secção, o torneio Romeu Basto de xadrez.

Muito antes da hora marcada para o inicio, a séde do Club de Xadrez de Nictheroy, onde está sendo realizada a continuação [illegible]

Precisamente ás 8 horas, o director geral do torneio [illegible] com a escala, era:

Maurity x Torres;
Franco x Baptista;
Chaves x Romeu;
Panchaud x P. Pinto;
Villela x Agarez.

Torres em partida regular de 10 lances, levou de vencida o seu forte adversario.

Franco conduzindo as brancas de maneira elogiavel, com a victoria, deixou escapar o ganho.

Mão grado o atrazo com que chegou á séde do C. X. N., com o tempo correndo, Chaves conseguiu vencer o seu adversario.

P. Pinto, em uma partida irregular, marcou o seu segundo ponto neste torneio.

A partida Villela x Agarez, era esperada com verdadeira anciedade, pois os adversarios estavam invictos. Agarez, não teve que empregar-se muito, pois marcou seu ponto W. O.

Tendo algumas partidas terminado cêdo, foram pelo director geral, afim de adeantar o torneio, marcadas as seguintes partidas para esta mesma secção:

Chaves x Franco. Venceu Chaves.
Panchaud x Maurity. Venceu Panchaud.

Desistiram do torneio, os srs. D. Travassos, Manoel Rocha e W. Miletch.

A commissão do torneio Romeu Basto, consigna por nosso intermedio, o seu reconhecimento á directoria do C. X. N., pela maneira cordial e captivante com que recebeu os enxadristas cariocas, favorecendo ás necessidades do momento, todo o material necessario.

Par hoje, á noite, estão escalados para formarem a 4ª secção: Torres x Guimarães; Franco x Villela; Agarez x Cordovil; Chaves x Maurity; Panchaud x Romeu; H. Pinto x Baptista.

TURF

AS INSCRIPÇÕES DE HONTEM NO DERBY-CLUB

Para reunião de domingo proximo, no hippodromo do Itamaraty, ficou hontem organizado o seguinte programma:

Grande premio Nacional — 1.000 metros — 8:000$000 — Gahypió 53 kilos e Serrote 53.

Premio Dois de Agosto — 1.100 metros — 3:500$000 — Springen 47 kilos, Milford 48, Milagroso 48, Humaytá 51, Trunfo 52, Molecote 53 e Aquidaban 51.

Premio Seis de Março — 1.500 metros — 3:500$000 — Lontra 52 kilos, Algo 50, Werther 50, Cuco 49, Chineza 51, Sans Tache 52, Mascula 47, Riachuelo 50 e Barbara 47.

Premio Itamaraty — 1.500 metros — 4:000$000 — Decisivo 52 kilos, Krug 50, Kikanja 52, Rataplan 51, Mouro 53, Lebion 53, Dinazarda 53 e Confiance 52.

Premio Brasil — 1.600 metros — 3:500$000 — Ali Babá 55 kilos, Sport 55, Obelisco 50, Quebranto 50, Bonina 49, Baroneza 51 e Saca Rolhas 51.

Premio Velocidade — 1.100 metros — 3:500$000 — Argentino 53 kilos, Aventureiro 52, Monna Vanna 51, Solino 53, Mac 53 e Asuncion 51.

Premio Internacional — 1.750 metros — 4:000$000 — Bey 51 kilos, Caravana 49, Sincera 49, Mouro 51, Sonhador 55 e Patricio 54.

Premio Dezesete de Setembro — 1.750 metros — 4:000$000 — Bey 49 kilos, Menino 52, Sultana II 55, Peccador 50, Libellule 52, Barba Azul 53, Tizon 55 e Comedia 54.

Grande premio Presidente da Republica — 3.000 metros — 20:000$ — Tanguary 52 kilos, Maranguape 52, Wild Eye 52, Fortenio 56, Primazia 53, Prata 53, Campo Novo 55 e Passasunga 53.

Premio Progresso — 1.750 metros — 4:000$000 — Valete 51 kilos, Quirato 53, Energica 48, Serio 53 e Verona 50.

O REGRESSO DA DELEGAÇÃO DO JOCKEY-CLUB

Buenos Aires, 19 (U. P.) — Os delegados do Jockey-Club do Rio de Janeiro, dr. Linneu de Paula Machado, Herbert Moses e Castro Maya e o grupo de turistas brasileiros, seguirão para a capital do Brasil hoje, ás 4 horas.

O dr. Moses, entrevistado pela United Press, declarou-se encantado com a viagem á Argentina e referiu-se ás visitas que fizeram a diversas personalidades que os receberam com a maior cordealidade, entre as quaes o presidente da Republica, dr. Alvear, e o embaixador do Brasil, dr. Rodrigues Alves.

VARIAS NOTICIAS

A commissão de corridas do Jockey-Club Paulistano, reunida para julgamento da ultima reunião dessa sociedade, resolveu cassar a matricula do proprietario W. Mariano, não permittir a inscripção da egua Fanfarra nos programmas da sociedade e demittir Alberto Mariano do logar que occupava no prado da Moóca. Resolveu ainda conceder matricula de jockey a Octacilio Maria.

—:— Um telegramma ha poucos dias informava que o ex-campeão mundial de box Jack Dempsey ia abandonar o ring e dedicar-se ao turf como proprietario. Jornaes agora chegados adeantam que Dempsey comprou em agosto ultimo, nos leilões de Saratoga, quatro productos filhos dos mais celebres reproductores norte-americanos, inclusive um por Upset, o unico cavallo que conseguiu derrotar Man O'War. Entre os productos adquiridos por Dempsey figura um filho de Fair Play, pae de Man O'War.

—:— Está publicado já o resultado do julgamento das corridas realizadas sabbado e domingo ultimo no prado do Jockey-Club. E', pois, de suppôr que a commissão de corridas dessa sociedade acceitou como regular a performance da egua Araboya no premio da Andromeda, da corrida de domingo. Todavia, a opinião dos que frequentam o hippodromo da Gavea receberia muito bem um inquerito sobre a referida carreira da filha de Biguá. Da nossa parte, estamos convencidos de que essa performance foi positivamente falsa. O caso de Energica que não foi punido, mas teve as consequencias conhecidas, é [illegible] recente.

SEM FIO

UMA NOVA VALVULA DETECTORA

A Radio Corporation of America lançou no mercado uma nova valvula detectora conhecida por Radiotron U. X. 200 A.

Suas qualidades são admiraveis e o muito uso na Norte America fazem-na indicar como uma valvula excellente.

Os caracteristicos dessa nova valvula são estes:

Voltagem no filamento, 5 volts; voltagem na placa, 45 volts; corrente do filamento, 25 amperes; grid leak a ser usado, 2-3 megohms; condensador de grade, 00025 mfd.

AS IRRADIAÇÕES DE HOJE

Radio Club
(Onda de 320 metros).

A' 1 hora — Boletim commercial e noticioso.
De 1,30 ás 2 horas — Discos musicas de dansa.
Das 4 ás 5 horas — Discos seleccionados.
Das 5 ás 5,30 — Boletim commercial e noticioso — Previsão do tempo.
Das 7 ás 8,30 — Orchestra do Hotel Central sob a regencia do professor Ungerer. — Notas de interesse geral.
Das 8,30 ás 8,55 — Boletim commercial e noticioso para o interior do paiz.
Das 8,55 ás 9 horas — Intervallo para recepção dos signaes horarios de SPY.
A's 9,02 — Transmissão da hora certa recebida de SPY — Arpoador.
Das 9,05 em deante — Patricio, com o seu repertorio.

—:—

Por que não vos alistaes no quadro social da Radio Sociedade e do Radio Club do Brasil? Ellas carecem do vosso auxilio no afan louvavel de diffundir a radiocultura entre o povo brasileiro.

Radio Sociedade
(Onda 400 metros)

A's 12 horas — Hora certa.
A's 12 horas 1 minuto — Jornal do Meio-dia — Pagina domestica — Supplemento musical.
A's 5 horas — Musica pela orchestra da Sorvetaria Alvear, regida pelo maestro Manescul.
A's 5.45 — Hora certa.
A's 5.46 — Quarto de hora infantil.
A's 7 horas — Hora certa.
A's 7 horas 1 minuto — Discos.
A's 8.30 — Jornal da Noite.
Das 9 horas em deante — Segundo concerto da serie de concertos de compositores nacionaes. Noite de Leopoldo Miguez. Concurso dos cantores: sra. Julieta Telles de Menezes, professor Corbiniano Villaça, dr. Alvaro Caminha, do professor J. Octaviano e das senhoritas Yolanda Kattenback e Sylvia Ferreira dos Santos, ao piano, do professor Orlando Frederico, violino, dos srs. professor Roquette Pinto, dr. Rodrigues Barbosa, Osorio Duque Estrada, Olegario Mariano e Martins Villa-Lobos.

1 — Allocução pelo dr. Roquette Pinto. b) Sylvia Elegiie — Orchestra. 2 — Ave Libertas (para dois pianos) — Senhorita Yolanda Kattenback e professor J. Octaviano. 3 — Pelo amor. Ballada (O Bobo) — Corbiniano Villaça. 4 — I. Salduni (1 acto). Scena de Margarida — Sra. Julieta Telles de Menezes. 5 — a) Recordações de Miguez — Dr. Rodrigues Barbosa; b) A Musica Brasileira (Olavo Bilac) por Olegario Marianno. 6 — Dois tempos da sonata — Para violino e piano. Professores Orlando Frederico e J. Octaviano. 7 — I. Salduni. Aria de Mikael — Sr. Alvaro Caminha. 8 — Algumas palavras acerca de Miguez, pelo maestro Villa-Lobos. 9 — I. Salduni (3º acto) Aria de Margarida — Sra. Julieta Telles de Menezes. 10 — Ha quinze annos — Sr. Osorio Duque Estrada. 11 — Prometheu — Para dois pianos — Senhorita Sylvia Ferreira dos Santos e professor J. Octaviano. 12 — Hymno da Proclamação da Republica.

—:—

A radiotelephonia, para seu amplo desenvolvimento, precisa de vossa cooperação. Inscrevei-vos no quadro social do Radio Club e da Radio Sociedade, o quanto antes.

UM AVISO DE INTERESSE

As sédes das duas grandes corporações de radio nesta capital, são as seguintes:

Radio Sociedade: Pavilhão da Tcheco Slovaquia, da antiga exposição do centenario á Avenida das Nações. Telephone: Central 2074.

Radio Club: Edificio do Lyceu de Artes e Officios, á rua Bethencourt Silva. Telephones: Central 230 e official.

Tanto uma como outra admittem socios mediante a mensalidade de cinco mil réis. Os pedidos de admissão podem ser feitos mesmo pelos telephones indicados.

IRENE
?

Um caso grave a apurar

Se o facto se deu, naturalmente, como o commenicou a policia do 9º districto a pessoa que ali foi solicitar a guia de recolhimento ao necroterio do cadaver da pobre victima, uma menina de 10 annos apenas, Maria da Gloria, filha de Joaquim Pinto Monteiro, residente á rua Carmo Netto n. 161, devem as autoridades agir com o maximo rigor contra o apontado culpado, o sorveteiro Gerson Ferreira Nunes.

Segundo o informante, conseguindo illudir Maria o perverso levou-a um dia da casa de seus paes e transmittiu-lhe um mal incuravel de que soffria e em consequencia do qual veiu a menina a fallecer.

Se assim fôr, o que, naturalmente a autopsia revelará, todo o rigor com que as autoridades agir contra o perverso, será pouco.

QUEM PERDEU?

Está em nosso poder uma caixa de cartões de visita achada hontem em uma das ruas centraes por um funccionario postal.

TRINOZ
— DE —
Ernesto Souza
Reconstituinte estomacal
TONICO DO SYSTEMA NERVOSO
NOZ DE KOLA
MELISSA
NOZ VOMICA
GERVÃO
NOZ MOSCADA
ANIZ
applicado em casos chronicos que já levavam o doente ao desanimo, o TRINÓZ tem dado resultados sorprehendentes. Pessoas que tinham mesmo verdadeiro horror á comida, sentam-se hoje á mesa com satisfação.
(Ap. D. N. S. P. n. 325 1—10—917)
Com prazer a gente [come,
Tomar TRINÓZ é [ter fome.
(6826)

IRENE
?

NOTAS SUBURBANAS

A Linha Auxiliar desprotegida — Anchieta reclamando — Outras notas.

As zonas servidas pelos trens da Linha Auxiliar já o temos dito necessitam de um surto de progresso para corresponderem ás necessidades das suas populações, que augmentam dia á dia, consideravelmente.

A começar pelo augmento de trens, que stá demonstrado, é urgente, todos os melhoramentos são precisos nas referidas zonas, como agua, luz, calçamentos, hygiene, escolas, tudo emfim.

Nenhum prefeito ainda dispensou ás localidades suburbanas da Linha Auxiliar, a necessaria attenção, de fórma que sem essa iniciativa, os beneficios ficam esquecidos e os habitantes vão sendo sacrificados.

Já é tempo de se emprehender desde Magno á Pavuna, melhoramentos reaes, de utilidade, pois as vastas zonas contribuem efficazmente para o crescimento das rendas municipaes.

Quem transita, como nós o fazemos, por Del Castillo, Tury-Assú, Costa Barros, Honorio Gurgel, Pavuna e outros pontos dessa linha, com tristeza observa o atrazo em que todas ellas permanecem, injustamente.

Ora, esse "descuido" por tantos logares povoados, não é acceitavel, torna-se mesmo cruel, e assim, pugnando pelo bem estar dos moradores, o "Correio da Manhã", sem desfallecimentos insiste para que a municipalidade execute tudo quanto é preciso para o adeantamento definitivo desses logares.

Engenho de Dentro

Depois de amanhã, reune-se em sessão de directoria e conselho, em sua séde social, á Avenida Amaro Cavalcante, 519, no Engenho de Dentro, a Sociedade Beneficente Vieira Fachêco, para tratar de assumptos de interesses da classe commercial e de seus socios.

Campo Grande

Foi muito sentida nesta localidade, e entre o pessoal da Central do Brasil, a morte, no domingo, do velho agente da estação de Campo Grande, sr. João Augusto da Silva Nunes, que contava 36 annos de bons serviços á sua repartição, sendo bastante estimado.

Anchieta

Em pessimas condições se encontram todas as ruas desta localidade.

A Prefeitura jámais introduziu ali qualquer melhoramento por insignificante que fosse, de maneira que em tempos chuvosos, ficam horriveis, tornando-se, o transito difficultoso.

Em algumas ruas de Anchieta até o lixo não é retirado, o que demonstra que qualquer um faz o que quer, sem o menor constrangimento.

Anchieta, que é populosa e tem um regular commercio, permanece atrophiado no seu progresso.

Para prova temos a rua José Lourenço, bem proxima á estação sem luz, sem hygiene, com matto da altura de um metro, provando o abandono em que a deixou a Prefeitura.

Quando uma rua assim, tão perto da estação, se encontra em tal estado, calcule-se as outras mais afastadas, como não estão.

Para que não fiquem mais arruinadas, pedem os moradores que o "Correio da Manhã" reclame providencias, o que fazemos, chamando a attenção do prefeito.

— Em carta que nos escreveram de Anchieta, informaram-nos que o guarda Augusto de Azevedo Ferreira, encarregado da distribuição da agua é um empregado zeloso cumpridor de seus deveres, não havendo nenhuma reclamação dos habitantes desse logar á seu respeito, conforme mandaram dizer á um vespertino.

De accôrdo com o pedido feito, registramos a informação, sem commentarios.

Ramos

O engenheiro municipal do districto de Inhauma, precisa percorrer as ruas João Romariz, João Torquato, André Pinto e o trecho da Avenida dos Democraticos, de Bomsuccesso ao ponto de embarque da estação de Ramos, afim de verificar o estado ruinoso em que se encontram e a razão que assiste aos moradores nas continuas reclamações que fazem!

Todas essas ruas estão pantanosas, porque além de terem innumeros buracos, não possuem as sargetas para o escôamento das aguas provenientes das chuvas.

Existem verdadeiros pantanos, cujas aguas lodosas, invadidas de mosquitos, estão prejudicando á saude dos moradores de taes ruas.

O engenheiro municipal do districto precisa praticar tal acto de caridade, determinando que algumas carroças de cascalho obstruam essas vallas, mandando abrir as sargetas convenientemente.

E' um serviço pequeno e no entanto, os resultados serão enormes.

Não demore, pois, o funccionario alludido que esse seu gesto será devidamente apreciado.

Bomsuccesso

Graças aos esforços do Centro Pro-Melhoramentos dos suburbios da Leopoldina e aos nossos constantes reclamos em pról da zona suburbana, serão dentro de poucos dias iniciado grandes melhoramentos na Praça das Nações, em Bomsuccesso, completamente edificada, com casas commerciaes, e ainda sem calçamento, luz e arbonização.

Por intermedio do presidente do Centro, o conhecido empresario Caruso, foram offerecidos á Prefeitura os meios fios necessarios para a parte a ser ajardinada, sendo, em seguida, collocada a illuminação publica, tão depressa fique concluido o respectivo serviço.

Será tambem construido um coreto na referida praça, fronteiro á Avenida Paris.

IRENE
?

Restituindo uma caução de vinte contos

Ao delegado fiscal de S. Paulo o ministro da Guerra communicou haver mandado restituir á firma J. Vaz Guimarães & Comp. a caução de 20:000$000, depositada na respectiva delegacia, para garantia do contrato celebrado em 13 de julho de 1922 com o Ministerio da Guerra para a locação de serviços.

Officiaes esperados nesta capital

São esperados a bordo do "Poconé", procedentes do Estado da Bahia os seguintes officiaes: tenente coronel Pedro Chrysostomo Fernandes Brone e segundos tenentes Andomora Cabral Costa, Antonio dos Santos Coelho e Reginaldo Pereira de Meirelles

Preços abaixo de qualquer reclame!!
Grande venda annual
Casa Ramos Sobrinho & Cia.
Camisas, Cuécas, Pyjamas, Lenços, Collarinhos, Gravatas, etc...
Perfumarias Caron, Coty, Houbigant, Guerlain, Cheramy, Dorsay, Roger-Gallet e Colgates, etc.
Vejam nossas vitrines.
Ruas do Rosario, 97, proximo á Avenida e Quitanda, 91, proximo á Ouvidor.

CENTRAL DO BRASIL

Por exercicios findos, vão ser pagas as seguintes quantias: de ... 109$800, ao trabalhador da 5ª Divisão, João Domingos; de 180$000, ao feitor da 5ª Divisão, José Matheus; de 92$000, ao ajudante da 5ª Divisão, José Gomes de Figueiredo; de 174$000, ao manobreiro da 2ª Divisão, João Aleixo de Carvalho; de 55$200, ao trabalhador da 5ª Divisão, Cyrino Benedicto; de 36$200, ao praticante de machinista da 4ª Divisão, Clarimundo Francisco Gama; de ...... 149$250, ao ajudante da 4ª Divisão, Celestino Durão; de .... 2:352$600, ao praticante de conductor de trem, Adhemar Alves Barbosa; de 24$888, ao operario da 5ª Divisão, Felippe Ignacio de Menezes e de 133$500, ao guarda da 2ª Divisão, Feliciano Fernandes Lima.

— A estação D. Pedro II forneceu hontem, por conta dos diversos Ministerios e outras repartições publicas, 93 passagens, na importancia total de 1:836$900.

— Foi designado official operario de 2ª classe, o extraordinario de 1ª classe Emiliano dos Santos, que irá servir no Traim Despatching.

— Foram dispensados: Benedicto Luiz Seraphim, Luiz Pereira, Domingos Gomes e João Santos, graxeiros; Argemiro Assis da Fonseca, guarda freio; e José Fernandes de Assis e Abilio Vianna, aprendizes.

— Foi concluida hontem, a ponte de Monguengue, situada entre as estações de Honorio Gurgel e Costa Barros, na Linha Auxiliar da Central do Brasil. A referida ponte que conta 21 metros de vão, é toda metallica, e é a mais importante obra de arte, da duplicação da bitola estreita. Os serviços duraram cinco dias, sendo dirigido pelo engenheiro Galdino Rocha, da 1ª residencia daquella estrada.

— A renda bruta da Central do Brasil durante a ultima semana, attingiu á importancia de .... 2.033:027$670.

Prisão de "bicheiros"

Hontem, na rua do Ouvidor, foram presos pelos commissarios que fazem a campanha contra o chamado jogo do bicho, Luiz Palermo e Orlando Sizenando da Silva, que vendiam o "bicho", sendo encontrados mais de duzentas listas, além de dinheiro, em poder delles.

Na 2ª delegacia auxiliar foi lavrado o flagrante contra os dois contraventores.

Incendio no interior do Rio Grande do Sul

Porto Alegre, 19 (A. A.) — Communicam de Cruz Alta, que um violento incendio destruiu o estabelecimento commercial do sr. Albino Barcemann, que soffreu prejuizos avultados.

CAIU DE UM TREM

Gabriel de Souza Amaral, pedreiro e residente em S. João de Merety, foi victima de uma queda de trem, recebendo diversos ferimentos pelo corpo.

Depois de medicado pela Assistencia do Meyer, recolheu-se á sua residencia.

Pediram e foram satisfeitos

O ministro da Guerra attendendo as razões expostas pelo inspector dos tiros de guerra em S. Paulo, concedeu a transferencia, para dezembro vindouro, da época de exame dos candidatos a reservistas dos Tiros de Guerra da 2ª região.

Para despesas federaes no Maranhão e Piauhy

O Thesouro Nacional suppriu hontem, por intermedio do Banco do Brasil com 300:000$000, a Delegacia Fiscal do Maranhão, e 100:000$000 a Alfandega de Parnahyba, para despesas federaes nos Estados do maranhão e Piauhy.

IRENE
?

Morto num conflicto, em Livramento

Livramento, 19 (A. A.) — O sr. Dinarte Barbosa, quando intervinha num conflicto, com o intuito de apaziguar os animos, recebeu um tiro, disparado por um dos contendores, tendo morte instantanea.

A policia tomou conhecimento do facto, tendo aberto inquerito a respeito.

Quer reimportar com com isenção de direitos

Tendo a firma Bensonsin Cancti & Comp. pedido para reimportar, com isenção de direitos, os tambores de ferro, com a respectiva marca da firma, com que exportou alcool, o ministro da Fazenda resolveu seja attendida, de accordo com as cautelas fiscaes de que trata o parecer da Directoria da Receita, isto é, desde que sejam observadas as condições do paragrapho 9º do artigo 2º das Preliminares da Tarifa, sendo devida a respectiva taxa de expediente.

"Folha da Manhã"
e "Folha da Noite"
Diarios independentes, de grande circulação, na capital e no interior de S. Paulo.
Para assignaturas e publicações, dirigir-se á succursal, largo da Carioca n. 13, primeiro andar, das 2 ás 5 horas da tarde.
(6773)

O monumento ao barão do Triumpho

Porto Alegre, 19 (A. A.) — Sabbado proximo, em trens especiaes, seguirão para Rio Pardo, forças do Exercito e dos Tiros de Guerra, que ali vão prestar continencias, por occasião da inauguração do monumento ao Barão do Triumpho.

Guarda Civil

Ordens diversas sobre varios serviços

Dia á séde central: fiscal Augusto Gonçalves de Almeida e ajudante Nominato C. dos Santos.

Uniforme 3º.

A contar de 18 do mez p. findo, fica sem effeito a alteração contida no artigo 13º "Diversas Ordens" de 6 do citado mez, com relação ao guarda de 2ª classe 426, que é considerado ausente, desde aquella data (18), visto ter sido negada a licença que requereu a 17 ainda de setembro, e não se ter apresentado ao serviço desta corporação como lhe cumpria.

O dr. chefe de policia mandou dar sciencia á Inspectoria desta corporação, para os devidos effeitos em officio do secretario geral da policia, sob n. 6.159, de hontem datado, de que o guarda civil de 3ª classe 885 — Durval Corrêa Sampaio, submettido á inspecção de saude, foi julgado pela commissão medica que o examinou estar em condições de trabalhar.

Assim sendo, deverá o alludido guarda apresentar-se para o serviço dentro do prazo de 48 horas.

Passam a prompto das officinas da Policia Maritima os guardas de 2ª classe 624 e 916.

Foi considerado doente em residencia, visto ter requerido licença em prorogação para tratamento de saude, o guarda de 2ª classe 643.

Foram transferidos os seguintes guardas: do "Destino Especial" para a 14ª secção, os de 2ª classe 624 e 916; da 14ª para a 1ª secção, os de 2ª classe 343, 601 e 566; e da 7ª para a 13ª secção, o de 2ª classe 931.

Acha-se recolhido ao Hospital da Santa Casa de Misericordia, o guarda de 2ª classe 419, Raphael Joaquim Ribeiro.

Devem comparecer hoje, á 1 hora, nesta sub-inspectoria, o fiscal Lino de Miranda [illegible], ajudantes de fiscal Adriano Ferreira Barreto, José Ferreira dos Santos, Amancio de Oliveira Godoy e os guardas ns. 108, 1.223; 869, 1.268; 771; 1073; 302; 204; 681; 586; 1.212, 293; 330; 1.205 e á presença do ajudante Ramos de Freitas, os guardas ns. 1.140, 446 e 820; e na secretaria, ás 11 horas, o guarda n. 847 e afim de receberem officio para depor, os guardas ns. 390, 927 e 1.234, devendo o fiscal da séde central providenciar quanto ao de n. 390 e impreterivelmente, ás 11 horas, á presença do chefe do expediente, os guardas ns. 81 e 471.

IRENE
?

Licenciado por um anno um sorteado a ser incorporado

O ministro da Guerra resolveu conceder um anno de licença para incorporação do sorteado militar João Clemente Baur, uma vez que seu estado de saude, devidamente comprovado, exige que se ausente do municipio de Petropolis, onde foi alistado.

Os terrenos do morro de São Carlos pertencentes á União

Pelo director do Patrimonio foi designado o engenheiro Euzebio Naylor, chefe da commissão do cadastro dos proprios nacionaes, para juntamente com o engenheiro Armando de Carvalho, designado pelo Ministerio da Justiça, executar, sem demora, a demarcação dos terrenos de que não precisa o citado ministerio no morro de São Carlos, afim de serem entregues ao Ministerio da Fazenda, que delles disporá como melhor convier aos interesses dos cofres publicos.

Nomeações na Justiça

O ministro interino da Justiça fez as seguintes nomeações: capitão do Exercito Raul Mello Muller de Campos, para o cargo de professor da Escola Profissional da Policia Militar; os escreventes juramentados Dirceu de Almeida Valle e Silva, e Sylvio da Costa Bastos para os logares de escreventes juramentados do tabellião do 9º officio de Notas do Districto Federal; o escrevente juramentado Roberto Maury, para servir interinamente, o officio de escrivão de ausentes do juizo de direito da 1ª vara de orphãos e ausentes do Districto Federal.

Concedendo um quantitativo ao 4º batalhão de engenharia

Foi concedido o quantitativo de 5:000$000 ao 4º batalhão de engenharia para os reparos de que necessita o material de equipagem de ponte da mesma unidade.

Diversas nomeações e exonerações na Fazenda

O ministro da Fazenda, por actos de hontem, nomeou d. Nary Brandini Stockler P. de Menezes para servir interinamente, como [illegible] lographa do Thesouro Nacional, no impedimento da effectiva, d. Francisca Figueiredo de Souza Fernandes; José Nogueira para o logar de collector de rendas federaes em Correntes, no Estado do Piauhy; Francisco Negrão, para o logar de despachante aduaneiro da firma A. Trommel & Cia., junto á Alfandega de Santos, no Estado de S. Paulo; Manoel dos Santos Corrêa para o logar de despachante aduaneiro da firma Corrêa Ribeiro & Cia., junto á Alfandega da Bahia; Lauro Godoy para o logar de fiscal de clubs de mercadorias, mediante sorteio, em Curityba, no Estado do Paraná, e exonerou, a pedido, deste ultimo logar Virgilio Requião.

Secção Automobilistica

FACILITANDO O TRANSITO

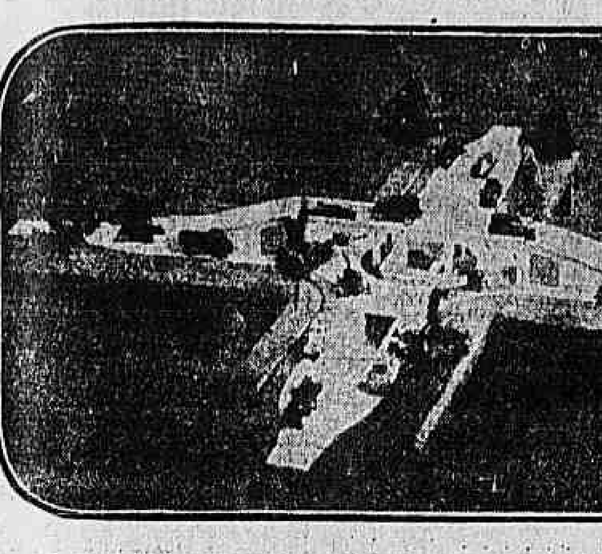

Projecto de passagem inferior e superior para um cruzamento movimentado.

A terceira corrida de Cordoba

O vencedor Bossola, com Bugatti, percorreu os 500 kilometros em 4 horas 48 minutos e 29 segundos

O automobilismo em geral e as provas de velocidade têm tomado ultimamente grande incremento na Argentina.

As corridas de automoveis bem organizadas e concorridas, têm-se succedido com pequeno intervallo de tempo. Ainda agora o Audax Club Cordoba acaba de organizar e fazer disputar uma corrida de automoveis que, a julgar pelas noticias publicadas, foi egual ás melhores no genero.

Realizou-se a prova no circuito de Cordoba e recebeu o nome de "Terceiro Circuito de Cordoba".

Acorreu ao circuito, desde as primeiras horas da manhã e durante toda a noite anterior, numeroso publico, ancioso de assistir ao desenrolar da importante prova, utilizando-se para isso de todos os meios possiveis de conducção, tendo, a ultima hora, chegado até quatro aeroplanos, um dos poucos meios de conducção que ainda faltavam para serem utilizados.

De todos os concorrentes os mais cotados para vencedor, pela grande massa popular, eram Riganti, Blanco, Bossola e Roatta. Quasi ao ser iniciada a corrida, quando estes concorrentes passavam pela pista esquentando os motores, os commentarios fervilhavam e a impaciencia augmentava. Finalmente, depois da chegada de todos os representantes officiaes, ás 11 horas teve inicio a corrida.

Ao signal de partida o primeiro carro, tripulado por José M. Zelaya, com Dodge, foi dada pelo governador da provincia, e depois, com um intervallo de 15 segundos saíram os outros concorrentes na seguinte ordem:

2, José M. Morichetti, com Studebaker; 3, Alejandro Posca, com Dodge; 4, Tomás Roata, com Hudson; 5, Raul Riganti, com Hudson; 6, Arturo Sutil, com Cadillac; 7, Jorge Perin, com Chrysler; 8, Carlos Bax, com Hudson; 9, Ernesto Blanco, com R. I. O.; 10, Antonio Gaudino, com Hupmobile; 11, Juan Bagnis, com Willys Knight; 12, Eduardo Carú, com Alfa Romeo; 13, Domingo Bucci, com Hudson; 14, Ernesto Bossolla, com Bugatti; 15, Pedro Battaglia, com Dodge; 16, Ernesto Zanardi, com Alfa Romeo, e 17, Plutarco Carceglia com Studebaker.

A assistencia que se achava disposta ao longo de todo o percurso no momento de se iniciar a corrida, estava calculada em 30.000 pessoas.

A primeira volta do circuito foi feita nos seguintes tempos: Bossola, 10'37"; Zanardi, 10'40"; Bax, 10'41" 4|5; Blanco, em 11'; Sutil, em 11'12" 1|5; Perin, em 11'14" 4|5; Gaudino, em 11'20" 4|5; Zelaya, em 11'38" 1|5; Posca, em 11'49" 2|5; Morichetti, em 11'54" 1|5; Bagnis, em 11'54" 4|5; Carceglia, em 12'49" 3|5; Bucci, em 12'57" 4|5 segundos.

A pequena vantagem obtida por Bossola nessa primeira volta não foi sufficiente para formar um juizo perfeito sobre o final da prova, mas veiu entretanto justificar a confiança que os seus amigos tinham nelle.

UM ACCIDENTE COM BLANCO

Quando se esperava com natural impaciencia a classificação da segunda volta, veiu a noticia desagradavel de que Blanco havia soffrido um accidente que, depois, soube-se ser sem importancia. Este carro, ao fazer uma curva bateu numa arvore e depois em uma segunda, ficando impossibilitado de proseguir na disputa da corrida.

A SEGUNDA VOLTA

Era justificada a espectativa que existia para comparar o andamento da corrida pelo resultado da segunda volta, e ao se conhecer a ordem na segunda volta, esta continuou animada, pois Bossola passou para segundo com 21' 3|5, estando em primeiro Roatta e Bax com 20'59" 1|5. Os outros seguiram-se na seguinte ordem: Zanardi, em 21'7" 1|5; Riganti, em 21'18" 3|5; Carú, em 21'24" 1|5; Gaudino, em 22'24" 1|5; Zelaya, em 22'28" 3|5; Sutil, em 23'37" 1|5; Posca, em 23'10" 4|5; Morichetti, em 23'46"; Carceglia, em 25'55" 4|5; Bagini, em 26'42" 1|5.

A corrida continuou sempre a prender a attenção da assistencia, apresentando pequenas alternativas no correr das cinco primeiras voltas; findas as quaes Bax firmou-se em primeiro, com 50'58" 3|5; Riganti em segundo com 51'35"; Roatta em 51'43" 4|5; Zanardi, em 52'19" 4|5; Bossola em 52'20" 2|5; Carú, em 53'7"; Perin, em 53'56"; Bucci, em 54'55" 3|5; Gaudino, em 55'7" 4|5; Zelaya, em 55'23" 4|5; Posca, em 55'24" 2|5; Sutil, em 1 h. 1' 1|5; Carceglia em 1 hora 14'28" 4|5.

Na decima volta, Riganti passou para a deanteira e ahi se manteve até a 23ª volta quando voltou a perder a collocação para Bax, ficando assim collocados os concorrentes: Bax, em 2 h. 12'2" 1|5; Roatta, em 2 h. 15'16" 4|5; Bossola, em 2 h. 13'58" 2|5; Carú, em 2 horas 15'5" 4|5; Bucci, em 2 horas 18'40" 1|5; Posca, em 2 horas 21'16" 1|5; Riganti, em 2 horas 22'3" 4|5; Gaudino, em 2 horas 25'49" 4|5; Zelaya, em 2 horas 27'58" 4|5; Perin, em 2 h. 27'27" 2|5; Zanardi, em 2 h. 27'33" 1|5.

Da regularidade de funccionamento dos carros concorrentes pode-se julgar pela collocação dos mesmos depois de todas as voltas consecutivas, as variações bruscas sendo devidas á perda de tempo para mudança de pneumaticos. Da 20ª volta em deante, porém alguns concorrentes imprimiram maior velocidade aos seus carros, modificando bastante a ordem anterior. Bossola tomou a dianteira definitivamente, matendo-se nesse posto até o final da prova. Bax foi eliminado, Roatta foi de encontro ao automovel avariado de Blanco e abandonou a corrida tambem.

Momentos depois e como se a fatalidade se tivesse proposto prejudicar o brilhantismo da prova, no mesmo logar, Sutil, que ia com uma velocidade de 100 kilometros por hora, ao divisar a bandeira de perigo freiou violentamente. A' manobra não correspondeu o effeito que esperava o conductor, e o carro virou offerecendo um espectaculo impressionante. Varias arvores foram arrancadas com o choque e os tripulantes ficaram debaixo do carro sendo retirados quasi illesos. Pouco depois o carro de Carceglia virou tambem, não tendo os tripulantes soffrido nada.

A collocação dos concorrentes, faltando tres voltas para terminar a corrida era a seguinte: Bossola, em 4 h. 18'49"; Bucci, em 4 horas 24'24"; Posca, em 4 horas 30 minutos 30 segundos 4|5.

RESULTADO FINAL

A corrida de Cordoba, ao serem percorridos os 500 kilometros do percurso, apresentou os seguintes resultados finaes:

1º, Ernesto Bossola, com Bugatti, em 4 horas 48 minutos 29 segundos 2|5; 2º, Domingo Bucci, com Hudson, em 4 horas 55 minutos 47 segundos 1|5; 3º, Alejandro Posca, com Dodge, em 5 horas 4 minutos 44 segundos 4|5; 4º, Antonio Gaudino, com Hupmobile, em 5 horas 4 minutos 5"; 5º, Ernesto Zanardi, com Alfa Romeo.

Ernesto Bossola venceu fazendo a media horaria de 105 kilometros por hora.

Posto de serviço "WILLARD"

CASA

Luiz Corção

13, R. das Marrecas, 13

Tel. Central 1861

Cargas, concertos em qualquer bateria.

Srs. Agentes de AUTOMOVEIS consultem-nos para as primeiras cargas.

Escriptorio: RUA SÃO PEDRO, 33

Tel. Norte 4799

(10646)

Dodge Brothers

Vende-se um Sedan desta marca, em perfeito estado, por preço baratissimo. T. L. WRIGHT & CIA. LTDA. Rua Evaristo da Veiga, 142 (10731)

UMA FUSÃO DE COMPANHIAS

As fabricas allemãs de automoveis Daimler e Benz, que fabricam os carros Mercedes e Benz, acabam de se fundir em uma só para continuar a fabricação de automoveis.

GARAGE

Arrenda-se uma bem localizada em um dos melhores pontos do Cattete. — Trata-se na mesma rua n. 112 A, 3º andar. (A 28516)

Dodge Brothers

Vende-se um double phaeton pintura nova, Duco, e com pneus novos. Vendemos a prestações — Pequena entrada — Longo prazo. T. L. WRIGHT & CIA. LTDA. Rua Evaristo da Veiga, 142 (10732)

OS ALLEMÃES SÃO PREVIDENTES

Os possuidores de acções allemães da Cameroons Rubber Co. acabam de tomar providencias para evitar que as acções da companhia passem para as mãos de estrangeiros. Essa resolução foi tomada depois que chegaram informações da Bolsa de Hamburgo dizendo que Henry Ford já havia adquirido 700.

A Fiat fez um emprestimo em Nova York

A Fiat Motors Car. Co. da Italia negociou com banqueiros de Nova York um emprestimo de 10.000.000 de dollares por 25 annos e ao juro de 7 por cento. Dos titulos postos a venda, a Fiat tem uma opção para comprar 400.000.

CADILLAC

Vende-se um limousine de luxo, para sete passageiros, em perfeito estado de conservação e funccionamento. Preço Rs. 10:000$000. Vendemos a prestações — Pequena entrada — Longo prazo. T. L. WRIGHT & CIA. LTDA. Rua Evaristo da Veiga, 142 (10733)

A Morris Motors Ltd.

Acaba de se fundar uma nova companhia para fabricar os carros Morris; é a Morris Motors, Ltd., de Londres. A antiga fabrica Morris, pertencente a William R. Morris, conhecido como o *rei dos automoveis* da Inglaterra, foi por ele fundada e iniciou a construcção de automoveis com um capital de apenas 20.000 dollares, tendo sido agora adquirida por 25.000.000.

VENDE-SE

Automovel por motivo de viagem, "Cleveland": facilita-se pagamento, com pouco uso. Inf. Tel. 5562 C. (A 28628)

O grande premio do A. C. F. de 1927

A commissão sportiva do Automovel Club de França, considerando a grande falta de concorrentes ás provas que organiza, e a consequente falta de espectadores, pensa em organizar um segundo Grande Premio em condições de permittir um maior numero de concorrentes. Com esse fim em vista, enviou a todos os fabricantes de automoveis francezes uma consulta sobre a vantagem da idéa e sobre o novo regulamento, permittindo:

Typo de machina livre.
Prova de velocidade.
Uma só cathegoria.
Distancia: 700 kilometros de estrada.
Carburante: o de uso commercial.
Direito de devolução do dinheiro de inscripção a todos os concorrentes que, no momento de chegada do vencedor, tiverem já effectuado um terço do percurso total.

STUDEBAKER

Vende-se um Light Six de friso conchas, relogio taxi redondo allemão, rodas de arame e em perfeito estado de conservação e funccionamento. Vendemos a prestações. Pequena entrada — Longo prazo. T. L. WRIGHT & CIA. LTDA. Rua Evaristo da Veiga, 142 (10728)

Associação Fluminense de Estradas de Rodagem

O engenheiro Alvaro Moitinho, cogitando de fundar a Associação Fluminense de Estradas de Rodagem, pede a todos quantos se interessem pelo desenvolvimento rodoviario fluminense, como factor incontestavel do progresso economico-social do Estado do Rio de Janeiro, que se dignem lhe mandar, por escripto, sua adhesão á realização de tão elevada idéa, dirigindo-se ao mesmo engenheiro, para a secretaria de Obras Publicas, em Nictheroy, afim de se tratar, então, de levar a effeito a formação da alludida associação.

A fundação da Associação Fluminense de Estradas de Rodagem depende da cooperação patriotica de todos, sem distincção de classes sociaes ou padrão politico, mas tão sómente de todos aquelles que desejam pugnar pelo engrandecimento da terra fluminense.

O 4º Congresso de Estradas de Rodagem e os representantes do Automovel Club Fluminense

O Automovel Club Fluminense, convidado a comparecer no Quarto Congresso de Estradas de Rodagem, designou como seus representantes nessa reunião os drs. Henrique Castrioto de Figueiredo e Mello, Francisco de Avellar Figueira de Mello e Mauricio Augusto da Silva Telles.

Uma medida acertada

— Tem que cortar essa arvore; está mal collocada, e não quero que se choque com outro automovel.

O Automovel Club Fluminense e a Exposição de Automoveis de S. Paulo

Acquiescendo ao amavel convite da Associação de Estradas de Rodagem de São Paulo, a directoria do Automovel Club Fluminense designou para o representar, o dr. João Pedro da Veiga, que para lá partiu afim de assistir á abertura do valioso certamen. Não obstante, o Automovel Club Fluminense telegraphou á sua congenere paulista pelo exito da exposição, e que vem comprovar a sua actuação sempre tão proficua ao nosso paiz.

A Associação de Estradas de Rodagem de São Paulo respondeu pelo significativo telegramma que transcrevemos:

"Tivemos prazer visita dr. João Pedro da Veiga que representou Automovel Club Fluminense em inauguração quarta exposição automobilismo promovida esta associação. Muito agradecemos significativo gesto solidariedade fazendo votos Automovel Club Fluminense e Associação sempre mantenham intima e fecunda cooperação favor boas estradas. Cordeaes saudações. — Associação Estradas Rodagem".

INSPECTORIA DE VEHICULOS

Exame de motorista

Chamada para hoje, ás 12 1|2 horas — Modesto Pires de Cerqueira, Carlos Gonçalves Saloça, Arthur Carlos da Luz, Francisco Fernandes Mauro, José Alves Pereira, José Pedro da Silva, João Mario Rangel, Julio Alberto Lima, Osdras Nascimento e Charles Leyten.

Turma supplementar — Edison Gonçalves Withshire, Paulino Barbosa Guimarães, Francisco de Lemos, Manoel Ribeiro, Samuel Gomes Marques, Francisco Henrique e João de Mattos Faro Junior.

Prova pratica — Benedicto Moreira Juncal e José Gonçalves Pereira.

Barata Hudson

Vende-se uma com carrousserie, pintura, etc., nova, e o motor reformado e em perfeito estado. Vendemos a prestações. Pequena entrada, longo prazo. T. L. WRIGHT & CIA. LTDA. Rua Evaristo da Veiga, 142 (10730)

FERIDO POR UM AUTO, NA CABEÇA

Na Avenida do Mangue, um automovel cujo chauffeur fugiu, atropelou, hontem, o alfaiate Salvador Teixeira Bastos, que recebeu um ferimento na cabeça.

Depois de medicado pela Assistencia Municipal, a victima, recolheu-se á respectiva residencia, á rua Barão de Ubá n. 54.

MACHUCOU-O UM AUTO OFFICIAL

O auto n. 211, do ministerio da Viação, ao passar, hontem, pela rua Sete de Setembro, atropelou o commerciante Carlos Fonseca, brasileiro, casado e de 53 annos de idade, deixando-o machucado nas pernas.

O chauffeur, como sempre desappareceu, e a victima, depois de medicada pela Assistencia, recolheu-se á respectiva residencia no Hotel dos Estrangeiros.

Lavoura e Criação

Notas destinadas á divulgação de assumptos de utilidade pratica para os agricultores e criadores

AS FLORESTAS DO SUDESTE DO ESTADO DA BAHIA SEGUNDO HUGH M. CURRAN

...e diametro. Serra da Bocaina, Pinhal, troncos com 1 metro São Paulo.

Partindo da costa, quem penetrar o interior da Bahia para o lado do sudeste encontrará quatro typos de florestas, mais ou menos distinctos. A zona da costa, que se estende em um percurso de 20 a 30 milhas, é uma região crestada pelo sol e varrida pelos ventos, cujo solo é pobre e as plantas que nelle se desenvolvem são pequenas. [illegible] volvidos e mais espessos, representando um prolongamento das florestas virgens, que se extendem para o interior.

A zona de transição, de cinco a dez milhas de profundidade, é constituida por uma cinta cerrada e chuvosa, com encostas e valles replantados de vegetação, do tamanho medio a grande, e de trechos occasionaes de florestas apparentemente intactas. Ha uma mistura de varias especies, não só das florestas da costa, como tambem das selvas, notando-se, egualmente, o desenvolvimento de uma boa quantidade de especies, que formam apenas a parte menor das outras florestas. As arvores têm de 50 a 100 pés de altura, os bosques são densos, e o subsolo é humido.

A partir das primeiras cadeias de montanhas, apparecem as florestas virgens, que occupam uma zona de 30 a 100 milhas de profundidade, e se extendem pelo interior até ás aridas caatingas. Pela sua topographia assemelha-se a região á parte occidental dos Estados de Maryland e da Carolina; é o habitat das madeiras de lei, mais conhecidas, taes como o páo rosa, o cedro e o páo Brasil.

Fez o autor um estudo meticuloso de um trecho de uma superficie de 75.000 acres, situado na bacia do rio Grongogy. De um modo geral esta área consiste, sobretudo, em um valle apertado, com ramificações para o sul, entre as quaes se erguem estreita cadeias de montanhas alcantiladas, de cumes achatados que se elevam a 300 e a 1.000 pés acima do nivel do valle central. A escassez da agua é facto que se manifesta naquella região, menos no proprio valle do rio; e durante a maior parte do anno, os leitos dos riachos se conservam praticamente seccos. Mais atrás, nas altas cadeias das montanhas, ha pequenas correntes, que, no entanto, desapparecem em sua mór parte, após um percurso de uma a duas milhas. Esta carencia dagua é que tem sido o factor principal do atrazo, relativo ao povoamento da região, cujas terras permanecem em estado virgem.

Os terrenos descampados são os que se encontram nas proximidades do rio e consistem em terras cobertas de arbustos e de pastagens e de cinco a dez acres de terras cultivadas. A população, em sua maior parte é de negros ou brancos sem educação que se mantem do cultivo de verduras, e cacáo e da criação de gado, bem como da caça, pesca e fabricação de canôas. São pobres, mas têm alimentação em abundancia e vivem independentes; pelas suas condições e habitos geraes de vida elles se assemelham aos montanhezes do Kentucky e do Tennessee. São communs as desavenças e as brigas e a inimizade dos bandos armados é continua [illegible]. A habitação typica de uma familia de cinco ou mais pessoas é uma casinha, de barro, coberta de telha ou de palha, e com o assoalho sujo.

Janeiro e junho são as épocas das chuvas mais abundantes. Os mezes mais frescos vão de maio a agosto e a maior parte das arvores florestaes perdem as folhas nesta época. Ha muitas arvores, que, em setembro e outubro, já começam a dar flores e renovar as folhas.

A região póde ser dividida em tres especies:

1º) os cumes aridos e expostos das montanhas, cujo solo consiste em uma estreita camada de terra arenosa, que cobre a rocha, sitio aberto e pobre de madeiras. Estas áreas comprehendem cerca de 17 por cento da totalidade da região e a media das madeiras é de cerca de 6.000 pés por acre;

2º) encostas superiores, cujo solo é formado por um barro vermelho, de qualidade media, e uma boa quantidade de humus e que comprehende cerca de 42 por cento da região e cuja media de madeiras é calculada em perto de 10.000 pés.

3º) fraldas das montanhas e valles constituidos por um solo profundo, humido, bem drainado, que comprehende 35 por cento da região e tem em media 13.000 pés de madeira por acre.

As estimativas são baseadas em medições de áreas typicas e em volumes calculados por meios de arvores, que representam diversas de arvores, cujo diametro varia de os typos generalizados. Para as falhas que a vista não póde apurar deu-se um desconto de 10 % para os cumes e de 20 % para os outros terrenos, tendo esses descontos por base as experiencias realizadas em outras regiões similares e comprovadas pelo exame das arvores derrubadas. Cerca de 6 % da área total é occupada pelos cursos dagua e pelos descampados.

Nesta região ha mais de 100 variedades 12 a 48 pollegadas e cuja altura attinge de 75 a 125 pés. São communs as clareiras de 30 a 50 pés; mas excepcionalmente, ha claros que abrangem 60 a 75 pés. As principaes madeiras de importancia commercial comprehendem umas 20 variedades, e 50 % do corte total comprehende 10 especies:

Jequitibá — *Cariniana legalis* (Mart) Puntze.
Araçá dagua — *Terminalia aff januarensis D C.*
Páo dalho — *Galleria Scorodendrum* Casar.
Mucuri — *Lucuma procera* Mart.
Massaranduba — *Mimosops* sp.
Pimenteira — *Trichila alta* Blake.
Oleo — *Copaifera* sp.
Viroity — *Quararibea* sp.
Mocitahyba branca — Não identificada.
Páo sangue — *Pterocarpus* sp.

Todas essas madeiras são praticamente desconhecidas ao commercio, no qual no entanto, terão a mais vasta acceitação, uma vez perfeitamente conhecidas as suas propriedades. Ha, além disso, as seguintes variedades em quantidade apreciavel de que algumas já são mais conhecidas:

Jacarandá — *Dalbergia nigr* Fr. Allem.
Cedro — *Cedrela* sp.
Coração de negro — *Cassia Apouconita* Aubl.
Páo roxo — *Peltogyne* sp.
Sapucaia — *Lecythis olloria* L.
Vinhatico castanho — *Plathymenia roticulata* Benth.
Vinhatico de espinho — *Pithecolobium Vinhatico* Record.
Piquiá — *Aspidosperma* sp.
Páo Brasil — *Caesalpinia echinata* Lam.
Peroba da Bahia — *Sweetia* sp.
Carne d'anta — *Maytenus obtusifolia* Mart.
Páo parahyba — *Simaruba versicolor* st. Hil.
Caroba — *Jacarandá* sp.
Oiticica — *Clarisia racemosa* R & P.
Estrivêira — [illegible]*chea divaricata* Mart.
Páo ferro — *Ceasalpinia* sp.
Páo darco — *Tecoma* sp.
Barriguda — (?) *Cavanileria* sp.
Buranhem — *Prodosialescens* (Vell). Radik.
Bicuiba — *Virola Bicuhyba* Ward.

De quasi todas essas variedades colheram-se amostras da madeira e do material botanico, tendo sido tudo entregue a Universidade de Yale para as suas collecções. A maior parte das madeiras foram descriptas pelo professor Record no seu *Timbers of Tropical America*. (Madeiras da America Tropical).

Em vista da opinião geralmente acceita de que as florestas tropicaes se compõem, quasi exclusivamente, de madeiras duras e pesadas procedeu-se a um exame minucioso em um acre de terra tropical; foi este o resultado: madeiras muito duras 28 %, medias, 30 %; molles, 42 %. A quasi totalidade das madeiras communs da America, taes como o carvalho, a acacia, o alamo, o vidoeiro, a tilia e o bordo. Poucas são as variedades que se prestam a obras internas e de mercenaria; a grande maioria é de madeiras de utilidade geral. Os melhores mercados para tal especie de madeiras são o Brasil e a Argentina.

ARADOS P & O

para tracção animal

Fabricados expressamente para trabalhar em terrenos planos, representam o typo mais perfeito do arado de disco fixo. Temos com um, dois e tres discos, tanto para tracção animal como para tractores.

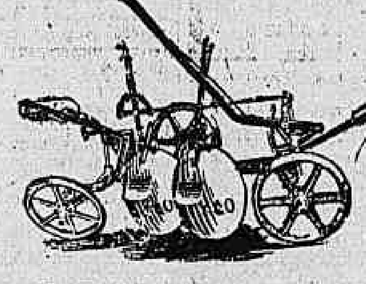

Peçam catalogos illustrados, preços e informes á

Sociedade

Casa Foster

Sociedade

Knowles & Foster

PARA O BRASIL LTDA.

(Successora de UPTON & CO. LTDA. — CASA UPTON)

Avenida Rio Branco, 18. Rio de Janeiro. | Largo de S. Bento, 12 São Paulo.

A PROHIBIÇÃO DO ALCOOL NA NORUEGA

O resultado completo do plebiscito foi uma esmagadora derrota para os partidarios da lei secca

Oslo, 19 (U. P.) — Um terço já recolhido do total de votos do plebiscito indica uma decisiva mudança de opinião, entre o publico, contra a prohibição das bebidas alcoolicas em muitos pontos do paiz.

Oslo, 19 (U. P.) — Os ultimos resultados recebidos do referendum sobre a prohibição das bebidas alcoolicas indicam que o prohibicionismo foi derrotado por uma esmagadora maioria.

O PARTICULAR CHOCA-SE COM O TRANSPORTE DE LEITE

Na rua de São Clemente, esquina de Dona Mariana, o auto particular n. 8.381, dirigido pelo chauffeur sr. Gilberto Paranhos, chocou-se, hontem, com um auto transporte de leite, guiado pelo chauffeur Olavo Ferreira.

Este ficou ferido numa perna, saindo ambos os vehiculos avariados.

Depois de medicado pela Assistencia Municipal a victima recolheu-se á respectiva residencia, á rua Vernancio Ribeiro n. 29.

A policia do 7º districto tomou conhecimento do facto.

O "CHAUFFEUR" E O AJUDANTE ATRACARAM-SE

O chaufeur Francisco Gonçalves Garcia, do auto 7.303, e o seu ajudante Juarez Dias Corrêa desavieram, hontem, no Engenho Novo, acabando por se atracar em luta corporal.

Passando pelo local, na occasião, o inspector de vehiculos n. 102, prendeu-os, levando-os á presença do commissario de serviço ao 19º districto, que verificou apresentar Corrêa um ferimento na cabeça.

O ferido foi medicado pela Assistencia do Meyer e, depois de autoados, ambos foram recolhidos ao xadrez.

NOTAS RECREATIVAS

A recepção de sabbado do Club dos Democraticos

A sumptuosa festa do Ramalho A. Club e a proxima recita do Club Dramatico do Andarahy

Toda a correspondencia deve ser dirigida á redacção, 1º andar, ao redactor das Notas recreativas "Altamira".

O *Correio da Manhã* só comparece ás festas para as quaes receba convite e isto por uma pessoa.

CLUB DOS DEMOCRATICOS — Ainda não se esqueceram os momentos de intensa alegria proporcionadas pela ultima recepção e novamente já o aguerrido "Grupo dos Babaquaras" marcou outra bella festa para o proximo sabbado!

E' admiravel a facilidade com que os denodados "carapicús" levam á effeito tantas festas e todas ellas imponentes, sumptuosas.

Explica-se, porém, esse caso na grande união entre directores e socios do valoroso "Club dos Democraticos" pois a vontade de um é a de todos.

Por isso foi deliberado que até as proximidades das grandes festas de Momo o "Grupo dos Babaquaras" promova essas galantes recepções que tanto encanto têm proporcionado, tantas horas de prazer têm conseguido despertar entre os admiradores da invencivel dominadora dos ares — a Aguia altaneira!

Essas recepções serão apenas interrompidas pelo sumptuoso, sublime e ultra-monumental baile que o "Club dos Democraticos", num preito de profunda admiração, num irreprimivel movimento de alegria, vae realizar em homenagem ao seu muito querido presidente, o egregio *Principe Alisa* no seu regresso da Europa.

Sim, é necessario essa interrupção para que o eminente deffensor do "Castello" possa sentir como é amado por todos aquelles que se abrigam debaixo do pavilhão preto e branco.

Essa festa tem de ser um acontecimento, electrisante, como uma apotheose.

A directoria, pede, pois, que todos os socios compareçam á recepção de sabbado para tomarem do programma dessa grandiosa festa que vae admirar de uma maneira extraordinaria.

Que todos os "carapicús" não faltem a recepção de sabbado porque mesmo esta vae ter innumeras surprezas.

RAMALHO A. CLUB — O luxuoso salão do importante club da praça 11 de Junho apresentava aspecto encantador no domingo ultimo quando realizou uma tarde noite dansante.

A distincta sociedade que é frequentada por uma sociedade escolhida teve grande concorrencia, notando-se a mais franca hospitalidade, tornando-se como uma só familia, todos os convivas pela união que se estabeleceu.

O Ramalho A. Club é uma associação recreativa que dispensa elogios. Conquistou um logar proeminente entre as suas co-irmãs e o mantém com grande brilho.

Fomos lá levados por um gentil convite e tivemos o prazer enorme do convivio dos seus conceituados directores e bemquistos socios e ainda a immensa satisfação de lá encontrarmos como um dos mais fortes esteios desse club, esse bello espirito, moço que se recommenda por uma fina educação, e cuja lealdade em todos os momentos, aquelles que vivem no meio recreativista tanto exaltam, o sr. Napoleão Santos.

E assim, ao lado, recebendo as mais fidalgas distincções, passamos uma noite cheia de encantos podendo testemunhar que o Ramalho A. Club com successo direito occupa um logar de destaque entre as melhores das suas co-irmãs.

AMENO RESEDA' — O Blóco "Resistente Ameno" está organizando para a noite de 23 do corrente um sumptuoso baile que hade deixar uma recordação agradaveis.

A' frente do brinquedo estão Luiz Menezes, Orbilio Soares e Altivo de Souza, o que é uma garantia de seguro exito.

A "Jarra" ficará assim engalanada tendo o prazer de receber as mais encantadoras senhoras e senhoritas.

— No proximo dia 30 o Blóco "Embaixada da Sogra", do pianista J. Freitas, promove formidavel baile na "Jarra".

— No dia 27 do corrente o "Resedá Gremio" realiza importante reunião afim de ultimar as providencias sobre um baile inaugural.

ATHENEU LUZO BRASILEIRO — Mais uma bella festa organizou a directoria para o proximo domingo tocando irrequieta jazz-band.

KANANGA DO JAPÃO — A popular sociedade recreativa da rua Senador Euzebio e que conta os seus dias de existencia por conquistas agradaveis e retumbantes, commemora domingo com uma grande festa do seu 12º anniversario.

Tocará excellente jazz-band.

ATHENEU LUZO CARIOCA — A directoria está providenciando com o maximo esforço para que a mudança de sua séde se faça no menor prazo possivel para o palacete da rua do Mattoso n. 16, assim como fez communicar a todos os socios que a partir de 1 de novembro a frequencia á séde será permittida mediante a carteira de identidade, assim como se acham em vigor desde o mez corrente as joias de admissão para novos socios!

CLUB DRAMATICO DO ANDARAHY — Este conhecido club em 23 do corente, dará recita mensal com o emocionante drama em 4 actos "A Filha do Saltimbanco", de Antonio Candido de Olivira.

Eis a distribuição da peça: baroneza de Monte Bello, sra. Maria da Piedade; Maria, senhorita Moema Queiroz; Paulo-mordomo, sr. Joel Braga; conde de S. Victor, Hernani Torres; Luiz de Mendonça, sr. Santos Lima. Triste sorte, saltimbanco, sr. Salvador Napoli; Jeronymo, salteador, sr. José Lobato; Antonio (criado), sr. Anis Mufád.

A acção em Portugal — Actualidade — A presente peça está sendo cuidadosamente ensaiada pelo competente ensaiador sr. Antonio Lobo, "mise-en-scene" de Hernani M. Torres.

Vae ser convidado para substituir o sr. Alvaro de Souza, o sr. Antonio Lobo, competente e velho ensaiador.

CLUB PROGRESSO CONFIANÇA — No dia 30 será effectuado por este club bellissimo baile.

Sabido como são as festas que a bemquista sociedade de Villa Isabel realiza, póde-se, sem esforço de imaginação se fazer uma idéa do que será a do dia 30 para brilhantismo da qual a directoria bastante se esforça.

GREMIO 11 DE JUNHO — Realiza-se hoje uma grande reunião de todos os associados que se interessam pela musica ou pelos jogos de xadrez, bilhar e pocker, no sentido de organizar conjunctos dos diversos ramos de divertimentos, segundo o gosto de cada um.

A directoria confia que essa reunião concorrerá para oriental-a na maneira de agir com o fim de facilitar aos estimados consocios todas as medidas que forem consideradas necessarias.

Em cumprimento do programma estabelecido a directoria organizará a 30 do corrente das 8 ás 10 horas uma sessão musical, seguindo-se até ás 2 horas da manhã uma outra sessão dansante.

GREMIO JOÃO CAETANO — Effectua-se sabbado neste Gremio o espectaculo promovido pelos amadores A. Mendes e A. Vasconcellos, devendo ser representada a opereta em 3 actos "A patativa do sertão", do distincto moço Celso Cruz.

ELLES TE DÃO — Em assembléa geral realizada ha dias, foi eleita e empossada a nova directoria do valoroso "Club D. Carnavalesco Elles Te Dão", ficando assim constituida:

Presidente, Manuel Tavares; vice-presidente, Arsenio Porto; secretarios Rubens Jung e Fausto Gomes Pimentel; thesoureiros, Ernesto Alves Pinho e Felinto da Silva Menezes; procurador Domingos Braga; directores de salão, Ary de Oliveira e Bento Bispo do Nascimento.

DESTEMIDOS DA CAVERNA — Para o domingo 24, foi por motivo de força maior, transferida a macarronada que ia ser servida no domingo passado em homenagem ao chronista carnavalesco Eduardo Maia (Rajah).

Serão realizados dansas animadas por uma irriquieta jazz-band.

NÃO POSSO ME AMOFINAR — Realiza-se hoje ás 7 horas em ponto nesta sociedade, á rua Guilhermina n. 161, uma assembléa geral para tratar de interesses sociaes.

CASINO SUBURBANO — Domingo leva á effeito esta elegante agremiação da Avenida Amaro Cavalcanti, no Encantado, mais uma explendida vesperal a que a directoria vae dar com brilho intenso.

RECREIO DA MOCIDADE — Attraente baile leva á efeito domingo a popular sociedade recreativa que assim consegue attrair a sua séde muitos convidados.

ENGENHO DE DENTRO CLUB — Imponente sarão dansante realiza domingo esta já conhecida sociedade familiar que têm em seu seio os melhores elementos.

CASINO BANGU' — Está marcada para 30 do corrente o baile mensal desta importante sociedade familiar do Bangu' fazendo-se ouvir a apreciada jazz-band sob a direcção do eximia pianista d. Ausira Villas Boas.

PRAZER DAS MORENAS DE BANGU' — No sabbado e no domingo proximos se realizarão animados bailes de kermesse para os quaes a directoria tem solicitado prendas das pastoras e dos associados.

— O pic-nic á Itacurussa, cuja organização está confiada ao 3º secretario Olindino de Miranda, será realizado em 21 do mez proximo.

RECREIO DAS MAGNOLIAS — O Blóco "Guilherme Porto", filiado á este gremio recreativo está organizando um attrahente festival para breve.

Como essa festa que está merecendo especial cuidado, o Blóco "Guilherme Porto" honrará mais e mais á memoria do saudoso carnavalesco que foi um exemplar companheiro, não deixando por isso um desafecto.

Essa festa vae ser uma das melhores que o blóco tem effectuado.

PARAIZO DA INFANCIA — No dia 21, amanhã, ás 8 horas da noite, leva á effeito este club uma assembléa geral extraordinaria para resolver diversos assumptos de grande interesses para o conhecido rancho.

RAMOS CLUB — Animadissimo vesperal realiza este bemquisto club da rua Leopoldina Rego no proximo domingo, sendo o ingresso com o recibo n. 10 e no dia 31 haverá a recita mensal.

— No dia 14 de novembro effectua o estimado club grandiosa festa, sendo os ingressos especiaes e em numero limitado, o que serão por isso muito disputado.

PENHA CLUB — Já descrevemos o que foi o ultimo baile deste importante club e agora temos a noticiar que a infatigavel directoria já está pensando em effectuar um outro que terá enormes attractivos.

GRUPO DAS THESOURAS — O proximo pic-nic do galante "Grupo das Thesouras", conjuncto de illustres senhoras e senhoritas que frequentam o Penha Club vem despertando intenso enthusiasmo.

A sua directoria reunida hontem sob a presidencia da distincta senhorita Edméa Ramos, tomou conhecimento de varios assumptos.

Secundando os esforços da graciosa directoria muito tambem se têm esforçado os srs. Norberto Santos, Augusto Mendes, Romeu Arêde, Napoleão Santos Gomes da Rocha.

O programma definitivamente approvado foi o seguinte:

1ª prova — Turma de Chronistas Carnavalescos — Corridas razas para homens em 100 metros (velocidade).

2ª prova — Edméa Ramos — Corridas aos saltos, para moças, em 50 metros.

3ª prova — Augusto Mendes — Enfiar a agulha, para moças.

4ª prova — "Fraternidade Lusitana" — corridas para creanças em 50 metros.

5ª prova — Atheneu Luzo Brasileiro — Corridas razas para moças em 10 metros.

6ª prova — Recreio da Juventude — Corrida do ovo na colher, para moças, em 100 metros.

7ª prova — Directoria do Penha Club — corida de cigarras, em 250 metros.

8ª prova — Norberto Santos, cabo de guerra para homens solteiros, versus casados.

9ª prova — Grupo das Thesouras — prova de honra — derrubada do bastão para moças.

São juizes: Ephraim de Oliveira, Eduardo Magalhães e João Franco.

Esse convescote do "Grupo das Thesouras" será realizado no dia 7 de novembro proximo, na ilha de Paquetá.

Uma jazz-band e um delicioso choro acompanharão os excursionistas.

FOI ATROPELADO POR UM AUTO

Ao atravessar a rua Visconde do Rio Branco, esquina da Praça Tiradentes, foi José da Silva Castro atropelado pelo auto particular n. 8.881, cujo chauffeur fugiu.

Tendo recebido ferimentos e contusões pelo corpo, a victima foi soccorrida pela Assistencia Municipal, recolhendo-se depois á respectiva residencia.

A policia do 4º districto procura o chauffeur causador do desastre.

O AUTO DO CAPITÃO ATROPELOU O "CHAUFFEUR"

O auto n. 10.843, dirigido por um capitão da Policia Militar, atropelou, hontem, na praia da Saudade, esquina da rua General Severiano, o chauffeur Sebastião Francisco Ribeiro, da Prefeitura, casado e de 34 annos de edade.

Recolhendo a sua victima no auto, o official levou-o ao Posto Central de Assistencia, onde o chauffeur Ribeiro foi medicado dos ferimentos e contusões que apresentava pelo corpo, recolhendo-se depois á respectiva residencia, á rua das Laranjeiras n. 51.

FICOU ENTRE UM AUTO E UM BONDE

O cozinheiro Olivio das Neves, pretendendo, hontem, na rua Haddock Lobo, do lado da entrelinha, saltar de um bonde, ficou imprensado entre este e um auto, recebendo forte contusão no thorax.

A Assistencia Municipal soccorreu a victima, que se recolheu depois á respectiva residencia, á rua do Morro n. 153.

Immigrantes entrados em S. Paulo este anno

S. Paulo, 19 (Do correspondente) — Até 14 do corrente, entraram neste Estado, 72.951 immigrantes, sendo 48.222 via Santos, 24.729 via Rio. São ainda esperados este mez mais 1.139.

Descarrilamento na Central

Por ter apanhado um boi, descarrilaram, no ramal de Marcos, no kilometro 354, proximo á estação de Oliveira Fontes, a locomtiva e os carros 21 H e 248 V, do trem MR 1. A linha ficou impedida durante longo tempo, não havendo damnos materiaes nem desastres pessoaes.

O deposito de Palmyra, da Central, prestou soccorros.

A suppressão de comarcas em São Paulo

S. Paulo, 19 (Do correspondente) — A 4 de novembro proximo se reunirão na capital, os presidentes dos directores politicos das comarcas que vão ser supprimidas, em virtude do projecto da reforma judiciaria em discussão no Congresso. Consta que os directorios subscreverão um pedido collectivo de renuncia, visto não concordarem com a suppressão.

Violento incendio em S. Gonçalo

Foi destruido um armazem de seccos e molhados

Em S. Gonçalo, á rua Norival de Freitas n. 337, irrompeu hontem, pela manhã, um violento incendio no armazem de seccos e molhados installado naquelle predio e de propriedade de Lindolpho Xavier, ali estabelecido ha alguns mezes. O fogo devorou todo o armazem, sendo os prejuizos totaes.

Felizmente não houve victimas a lamentar.

O dono do estabelecimento reside ao lado, nada soffrendo. O negocio estava seguro na Companhia Sagres, desconhecendo-se, entretanto, o *quantum*. A policia da 1ª região abriu inquerito para apurar o facto, detendo Lindolpho afim de prestar declarações, sendo depois posto em liberdade.

A falta de uma companhia de bombeiros naquella municipio concorreu para que o incendio tomasse as proporções assumidas; não obstante populares terem envidado esforços para extinguil-o, não o conseguiram, devido á impetuosidade das chammas.

Os transportes na Leopoldina

A União Agricola de Itaborahy grata ao governo fluminense

O dr. Pio Borges, secretario de Agricultura e Obras Publicas do Estado, recebeu do presidente da União Agricola de Itaborahy, um expressivo e atencioso officio communicando que a directoria daquella associação, approvou por unanimidade de votos, que se lhe fossem apresentados os protestos de reconhecida gratidão pela sua efficaz intervenção junto á Estrada de Ferro Leopoldina, para o fim de attender o pedido dos innumeros lavradores de Venda das Pedras e Tanguá, relativamente aos transportes dos productos daquella zona.

DECLARAÇÕES

Será verdade?

Crépe da China

Pura seda

Metro 7$500?

E' a pura verdade, que "A NOBREZA" está vedendo crêpe da China pura seda, frahcez, larg. 1 metro, em muitas côres, a 7$500 o metro, só este mez.

95 Uruguayana 95

DURANTE 100 ANNOS para VERMES AMARELLÃO CONVULSÕES BARRIGA GRANDE OPILAÇÃO de creanças e adultos USA-SE VERMIFUGO de B.A FAHNESTOCK Experimente hoje mesmo (6840)

ESSENCIAS

DYRCE

Pedidos

Rua do Senado, 276,

2º andar — RIO.

A VIDA COMMERCIAL

CAMBIO

RIO

Hontem, este mercado foi aberto em posição estavel, com os bancos sacando a 6 21|32 e 6 11|16 d. e comprando a 6 3|4 d.

Momentos depois, o mercado manifestou-se firmes, vigorando para o fornecimento de cambiaes as taxas de 6 11|16 e 6 23|32 d. e os segundas de 6 23|32 e 6 3|4 d. e para a acquisição do papel particular as de 6 3|4 e 6 13|16 d., respectivamente.

No reinicio dos trabalhos, encontravam o mercado ainda mais firmes, com saques a 6 3|4 e 6 25|32 d. e colocação para as letras de cobertura a 6 27|32 d.

Logo em seguida, porém, o mercado passou a funccionar em alta, obtendo-se cambiaes a 6 13|16 d. e pouco depois a 6 27|32 e 6 7|8 d. e para o papel particular a 6 7|8 e 6 15|16 d., respectivamente.

A' tarde, o mercado retraiu-se, adoptando os bancos para sacar a 6 13|16 d. e a comprar a 6 7|8 d.

O mercado fechou estavel, com o Banco do Brasil operando para o serviço de cobranças a 7 1|16 d. e para remessas a 6 13|16 d. e os estrangeiros, sem restricções, a 6 7|8 d.

As letras de cobertura eram adquiridas a 6 15|16 d.

Peso argentino papel	
Liras	$336 a $343
Pesetas	1$150 a 1$160

CABO

Londres	6 17|32 a 6 15|16
	(36$746)-(34$595)
Paris	$220 a $225
Nova York	7$580 a 7$590
Italia	$320 a $326
Suissa	1$435 a 1$475
Buenos Aires (peso papel)	3$020 a 3$140
Buenos Aires (peso ouro)	—
Belgica	$212 a $217
Dinamarca	1$980 a 2$020
Portugal	$400
Tcheco-Slovaquia	$222 a $226
Canadá	7$450 a 7$560
Hespanha	1$150 a 1$160
Japão (yen)	3$660 a 3$700
Montevidéo	7$440 a 7$570
Suecia	1$980 a 2$030
Noruega	1$810 a 1$860
Hollanda	2$980 a 3$040

TABELLA DOS BANCOS

A prazo

Londres	6 21|32 a 7 1|16
	(36$036)-(33$982)
Nova York	7$340 a 7$490
Allemanha	1$770
Canadá	7$350 a 7$450
Paris	$212 a $220

A' vista

Londres	7 9|16 a 6 31|32
Nova York	7$400 a 7$420
Portugal	$310 a $325
Italia	$314 a $325
Buenos Aires (peso papel)	3$020 a 3$130
Buenos Aires (peso ouro)	6$900 a 6$975
Hespanha	1$130 a 1$160
Suissa	1$430 a 1$465
Hollanda	2$900 a 3$035
Austria (por dez mil coroas)	1$050 a 1$080
Canadá	7$310 a 7$510
Belgica	$200 a $218
Syria	$218 a $221
Palestina	7$420 a 7$520
Montevidéo	7$420 a 7$620
Dinamarca	1$970 a 2$000
Noruega	1$800 a 1$840
Suecia	1$980 a 2$010
Japão (yen)	3$640 a 3$694
Allemanha	1$750 a 1$795
Rumania	$035 a $045
Tcheco-Slovaquia	$215 a $225
Chile	$050
Vales, café	
Vales ouro, por 1$	4$096 a 4$118

MOEDAS

Libras (ouro)	36$200
Dollars (papel)	7$610 a 7$660
Idem (papel)	7$740 a 7$740

CURSO OFFICIAL DO CAMBIO

	90 d/v	A' vista
S/Londres	6 49|64	6 45|64
» Paris		$319
» Italia	$215	$218
» Allemanha		1$781
» Portugal		$387
» Suissa		1$446
» Hespanha		1$141
» Belgica		$212
» Hollanda		2$995
» Rumania		$044
» Nova York		7$451
» Buenos Aires (peso papel)		3$047
» Buenos Aires (peso ouro)		6$980
» Montevidéo		7$537
» Austria (por dez mil coroas)		1$060
» Japão (yen)		3$960
» Noruega		1$815
» Canadá		—
» Dinamarca		1$990
» Tcheco-Slovaquia		$223
» Suecia		2$000
» Syria		—
» Palestina		—

EXTREMAS

Caixa matriz	6 21|32 a 7 1|16
Bancaria	6 11|16 a 6 13|16

MOEDAS

Libras (ouro)	—
Libras (papel)	—
Liras (ouro)	—
Liras (papel)	—
Marcos (papel)	$325
Francos (ouro)	—
Francos (papel)	—
Escudos (papel)	—
Dollars (papel)	—
Peso argentino papel	$400
Peso uruguayo	—
Pesetas	—
Schamark	—

MERCADO DE CAMBIO DE SANTOS

SANTOS, 19.

Hora	Estado do mercado	Bancos sacam	Bancos compram	Bancos compram sobre N. York	Letras Offerecida
10.15 a.m.	Firme	6 21|32	6 23|32	7$360	Não ha.
10.25 a.m.	Firme	6 11|16	6 3|4	7$330	Não ha.
10.35 a.m.	Firme	6 23|32	6 25|32	7$300	Não ha.
1.35 p.m.	Firme	6 3|4	6 13|16	7$250	Não ha.
1.45 p.m.	Firme	6 3|4	6 13|16	7$290	Não ha.
2.10 p.m.	Firme	6 25|32	6 7|8	7$260	Não ha.
2.45 p.m.	Firme	6 13|16	6 27|32	7$260	Não ha.
3.15 p.m.	M. firme	6 13|16	6 15|16	7$240	Não ha.
3.40 p.m.	Calmo	6 13|16	6 7|8	7$230	Não ha.

TELEGRAMMA FINANCIAL

LONDRES, 18.

Fechamento:	Hoje	Anterior
Taxas de descontos		
Do Banco da Inglaterra	5 %	5 %
Do Banco de França	7 1/2 %	7 1/2 %
Do Banco da Italia	7 %	7 %
Do Banco de Hespanha	5 %	5 %
Do Banco da Allemanha	6 %	6 %
Em Londres, tres mezes	4 11/16 %	4 5/8 %
Em Nova York, tres mezes	4 %	4 %
Cambios:		
Londres s/Bruxellas, á vista por £	F. 173	F. 173.00
Genova s/Londres, á vista por £	L. 116.25	L. 118.00
Madrid s/Londres, á vista por £	P. 32.19	P. 32.13
Genebra s/Paris, á vista por 100 Fcs.	Fs. 15.00	Fs. 15.10
Lisboa s/Londres, á vista (t/t) por £	Es. 95	Es. 95
Lisboa s/Londres, á vista (t/c) p. £	Es. 94 3/4	Es. 94 3/4

STOCK EXHANGE DE LONDRES

LONDRES, 18.

Fechamento:	Hoje	Anterior
TITULOS BRASILEIROS		
FEDERAES:		
Funding, 5 %	91	91 1/4
Novo Funding, 1914	81 1/2	81 1/2
Conversão, 1910, 4 %	83 3/4	83 3/4
ESTADUAES:		
Distr. Federal, 5 %	82	73 1/2
Bello Horizonte, 1905, 6 %	78	79
Estad. do Rio, consol. 5 %	85	85
Estado da Bahia, emprestimo ouro 1913, 5 %	49	49 1/2
TITULOS DIVERSOS		
Brazil Railway, Common Stock	3/4	3/4
Brazilian Traction, Light & Power C.o Ltd., Ord.	105 1/2	105
S. Paulo Railway C.o Ltd., Ord.	96	96
Leopoldina Railway C.o, Ltd., Ord.	8 3/4	8 3/4
Dumont Coffee C.o Ltd., 7 1/2 %, Cum. Pref.	8 1/4	8 1/4
St. John del Rey Mining, Ord.	8/4	8/4
Rio Flour Mills & Granaries, Ltd.	86/3	86/3
Bank of London and South America, Ltd.	9 1/4	9 1/4
Mala Real Ingleza	81	81
Companhia Nacional de Estamparia	—	—
TITULOS ESTRANGEIROS		
Emprestimo de Guerra, Britanico 5 % (1919/47)	101 3/4	101 3/4
Consols, 2 1/2 %	54 3/4	54 3/8
Rente Française, 5 %, 1917	47.70	47.70
Rente Française, 5 %, 1915	49.80	49.60
Rente Française, 1918 (Integralizado)	44.85	44.05
Rente Française, 1918 (na Bolsa de Paris)	53.95	53.60

CAMBIOS ESTRANGEIROS

LONDRES, 19.

Abertura:	Hoje	Anterior
LONDRES s/N. York, á vista por £	$ 4.85.14	$ 4.85.25
» s/Paris, á vista por £	F. 168.12	F. 168.25
» s/Madrid, á vista por £	P. 31.70	P. 31.80
» s/Italia, á vista por £	L. 118.50	L. 119.00
» s/Lisboa, á vista por £	Es. 95	Es. 94 3/4
» s/Berlim, á vista por £	M. 20.38	M. 20.38
» s/Amsterdam, á vista por £	Fl. 12.13	Fl. 12.13
» s/Berne, á vista por £	F. 25.13	F. 25.13
» s/Bruxellas, á vista por £	F. 172.50	F. 174.00

LONDRES.

Fechamento:	Hoje	Anterior
LONDRES s/N. York, á vista por £	$ 4.85.14	$ 4.85.25
» s/Paris, á vista por £	F. 168.50	F. 168.50
» s/Madrid, á vista por £	P. 31.70	P. 31.80
» s/Italia, á vista por £	L. 118.50	L. 119.00
» s/Lisboa, á vista por £	Es. 95	Es. 94 3/4
» s/Berlim, á vista por £	M. 20.38	M. 20.38
» s/Amsterdam, á vista por £	Fl. 12.13	Fl. 12.13
» s/Berne, á vista por £	F. 25.13	F. 25.13
» s/Bruxellas, á vista por £	F. 172.50	F. 174.00
» s/Christiania, á vista p. £	Kr. 18.15	Kr. 18.15
» s/Copenhagen á vista p. £	Kr. 19.75	Kr. 20.00

NOVA YORK, 18.

Abertura:	Hoje	Anterior
N. YORK s/Londres, tel., por £	$ 4.85.25	$ 4.85.37
» s/Paris, tel., por F.	c 2.92.25	c 2.86.50
» s/Genova, te., por L.	c 4.18.50	c 4.12.00
» s/Madrid, tel., por P.	c 15.16	c 15.10
» s/Amsterdam, te., por Fl.	c 39.97	c 39.99
» s/Berne, te., por F.	c 19.32	c 19.32
» s/Bruxellas, tel., por F.	c 2.81	c 2.81.00
» s/Berlim, tel., por M.	c 23.80	c 23.80

NOVA YORK, 19.

Abertura:	Hoje	Anterior
N. YORK s/Londres, tel., por £	$ 4.85.12	$ 4.85.25
» s/Paris, tel., por F.	c 2.93	c 2.89.50
» s/Genova, tel., por L.	c 4.22	c 4.17.50
» s/Madrid, por P.	c 15.20	c 15.28
» s/Amsterdam, tel., por Fl.	c 39.97	c 39.98
» s/Suissa, tel., por FS.	c 19.32	c 15.32
» s/Bruxellas, tel., por F.	c 2.82	c 2.80.00
» s/Berlim, tel., por M.	c 23.80	c 23.80

PARIS, 18.

Fechamento:	Hoje	Anterior
Paris s/Nova York, á vista por £	F. 34.51	F. 34.72
Paris s/Londres, á vista, por £	F. 167.45	F. 168.60
Paris s/Italia, á vista, por 100 L.	F. 144.32	F. 140.37
Paris s/Hespanha, á vista, por 100 P.	F. 524.00	F. 530.00
Paris s/Berne, á vista, por 100 Fcs.	F. 666.00	F. 670.50

BUENOS AIRES, 19.

Abertura:	Hoje	Anterior
BUENOS AIRES s/Londres, taxa telegraphica, por $ ouro, t/venda	d 45 7/8	d 45 27/32
BUENOS AIRES s/Londres, taxa telegraphica, por $ ouro, t/compra	d 45 15/16	d 45 7/8
MONTEVIDEO s/Londres, taxa telegraphica, por $ ouro, t/venda	d 49 5/16	d 49 1/2
MONTEVIDEO s/Londres, taxa telegraphica, por $ ouro, t/compra	[illegible]	[illegible]

CAFÉ

(Rio)

Pauta — 2$230

Entradas em 18:

	Saccas
E. F. Leopoldina	16.718
Maritima	3.188
Alfredo Maia	142
Cabotagem	—
Total	20.048
Idem o anno passado	19.444
Desde 1º	257.384
Média	14.299
Desde 1º de julho	1.480.853
Média	13.462
Idem o anno passado	1.640.580

Embarques em 18:

E. Unidos	—
Europa	13.286
Rio da Prata	—
Cabo	—
Pacifico	—
Cabotagem	1.155
Total	14.441
Idem o anno passado	22.216
Desde 1º	230.979
Desde 1º de julho	1.382.231
Idem o anno passado	1.527.481
Existencia em 19	279.503
Idem o anno passado	160.507

Imposto mineiro — valor do 1$000 ouro, de 18 a 24 do corrente mez 3$950.

Hontem este mercado funccionou em condições fracas e com procura destituida de interesse, tendo sido vendidas 5.656 saccas, ao preço de 32$900 por arroba, pelo typo 7.

COTAÇÕES

Typo 3	35$700
Typo 4	35$000
Typo 5	34$300
Typo 6	33$600
Typo 7	32$900
Typo 8	32$200

MOVIMENTO DO CAFE' A TERMO

PRIMEIRA BOLSA

Por 10 kilos	V.	C.	Da cot. anterior
Outubro	22$500	22$100	— $375
Novembro	22$300	22$100	— $175
Dezembro	22$150	22$000	— $150
Janeiro	22$100	21$950	
Fevereiro	22$100	21$800	— $100
Março	22$300	21$900	— $050

Vendas: 11.000 saccas.
Posição: calma.

SEGUNDA BOLSA

Por 10 kilos	V.	C.	Da cot. anterior
Outubro	22$600	22$300	+ $200
Novembro	22$325	22$300	+ $200
Dezembro	22$200	22$100	+ $100
Janeiro	22$200	21$950	
Fevereiro	22$100	21$950	+ $150
Março	22$200	21$950	+ $050

Vendas: 6.000 saccas.
Posição: calma.

NOVA YORK, 19.

Abertura:	Hoje	Fechamento anterior
Café para entrega em dezembro	14.71	14.51
Café para entrega em março	14.40	14.16
Café para entrega em maio	13.04	13.87
Café para entrega em julho	13.75	13.50

Mercado: hoje, firme; anterior, apenas estavel.
Desde o fechamento anterior alta de 17 a 25 pontos.

NOVA YORK, 19.

Fechamento:	Hoje	Fechamento anterior
Café para entrega em dezembro	14.95	14.51
Café para entrega em março	14.63	14.16
Café para entrega em maio	14.23	13.87
Café para entrega em julho	13.90	13.50
Vendas do dia	100.000	90.000

Mercado firme.
Desde o fechamento anterior alta de 36 a 47 pontos.

HAVRE, 18.

Fechamento:	Hoje	Anterior
Café para entrega em dezembro	676 ½	700
Café para entrega em março	715	738 ½
Café para entrega em maio	728	755
Café para entrega em julho	745	772 ½
Vendas do dia	7.000	4.000

Mercado apenas estavel.
Desde o fechamento anterior baixa de 23 1|2 a 27 1|2 francos.

HAVRE, 19.

Abertura:	Hoje	Fechamento anterior
Café para entrega em dezembro	653	676 ½
Café para entrega em março	690	715
Café para entrega em maio	701	728
Café para entrega em julho	717 ½	745
Vendas	4.000	7.000

Mercado apenas estavel.
Desde o fechamento anterior, baixa de 23 1|2 a 27 1|2 francos.

LONDRES, 18.

Fechamento: Mezes:	Hoje	Anterior
Dezembro	78/—	78/—
Março	77/6	77/6
Maio	76/6	76/6
Julho	75/6	75/6

Mercado calmo.
Inalterado.

SANTOS, 19.
Fechamento:
Mercado: hoje, estavel; anterior, calmo; mesmo dia no anno passado, calmo.
N. 4, disponivel, por 10 kilos: hoje, 24$300; anterior, 24$300; mesmo dia no anno passado, 26$000.
N. 7, [illegible], 10 kilos: hoje, 21$500; anterior, 21$300; mesmo dia no anno passado, 24$000.
Entradas [illegible] horas: hoje, 24.239 saccas; anterior, 27.342 saccas; mesmo dia no anno passado, 30.805 saccas.

Existencia: hoje, 810.666 saccas; anterior, 820.146 saccas; mesmo dia no anno passado, 1.217.795 saccas.

Saidas:

	Saccas
Para a Europa	31.818
Para outros portos	1.901
Total	33.719

SANTOS, 19.

Fechamento:	Hoje	Anterior
Café typo 4 para entrega em outubro	25$700	25$200
Café typo 4 para entrega em novembro	25$000	24$600
Café typo 4 para entrega em dezembro	24$525	24$300
Vendas do dia	1.000	1.000
Estado do mercado	Estavel	Estavel

S. PAULO, 19 (meio-dia).
Entradas de café:
Em Jundiahy, pela Estrada Paulista: hoje, 22.000 saccas; dia anterior, 22.000 saccas; mesmo dia no anno anno passado, 24.000 saccas.
Em S. Paulo, pela Estrada Sorocabana, etc.: hoje, 4.000 saccas; dia anterior, 4.000 saccas; mesmo dia no anno passado, 8.000 saccas.
Total: hoje, 26.000 saccas; dia anterior, 26.000 saccas; mesmo dia no anno passado, 32.000 saccas.

JUNDIAHY, 19.
Meio-dia até 5 p. m.:
Café recebido pela Estrada Paulista com destino a S. Paulo: hoje, nada; dia anterior, nada; mesmo dia no anno passado, nada.
Café recebido pela Estrada Paulista com destino a Santos: hoje, 24.000 saccas; dia anterior, 22.000 saccas; mesmo dia no anno passado, 20.000 saccas.
Total: hoje, 24.000 saccas; dia anterior, 22.000 saccas; mesmo dia no anno passado, 20.000 saccas.

EMBARQUES DE CAFE'

Em 19 do corrente mez:

	Saccas
Para Antuerpia:	
Tude Irmão & C.	375
Vivacqua Irmão & C.	125
Para Marselha:	
Theodor Wille & C.	376
Battermann & C.	625
Ornstein & C.	1.839
Gomes Filho & C., Ltd.	125
Mc. Kinlay & C.	63
Hard Rand & C.	125
Para Amsterdam:	
Theodor Wille & C.	1.476
Para Leixões:	
Mc. Kinlay & C.	100
Para o Havre:	
Ed. Johnston & C.	125
Pinto Lopes & C.	250
Battermann & C.	500
Para Nova Orleans:	
Mc. Kinlay & C.	125
Ornstein & C.	675
Para Buenos Aires:	
Alfredo Sinner & C.	500
Para Stockolmo:	
Companhia Santista de Exportação	250
Para portos do sul:	
Oscar M. Rotundo & C.	125
Castro Silva & C.	50
Serafim Fernandes	145
Mc. Kinlay & C.	260
Para portos do norte:	
Oscar Marques Rotundo & C.	65
Total	8.499

Desde 1º	239.478
Desde 1º de julho	1.390.730

Destinos:

Para a Europa	4.916
Para os Estados Unidos	1.000
Para o Rio da Prata	500
Por cabotagem	645
Total	8.499

Rocha Faria & C.

Codigos: Borges, Ribeiros, etc.
End. tel.: ROCHAFARIA
Commissarios de café
Avenida Rio Branco, 9, 3º andar
Salas 228 e 230
Arm.: Camerino, 68
Caixa postal, 710
Adeantam sobre conhecimentos, sendo a commissão apenas de 700 réis por sacco.
FILIAL — Santos: Rua Santo Antonio n. 62
MATRIZ — RIO
Preços por 15 kilos, no Rio:
Typo 4 . . . 35$300
Typo 5 . . . 34$500
Typo 6 . . . 33$700
Typo 7 . . . 32$900
Typo 8 . . . 32$100
Informações: mercado FIRME.
(6771)

Barboza Albuquerque & Comp.

Successores de JOSE' JOAQUIM DE OLIVEIRA BARBOZA
Casa fundada em 1864
Endereço telegraphico — OLIBARBOZA
Rua do Rosario n. 101.
Caixa postal n. 62. — Rio de Janeiro
Cotações por 15 kilos: Americano / Cór
Typo 2 . . . 36$922 / 37$228
Typo 3 . . . 36$105 / 36$441
Typo 4 . . . 35$330 / 35$645
Typo 5 . . . 34$522 / 34$828
Typo 6 . . . 33$705 / 34$011
Typo 7 . . . 33$041 / 33$347
Typo 8 . . . 32$428 / 32$705
Recebemos cafés na fórma de Armazens Geraes, e adeantamos sobre conhecimentos.
Mercado — 32$700. FIRME.
Sabino De Robertis, encarregado.
(6772)

PORTELLA HUGO & C.

Commissarios de Café.
Rua de S. Bento n. 37.
Fazem adiantamentos sobre conhecimentos.
(6635)

ASSUCAR

(Rio)

Hontem este mercado funccionou sustentado, com procura escassa e sem modificação apreciavel nas cotações.

Registraram-se regulares entradas e pequenas saidas.

MOVIMENTO DO MERCADO

	Saccas
Stock anterior	105.837
Entradas:	
De Campos	10.102
De Macahé	2.180
De Sergipe	—
De Pernambuco	—
Do Ceará	—
Total	12.672
Desde 1º	112.313
Saidas	4.106
Desde 1º	86.587
Stock hontem á tarde	114.403

COTAÇÕES

	Por 60 kilos
Crystaes	Nominal
Demeraras	42$000 a 43$000
Mascavinhos cif.	40$000 a 41$000
Segundos jactos	Não ha
Terceiros jactos	Não ha
Mascavos cif.	28$000 a 30$000
Terceiras sortes	— —

MOVIMENTO DO ASSUCAR A TERMO

PRIMEIRA BOLSA

Por 60 kilos	V.	C.	Da cot. anterior
Outubro	49$000	48$000	— $900
Novembro	48$800	48$300	— $900
Dezembro	48$600	48$400	— 1$600
Janeiro	49$600	49$100	— 1$700
Fevereiro	50$200	50$000	— 1$500
Março	51$000	50$500	— 1$300

Vendas: 8.000 saccas.
Posição: frouxa.

SEGUNDA BOLSA

Por 60 kilos	V.	C.	Da cot. anterior
Outubro	46$700	46$000	— 2$000
Novembro	46$900	46$000	— 2$300
Dezembro	47$000	46$500	— 1$200
Janeiro	48$000	47$800	— 1$300
Fevereiro	49$500	48$500	— 1$500
Março	50$100	49$000	— 1$500

Vendas: 9.000 saccas.
Posição: frouxa.

LONDRES, 18.

Fechamento:	Hoje	Fechamento anterior
Assucar para entrega em outubro	14/6	14/6
Assucar para entrega em dezembro	15/1½	15/—
Assucar para entrega em março	15/6	15/4½
Assucar para entrega em maio	15/9	15/7½
Assucar do Brasil com 96 % de base para embarques futuros	Nominal	Nominal

Mercado calmo.
Alta parcial de 1 1|2 d. desde o fechamento anterior.

NOVA YORK, 18

Fechamento:	Hoje	Fechamento anterior
Assucar para entrega em dezembro	2.70	2.77
Assucar para entrega em março	2.66	2.72
Assucar para entrega em maio	2.74	2.80
Assucar para entrega em julho	2.83	2.88

Mercado accessivel.
Baixa de 5 a 7 pontos desde o fechamento anterior.

NOVA YORK, 19.

Abertura:	Hoje	Fechamento anterior
Assucar para entrega em dezembro	2.67	2.70
Assucar para entrega em março	2.65	2.66
Assucar para entrega em maio	2.73	2.74
Assucar para entrega em julho	2.81	2.83

Mercado apenas estavel.
Baixa de 1 a 3 pontos desde o fechamento anterior.

PERNAMBUCO, 19.
Mercado: hoje, estavel; anterior, estavel.
Usina de primeira: hoje, 11$500 a 12$; anterior, 11$500 a 12$000.
Usina de segunda: hoje, 10$500 a 11$; anterior, 10$500 a 11$000.
Crystaes: hoje, 9$800 a 10$200; anterior, 9$500 a 9$900.
Demeraras: hoje, n|cotado; anterior, n|cotado.
Terceira sorte: hoje, n|cotado; anterior, n|cotado.
Somenos: hoje, n|cotado; anterior, n|cotado.
Brutos seccos: hoje, 5$200 a 5$800; anterior, 5$200 a 5$800.
Entradas:

	Hoje	Anterior
Desde hontem, em saccas de 60 kilos	50.200	33.100
Desde 1 de setembro proximo passado, em saccas de 60 kilos	424.700	374.500
Exportação:		
Para o Rio de Janeiro, saccas de 60 kilos	Nada	Nada
Para outros portos do norte do Brasil saccas de 60 kilos	2.000	Nada
Existencia em saccas de 60 kilos	210.000	161.800

ALGODÃO

(Rio)

Hontem este mercado funccionou fraco, com procura escassa e sem modificação nas cotações.

Não houve entradas e registraram-se pequenas saidas.

MOVIMENTO DO MERCADO

	Fardos
Stock anterior	13.607
Entradas:	
Do Ceará	—
De Mossoró	—
De Natal	—
Do Maranhão	—
De Pernambuco	—
Da Parahyba	—
Total	—
Desde 1º	7.164
Saidas	343
Desde 1º	3.912
Stock hontem á tarde	13.264

COTAÇÕES

	Por 10 kilos
Sertões	24$000 a 25$000
Primeiras sortes	23$000 a 24$000
Mediano	20$000 a 21$000
Paulista	Nominal

MOVIMENTO DO ALGODÃO A TERMO

PRIMEIRA BOLSA

Por 10 kilos	V.	C.	Da cot. anterior
Outubro	21$000	19$500	— $500
Novembro	21$500	20$400	+ $400
Dezembro	20$500	20$500	+ $300
Janeiro	21$000	20$500	+ $200
Fevereiro	21$500	21$500	+ $500
Março	21$800	21$000	

Vendas: 160.000 kilos.
Posição: estavel.

SEGUNDA BOLSA

Por 10 kilos	V.	C.	Da cot. anterior
Outubro	19$800	19$800	+ $300
Novembro	20$500	19$000	— 1$400
Dezembro	20$500	19$000	— 1$500
Janeiro	21$500	21$000	+ $500
Fevereiro	21$300	20$500	— $100
Março	21$500	20$700	— $300

Vendas: 60.000 kilos.
Posição: calma.

LIVERPOOL, 19.

	Hoje	Anterior
Mercado	Calmo	Accessivel
Pernambuco, Fair	8.29	7.34
Maceió, Fair	8.29	7.34
American Fully Middling	6.99	7.04
American Futures, para outubro	6.90	6.88
American Futures, para janeiro	6.99	6.97
American Futures, para março	7.07	7.05
American Futures, para maio	7.12	7.10

Disponivel brasileiro baixa de 5 pontos.
Disponivel americano baixa de 5 pontos.
Termo americano alta de 2 pontos.

LIVERPOOL, 19.

Fechamento:	Hoje	Fechamento anterior
American Futures, para janeiro	6.94	6.88
American Futures, para março	7.03	6.97
American Futures, para maio	7.12	7.05
American Futures, para julho	7.17	7.10

Mercado: afrouxou depois da abertura, devido á pressão dos operadores do Hedge; porém, melhorou novamente. Houve pedidos dos commerciantes.
Desde o fechamento anterior alta de 6 a 7 pontos.

NOVA YORK, 18.

Fechamento:	Hoje	Anterior
American Middling Uplands	13.05	13.20
American Futures, para janeiro	12.86	13.00
American Futures, para março	13.11	13.25
American Futures, para maio	13.31	13.43
American Futures, para julho	13.50	13.60

Mercado: afrouxou depois da abertura e continuou accessivel durante o dia. Exportação liberal.
Desde o fechamento anterior baixa de 10 a 14 pontos.

NOVA YORK, 19.

Abertura:	Hoje	Fechamento anterior
American Futures, para janeiro	12.82	12.86
American Futures, para março	13.07	13.11
American Futures, para maio	13.30	13.31
American Futures, para julho	13.50	13.50

Mercado: commercio de caracter normal, devido á pressão dos operadores do Hedge e ao estado do tempo.
Desde o fechamento anterior baixa

PERNAMBUCO, 19.

	Hoje	Anterior
Mercado	Calmo	Calmo
Preço por 15 ks.:		
Primeira sorte, vendedores	—	—
Primeira sorte, compradores	25$000	25$000
Entradas:		
Desde hontem, em saccas de 80 kilos	Nada	Nada
Desde 1º de setembro proximo passado, em saccas de 80 kilos	Nada	Nada

Exportação: não houve.

Guaraná "ATHLETA"

Ultima creação da BRAHMA
Va. Excia. já experimentou este tão invejado GUARANA'?
Já!
Já? E então que acha?
Ah! Só bebo o GUARANA' da BRAHMA.
(10330)

A BOLSA

Hontem a Bolsa de Titulos funccionou animada e os negocios effectuados foram regulares.

As apolices Uniformizadas e as de Diversas Emissões, nominativas, ficaram firmes; as ao portador, sustentadas; as municipaes, as estaduaes, as obrigações Ferro Viarias e as acções do Banco do Brasil, estaveis.

VENDAS

Apolices:	
Uniformizadas, de 1:000$, 10, 1, 13, a.	715$000
Obras do Porto, 1, a.	640$000
Diversas Emissões, de réis 500$, nom., 1, a.	920$000
Ditas de 1:000$, nom., 13, 16, a.	695$000
Ditas idem, 1, 3, 100, a.	696$000
Ditas port., 5, 25, 30, 30, 75, a.	630$000
Ditas idem, 7, 9, 10, 15, 20, 21, 43, a.	631$000
Ditas idem, 6, 16, 16, 15, 30, a.	632$000
Obrigações do Thesouro, 30, a.	892$000
Ditas Ferro Viarias, da 2ª emissão, 50, a.	828$000
Ditas idem, 20, 30, a.	830$000
Municipaes de 1906, nom., 33, a.	144$000
Ditas port., 9, a.	140$000
Ditas de 1920, port., 5, a	132$000
Ditas decreto 1.933, port., 23, a.	172$500
Ditas idem, 10, 27, a.	173$000
Ditas decreto 1.999, port., 7, 20, a.	140$500
Ditas idem, 250, a.	141$000
Ditas decreto 2.093, port., 20, 6, 50, a.	171$000
Ditas de Nictheroy, 2ª serie, 20, a.	67$500
E. da Parahyba, de 100$, 20 a.	90$000
E. de Minas Geraes, de 1:000$, nom., 3, a.	680$000
Ditas idem, 29, a.	685$000
Estado do Rio (Popular), 1, 34, a.	100$000
Bancos:	
Portuguez do Brasil, port., 100, a.	178$000
Mercantil do Rio de Janeiro, 1, a.	388$000
Brasil, 50, 26, a.	398$000
Idem, 10, a.	399$000
Companhias:	
Tecidos Corcovado, 23, a	150$000
Docas de Santos, nom., 12, 20, 50, a.	255$000
VENDAS A PRAZO	
Apolices de Diversas Emissões, de 1:000$, nom., 60, 100, v/v, 30 dias, a	690$000
VENDAS JUDICIAES	
Apolices Uniformizadas, de 1:000$, 10, a.	715$000
Ditas Municipaes, de Nictheroy, 1ª serie, 65, a	70$500
Ditas da 2ª serie, 130, a	66$500
Ditas idem, 20, 100, a.	67$000

OFFERTAS

Apolices	Vend.	Comp.
Obrigações do Thesouro, 7 %	892$000	—
Ditas Ferro Viarias	830$000	829$000
Ditas 2ª emissão	830$000	828$000
Ditas em cautela	—	—
Uniformizadas, de 1:000$	—	715$000
Diversas Emissões, nom.	—	696$000
Ditas port.	631$000	630$000
Ditas em cautela	—	627$000
Obras do Porto	—	640$000
E. do Rio (Popular)	101$000	100$000
E. do Rio, de 500$, port.	—	400$000
Ditas nom.	350$000	—
Ditas Ferro Viarias, do Rio Grande, 8 %	800$000	720$000
Popular, da Parahyba	90$000	89$500
E. do Rio Grande port.	—	780$000
Ditas nom.	—	750$000
E. de Minas Geraes	688$000	680$000
E. do Espirito Santo, 6 %	—	650$000
Municipaes de 1906, port.	—	138$000
Ditas nom.	148$000	140$000
Ditas de 1917 port.	—	135$000
Ditas de 1920 port.	133$000	—
Ditas nom.	—	—
Ditas de 1914 port.	138$000	136$000
Ditas idem, nom.	—	—
Ditas de £20 port.	—	446$000
Ditas nom.	—	320$000
Ditas decreto 2.093	171$000	170$000
Ditas decreto 1.933	173$000	172$500
Ditas decreto 2.097	143$000	147$000
Ditas decreto 1.928	148$000	145$000
Ditas decreto 1.999	141$000	140$000
Ditas decreto 1.550	149$000	—
Ditas decreto 1.835	—	151$000
Ditas decreto 1.623	—	133$000
Ditas decreto 1.622	—	140$000
Ditas de Nictheroy, 1ª serie	—	67$000
Ditas da 2ª serie	—	67$500
Ditas de Petropolis	—	143$000
Ditas de Bello Horizonte	—	120$000
Bancos:		
Commercio	—	170$000
Fomento Agricola Publicos	—	47$500
Portuguez do Brasil, nom.	—	173$000
Ditas port.	—	177$000
Mercantil	—	388$000
Brasil	395$000	397$000
Nacional Brasileiro	280$000	250$000
Commercial	—	191$000
C. de H. de Ferro		
Minas S. Jeronymo	54$000	51$000
Comp. de Tecidos		
Brasil Industrial	—	300$000
Corcovado	155$000	145$000
Alliança	—	100$000
Prog. Industrial	260$000	—
S. Pedro de Alcantara	—	400$000
Conf. Industrial	150$000	—
America Fabril	165$000	145$000
Nova America	200$000	—
Taubaté Industrial	625$000	—
Manuf. Fluminense	290$000	—
Diversas		
Docas de Santos port.	—	255$000
Ditas nom.	—	255$000
C. Brahma	—	355$000
Diamantifera	4$000	2$500
Artefactos de Borracha, integ.	—	40$000
Ditas com 50 °/°	24$000	—
Docas da Bahia	31$000	30$000
Transporte e Carruagens	—	30$000
Predial e de Saneamento	—	980$000
Debentures:		
Bellas Artes	—	195$000
Docas da Bahia	78$000	68$000
Mercado Municipal	—	197$000
Mestre Blatgé	—	195$000
C. Brahma	1:012$	1:005$
Manuf. Fluminense	—	179$000
Usinas Nacionaes	200$000	—
Guanabara	—	195$000
Nova America	1:000$	—
Carris Porto-Alegrense	210$000	125$000
Industrial Campista	—	170$000
Prog. Industrial	250$000	—
Santa Helena	188$000	—

JUNTA DE CORRETORES

PREÇOS CORRENTES DO MERCADO

(ATACADO)

Semana de 11 a 16 de outubro de 1926

Arroz brilhado de 1ª	70$000 a 74$000
Arroz brilhado de 2ª	62$000 a 66$000
Arroz especial	65$000 a 68$000
Arroz superior	50$000 a 54$000
Arroz bom	40$000 a 44$000
Arroz regular	35$000 a 38$000
Assucar refinado de 1ª	— 1$100
Assucar refinado de 2ª	— 1$000
Assucar refinado de 3ª	— $900
Bacalhão diversas qualidades, 58 kilos	80$000 a 85$000
Bacalhão especial, 58 kilos	90$000 a 105$000
Batatas boas, kilo	$540 a $740
Batatas regulares, kilo	—
Banha, caixa	160$000 a 168$000
Carne de porco salgada, kilo	2$700 a 3$200
Xarque, manta, Rio da Prata, kilo	2$000 a 2$800
Xarque do Rio Grande, kilo	1$000 a 2$100
Xarque do interior de Minas, kilo	1$000 a 2$100
Xarque de Matto Grosso, kilo	1$000 a 2$100
Farinha de mandioca de 1ª 50 kilos	19$000 a 20$000
Farinha de mandioca de 2ª, 50 kilos	15$500 a 16$000
Farinha de mandioca de 3ª, 50 kilos	14$000 a 15$000
Farinha de mandioca grossa, 50 kilos	12$500 a 13$000
Feijão preto especial, novo, 60 kilos	29$000 a 30$000
Feijão preto regular, velho, 60 kilos	26$000 a 27$000
Feijão mulatinho, 60 kilos	19$000 a 20$000
Feijão branco commum, 60 kilos	43$000 a 45$000
Feijão manteiga, 60 kilos	53$000 a 55$000
Feijão de côres não especificadas, 60 kilos	30$000 a 40$000
Milho vermelho superior, 60 kilos	20$000 a 21$000
Milho misturado e regular, 60 kilos	17$000 a 18$000
Toucinho, kilo	2$500 a 2$800

PREÇOS COLHIDOS NO MERCADO DO ATACADISTA PARA O VAREJISTA

AGUARDENTE	Barris de 80 litros
Especial, por litro	1$300 a 1$400
Regular, por litro	1$000 a 1$200
AGUA SANITARIA	Por duzia
Especial	3$300 a 3$700
Superior	2$200 a 2$800
ALHOS	Por 100 cabeças
Estrangeiro, especial	— 6$000
Idem, regular	— 5$000
ALFAFA	Em fardos
R. Grande, typo platino, por kilo	$280 a $300
Argentina, por kilo	$260 a $300
ALCOOL	Pipa de 480 litros
42 grãos, por litro	— 1$500
40 grãos, por litro	— 1$400
36 grãos, por litro	— 1$200
AMENDOIM	
Sacco de 25 kilos	16$000 a 18$000
ARROZ	Por sacco de 60 ks.
Brilhado especial	60$000 a 64$000
Idem superior	48$000 a 52$000
Agulha especial	46$000 a 50$000
Idem superior	38$000 a 42$000
Bom	30$000 a 32$000
Regular	24$000 a 38$000
Baixo	22$000 a 24$000
AZEITE	Caixa com 40 latas
Portuguez por litro	5$500 a 5$800
Hespanhol idem	4$000 a 4$500
Nacional, idem	2$800 a 3$000
AZEITONAS	Barris de 20 latas
Hespanhola, kilo	— 2$400
Portug., lata, kilo	1$600 a 1$800
Idem lata de 5 ks.	— 10$000
BANHA	Caixa
De Porto Alegre, lata de 20 ks.	150$000 a 160$000
Idem de 2 kilos	145$000 a 165$000
De Itajahy, lata de 20 kilos	155$000 a 175$000
BATATAS	
Franceza, caixa de 28 kilos	26$000 a 28$000
Paraná, caixa de 30 ks., por kilo	$450 a $550
Mineira, por kilo	$600 a $650
BACALHAO	Caixa
Noruega, typo portuguez	105$00 a 115$000
Inglez	95$000 a 100$000
BACON	Por kilo
Paulista	— 3$000
Santa Catharina	— 2$600
Diversas proced.	2$400 a 2$700
CANGICA	Por 60 kilos
Especial	48$000 a 52$000
ERVILHA	Por kilo
Estrang., quebrada	2$000 a 2$200
Idem, inteira	2$000 a 2$200
Nacional	$800 a 1$200
R. Grande, kilo	$500 a $900
Paulista, kilo	$700 a $750
FEIJAO	
Preto, de P. Alegre, novo	24$000 a 26$000
Mineiro, esp. novo	22$000 a 24$000
Enxofre, 60 kilos, novo	40$000 a 44$000
Manteiga, 60 kilos, novo, especial	54$000 a 60$000
Cavallo, sup. novo	42$000 a 44$000
Cavallo, sup. novo	42$000 a 44$000
Branco, sup. novo	40$000 a 44$000
Mulatinho, superior, novo	18$000 a 20$000
Amendoim, superior, novo	16$000 a 18$000
Outras côres	30$000 a 35$000
Laguna	20$000 a 24$000
Chileno, branco	60$000 a 62$000
Preto, velho	18$000 a 20$000
FARINHA DE TRIGO	
Preços do Moinho Fluminense:	Por sacco
Especial	42$000 a 42$200
S. Leopoldo	40$000 a 40$200
OO	39$000 a 39$200
Preços do Moinho Inglez:	
Buna nacional	40$000 a 40$200
Nacional	40$000 a 40$200
Brasileira	39$000 a 39$200
Preços do Moinho Matarazzo:	
Lili	— 41$000
Claudia	— 39$000
FARINHA DE MANDIOCA	
Especial	16$000 a 18$000
Fina	15$000 a 16$000
Peneirada	13$000 a 14$000
Grossa	10$000 a 11$000
FRANGOS	
Um	3$000 a 5$000
FARELLO	Por sacc de 33 ks.
Farello	4$500 a 5$000
Farellinho	6$000 a 6$500
Remoido	7$500 a 8$000
Triguilho	7$500 a 8$000
GAZOLINA	Por caixa
Diversas marcas	— 34$000
Idem idem, a granel, por litro	— $700
GALLINHAS	
Superiores, de	5$000 a 7$500
Regulares, de	4$000 a 6$000
KEROZENE	Por caixa
Diversas marcas	— 30$000
LENTILHAS	
LINGUIÇA	Por kilo
Mineira	— 4$000
Idem, typo portugueza	— 4$500
Paio salamisc	— 3$700
Rio Grande	6$800 a 7$000
De Petropolis	3$500 a 4$300
LINGUAS	
Salgada, por kilo	2$500 a 3$000
Fumeiro, uma	3$200 a 3$800
Secca, uma	3$600 a 4$000
LEITE CONDENSADO	Caixa com 48 latas
Estrangeiro	110$000 a 113$000
Div. marcas	68$000 a 70$000
LOMBO DE PORCO	
Especial, kilo	2$400 a 2$600
Superior, kilo	2$300 a 2$500
Regular, kilo	2$200 a 2$400
MATTE	Por kilo
Paraná	3$000 a 3$150
MASSA DE TOMATE	
Nacional, lata	1$000 a 1$050
Estrangeira	— $900
MANTEIGA	Por kilo
Especial, lata de 5 kilos	9$000 a 9$200
Idem, lata de 10 kilos	9$000 a 9$200
Idem, sem sal	9$000 a 9$500
Regular, baixa	7$000 a 7$500
Em lata de ½ kilo	5$000 a 5$500
MILHO	Por 60 kilos
Superior, vermelho novo	19$000 a 20$000
Misturado ou regular	18$000 a 18$500
Branco secco, sem mistura	19$000 a 20$000
OVOS	
Duzia	1$900 a 2$200
POLVILHO	Por kilo
Especial	$400 a $600
Superior	Nominal
PAIO	Por kilo
Mineiro	— 5$500
Rio Grande	6$000 a 6$200
PRESUNTO	Por kilo
Paulista, especial	5$000 a 6$000
Idem regular	5$000 a 6$000
Mineiro	— 6$000
Paraná	5$500 a 6$000
Rio Grande	— 6$000
SALAME	Por kilo
Especial	2$600 a 2$800
Typo italiano	6$500 a 7$000
Regular	2$000 a 2$200
SAL	
Fino, estrang., caixa com 12 vidros	31$000 a 33$000
Idem, nac., idem	24$000 a 25$000
Moido, por sacco de 60 kilos	— 12$000
Grosso, idem	9$500 a 10$000
Saquinho de 2 kilos, nacional	— $800
Idem estrangeiro	— 1$600
TOUCINHO	Por kilo
Especial	2$400 a 2$500
Superiord	2$100 a 2$400
De fumeiro	2$500 a 3$000
VINAGRE	Barril de 80 lts.
Estrangeiro	Nominal
Nacional	26$000 a 28$000
VINHO TINTO	Barris de 100 litros
Nacional	90$000 a 100$000
Alvarelhão	260$000 a 270$000
Verde	260$000 a 270$000
Virgem	250$000 a 270$000
VELAS	Caixa com 24 pacotes
Esplendor	38$000 a 39$000
Matarazzo	38$000 a 39$000
Pequenos idem	— 15$000
XARQUE	Kilo
Rio da Prata, patos e mantas	2$800 a 3$000
Fronteira, idem	2$500 a 2$600
Pelotas, idem	2$200 a 2$400
Mineiro, idem	1$900 a 2$000
Matto Grosso, idem	1$500 a 1$800

Chamamos a attenção dos nossos leitores do interior para os preços correntes do "Correio da Manhã" que são diariamente rubricados.

Directoria Geral da Propriedade Industrial

DIA 14 DE OUTUBRO DE 1926

Companhia United Shoe Machinery do Brasil, A. Loun, Typograph Gesellschaft m. b. H., dr. Johann Billwiller, José de Sequeira & Cia., Augusto Gutau', Societé Anonyme Parfums Cheramy, Luiz Chediak & Cia. Ltda., Joaquim Duarte Barbosa, O. Isserlin w Pevsner, H. Engelhard, Irmão & Cia., Nisio & Cia., Jacob Macchler e dr. Heitor Lyra da Silva (2 requerimentos). — Lavre-se o termo.

International Standard Electric Corporation. — Concedo o prazo. Lavre-se o termo.

Adelino da Cruz Moreira. — Publique-se a descripção.

Emmanuel Gomes Braga. — Publiquem-se os pontos caracteristicos apresentados em requerimento de 10 de agosot deste anno.

Manoel Martins Neves. — Publiquem-se os pontos caracteristicos apresentados em requerimento de 26 de abril deste anno.

Doering Holding Company e Radio Corporation of America. — Deferido.

Companhia Auxiliar de Viação e Obras (opp. ao pedido de privilegio de ferro sem solda, denominada — Moknight Hepburn) e Evelina Abranches Nicod. — Junte-se ao processo.

Titan Patente A. G. S. A. des Brevets-Titan, Ormindo Miranda, dr. Heinrich Kenemann e Paulo Sanmartin. — Preste esclarecimentos.

Americo Valerio Campello, Pedro Giorgi e D. Schwery. — Dê-se vista.

Juvenal de Azevedo e Leclero & Cº. — Dê-se certidão.

Carlos Moniz. — Preste novos esclarecimentos.

C. Buschmann e Momsen & Harris. — Expeçam-se guias.

Juvenal de Azevedo. — Dê-se certidão do que constar.

Ardanaz Gorostiza y Cia. — Annote-se a transferencia e dê-se certidão.

PEDIDOS DE PRIVILEGIO

Hiram Newton Bery, para "Aperfeiçoamentos em descaroçadores de algodão". — Deferido.

— Guilherme Mario Koehler Asseburg, para "Apparelho de propaganda Koehler". — Deferido.

Automatic Electric Company, para "Aperfeiçoamentos em transmissores de impulsos de corrente electrica". — Deferido.

Anton Lederer, para "Apparelho para a fabricação de carbono e methodo para fazel-o funccionar". — Deferido.

João Franco & Filho, para "Um instrumento agricola para juntar café, quando apanhado da arvore e no solo, colher os grãos do tronco e para outros usos analogos, denominado — Rastello Colonial". — Deferido.

Luther Loucine Fnox, para "Aperfeiçoamentos em armarios refrigerantes (geladeiras) ou semelhantes". — Deferido.

José Rodrigues e Osmany Galvão, para "Um apparelho denominado — Simplex — que servirá de indicador telephonico". — Deferido.

Marie Louise Trouillet Lemoine, para "Um pulverizador de bolsa". — Deferido.

Joano Gineste, para "Um deposito com vibrador e distribuidor automatico para todos os productos em pó ou em grão". — Deferido.

Aktieselskabet Dansk Rekylriffel Syndikat, para "Um dispositivo nos depositos de projectis em forma de tambor, para fuzis-metralhadores e semelhante". — Deferido.

L'Auxiliaire des Chemins de Fer et de L'Industrie, para "Aperfeiçoamentos para a alimentação de agua quente das caldeiras de locomotivas e outras". — Deferido.

Guilherme Merzilger, para "Um aquecedor dagua conjugado com um fogão a gaz". — Deferido.

Jean Goby e Ettore Dacomo, para "Uma machina para fabricar correntes de ferro sem solda, denominada — Godaha". — Deferido.

Nadir Figueiredo & Cia. Ltda., para "Applicação de matrizes (conquilhos) para a fundição de carrancas e balanças de qualquer metaes e suas ligas". — Indeferido.

Armando Monacchi, para "Um seccador para massas alimenticias". — Indeferido.

Sirena de Queiroz Paim, para "Um apparelho sanitario irrigador automatico denominado — "Kosmos" —, para desinfectar e desdobrar o lixo". — Indeferido.

Paschoal Barone Russo, para "Um aquecedor denominado — "Aquecedor Soberano". — Indeferido.

Eduardo Alves Moreira, para "Um modo original de fazer annuncios e reclames, commerciaes e industriaes, denominado — "Sett-Amor". — Indeferido.

PEDIDO DE REGISTRO DE MARCAS

Aplin & Barrett & The Western Counties Creameries, Limited, da marca "hedlet", para distinguir artigos da classe 41. — Registre-se.

A. & F. Parkes & Company, Limited, da marca "Forward", para distribuir artigos da classe 6. — Registre-se.

A. Placido Marques & Cia., da marca "Aplamar", para distinguir artigos da classe 38. — Registre-se.

Vasconcellos, Couto & Cia., Ltd., da marca "Abacate Espumante", para distinguir artigos da classe 43. — Registre-se.

Vasconcellos, Couto & Cia., Ltda., da marca "Abacate-Champagne", para distinguir artigos da classe 43. — Registre-se.

— Companhia Souza Cruz, da marca "Kockey", para distinguir artigos das classes 44 e 46. — Registre-se.

Magalhães & Souza, da marca "Pilothuia", para distinguir artigos da classe 48. — Registre-se.

Granado & Cia., da marca "Sygmobi", para distinguir artigos da classe 3. — Registre-se.

A. Villas Boas & Cia., da marca "Fabrica Esperança", para distinguir artigos da classe 41. — Registre-se.

Companhia Sanit, da marca "Stambul", para distinguir artigos das classes 41 e 44. — Registre-se, considerando-se como distinctiva a forma da representação da marca.

Magalhães & Durval, da marca "Victoria", para distinguir artigos da classe 42. — Indeferido. A marca imita a n. 3.746, de S. Paulo.

Companhia Sanit, da marca "Pour la Jeunesse", para distinguir artigos da classe 41. — Indeferido, em vista do disposto no art. 88, do Dec. numero 16.264, de 1923.

AL COMMERCIO
LIMA & CIA. LTDA.

Agenti di annunzi e Agenti nei giornali e riviste nel Brasil rivolgersi alla Ditta

Per annunzi, abbonamenti generali del

"Correio da Manhã"

Largo da Carioca n. 15, 1º piano
Telephone Central 178
RIO DE JANEIRO
(6654)

JUNTA COMMERCIAL

Sessão de 14 de Outubro de 1926.

CONTRACTOS

De Veiga, & Companhia, firma composta dos socios solidarios, Eduardo Garcia Fernandes e José Rodrigues Veiga e do socio de industria, Maciel Rodrigues, para o commercio de perfumarias etc, á rua senador Pompeu n. 206, com capital de 150:000$, prazo indeterminado.

De Guimarães & Irmão, firma composta dos socios solidarios, Francisco Guimarães e Orlando Guimarães, para o commercio de seccos e molhados, á rua Boa Esperança n. 31, com capital de 20:000$, prazo indeterminado.

De Vaz & Boni, firma composta dos socios solidarios, Angelo Boni e Antonio José Vaz, para o commercio de café etc, á rua Paraná n. 41, com capital de 14:000$, prazo indeterminado.

De Ribeiro & Barros, firma composta dos socios solidarios, Angelo Ribeiro e Abilio Barros, para o commercio de botequim etc, á rua General Camara n. 391, com capital de 40:000$, prazo indeterminado.

De Heitor Pereira & Companhia, firma composta dos socios solidarios, Antonio Heitor Pereira, Armando Heitor Pereira e Alberto Baptista, para o commercio de joias etc, á rua Urugayana n. 9, com capital de 200:000$, prazo indeterminado.

De Abed Rodrigues & Companhia, firma composta dos solidarios, Abel Rodriues e Marcolino Rodrigues Filho, para o commercio de calçados, á avenida Mem de Sá ns. 202 e 204, com capital de 200:000$, prazo indeterminado.

De Heitor Pereira & Comp. firma composta dos socios solidarios, Antonio Heitor Pereira, Armando Heitor Pereira e Alberto Baptista, para o commercio de joias etc, á rua Uruguayana n. 9, com capital de........ 200:000$, prazo indeterminado.

De Abel Rodrigues & Comp. firma composta dos socios solidarios, Abel Rodrigues e Marcollino Rodrigues Filho, para o commercio de calçados, á Avenida Men de Sá nºs. 202 e 204, com capital de 2000:000$, prazo indeterminado.

De Frederico Egler & Comp. firma composta dos socios solidario, João de Figueiredo Egler e do socio commanditario, Dr. João de Bulhões Mattos Marciel Junior, para o commercio de apporelhos scientificos etc, á Praça Olavo Bilac n. 15, com capital de 10:000$, prazo indeterminado.

De A. P. Carvalho & Comp. firma compista dos sociis sllidaril, Alberto Pinho de Carvalho e do socio de industria, Osorio Loures Lopes, para o commercio de modas etc, á Avenida Men de Sá n. 100, com capital de 50:000$, prazo indeterminado.

De M. Pontes & Vidal, firma composta dos socios solidarios, Mario Pontes Pinho de Mendonça e Guilherme Vidal Leite Ribeiro, para o commercio de exploração de annuncios, com capital de 5:000$, prazo indeterminado.

De Feuermann & Comp. firma composto dos socios solidarios, Eugenio Feuermann e Pedro de Oliveira Bello, para o commercio de officina mechanica, á Praça Tiradentes n. 33, com capital de 30:000$, prazo indeterminado.

De Pedrosa & Alves, firma composta dos socios solidarios, José da Souza Pedrosa e Antonio Alves, para o commercio de botequim, á Praia de São Christovão n. 35, com capital de 9:000$, prazo indeterminado.

ALTERAÇÕES DE CONTRACTOS.

De Daibes, Cheibem & Comp. retira-se o socio, Cheibem Abissmara recebendo a importancia de .... 30:000$, continuando a sociedade com os demais socios e a firma social modificada para Daibes Massud & Comp.

De Joaquim & Irmãos, o capital social fica elevado á 1.000:000$, a firma social fica modificada para Joaquim, Irmãos & Comp.

De Arthur Mendes & Comp. o capital será elevado á 110:000$000.

De Arzt & Kardos, o capital social fica elevado á 20:000$000.

De Andrade & Carvalho, o socio solidario, Francisco Carrato passa a ser socio commanditario.

De F. Silva Filhos & Comp. composta dos socios solidarios, Francisco Silva Filho e Durval Silva e do socia commanditaria, D. Maria José Duarte, para o commercio de commissões etc, com capital de 50:000$, prazo indeterminado.

De Brito & Azevedo, firma composta dos socios solidarios, Victorino Ferreira de Brito e Francisc Antonio de Azevedo, para o commercio de restaurante, á rua Senhor dos Passos n. 65, com capital de 50:000$, prazo indeterminado.

FIRMAS INDIVIDUAES

De M. S. Pinto, o capital social fica elevado á 15:000$000.

De Roberto Salathé, para o commercio de tecidos de casemiras etc, á rua Tenente Costa n. 181, com capital de 100:000$000.

De Arondo Schindler, para o commercio de ferragens etc, á rua Theophilo Ottoni n. 163, com capital de 20:000$000.

De José Ignacio Dias, para o commercio de tintas etc, á rua Barão de Mesquita n. 374, com capital de.... 60:000$000.

De M. J. A. Diniz, para o commercio de seccos e molhados, á rua Visconde de Pirajá n. 89, com capital de 8:000$000.

De Manoel Francisco Martins Junior, para o commercio de carnes verdes, no Mercado Municipal ns. 11 á 37, com capital de 200:000$000.

MOVIMENTO MARITIMO

Companhias de navegação

MALA-REAL INGLEZA
Av. Rio Branco, 51-55. Tel. Norte 8000.

HAMBURGO SUDAMERIKANISCH (Theodor Wille & C.)
Av. Rio Branco, 79. Tel. Norte 41.

SUD-ATLANTIQUE ET CHARGEURS REUNIS
Av. Rio Branco, 11-13. Tel. Norte 6207.

NAVIGAZIONE GENERALE ITALIANA
Av. Rio Branco, 4. Tel. Norte 1742.

NORDEUTSCHER LLOYD BREMEN (Herm. Stoltz & C.).
Av. Rio Branco, 66-74. Tel. Norte 6181.

LLOYD SABAUDO (Tomaselli & C.)
Av. Rio Branco, 25. Tel. Norte 6416.

MUNSON LINE (Cª Expresso Federal).
Av. Rio Branco, 87. Tel. Norte 6503.

LAMPORT & Holt Ltd.
Av. Rio Branco, 21-23. Tel. Norte 6671.

LLOYD REAL HOLLANDEZ (S. A. Martinelli)
Av. Rio Branco, 106-108. Tel. Norte 5134.

SOC. GEN. TRANSPORTS MARITIMES (Cª. Commercial e Maritima)
Av. Rio Branco, 16. Tel. Norte 5701.

CIA. TRANSATLANTICA HESPANHOLA
Passagens: Pereira Carneiro & C. — av. Rio Branco, 110. Tel. Norte 4652.
Cargas: Corretor C. Coutinho — praça Mauá, 1. Tel. Norte 5443.

CONSULISCH TRIESTE (S. A. Martinelli).
Av. Rio Branco, 106. Tel. Norte 5134.

LLOYD BRASILEIRO
Passagens: Av. Rio Branco, 7. Tel. Norte [illegible]
Cargas e Informações: rua do Rosario, 2 a 22. Tel. Norte 2401 e 4041.

CIA. NAC. DE NAVEGAÇÃO COSTEIRA
Passagens: Visconde de Inhauma, 84. Tel. Norte 55.
Cargas e informações: Av. Rodrigues Alves, 303 a 331. Tel. Norte 6240.

PEREIRA CARNEIRO & C.
Av. Rio Branco, 112. Tel. Central 4652.

LLOYD NACIONAL (S. A. Martinelli).
Av. Rio Branco, 106, 2º andar. Tel. Norte 5134.

Vapores Nacionaes (Passageiros e mixtos)

COMMANDANTE ALCIDIO — Partiu do Rio Grande a 17.
RUY BARBOSA — Entre Recife e Madeira.
MARANGUAPE — Passou pela Parahyba a 17.
CURVELLO — Saiu de Lisboa a 15. Esperado no Rio a 31.
ITAIPAVA — Chegou a Pelotas a 15.
ITAUBA — No porto.
ITASSUCÊ — Entre Rio e Bahia, onde é esperado amanhã.
ITAQUERA — Esperado do norte amanhã.
ITAPURA — Chegou hontem a Rio Grande.
ITAPEMA — Esperado hoje aqui.
ITATINGA — Chegou a Porto Alegre a 17.
ITANEMA — Saiu de Paranaguá para Santos a 17.
ITAVERAVA — Em Florianopolis.
ITACOLOMY — Saiu de Imbituba para o Rio, a 12.
ITAPUHY — Partiu de Cabedello a 17 para o norte.
ITAITUBA — Viajando para o norte.
ITABERA' — Saiu do Rio para o sul a 18.
ITAGIBA — Saiu do Pará para o sul a 18.
ICARAHY — Esperado da Bahia a 19.
D. PEDRO I — Em Buenos Aires.
DUQUE DE CAXIAS — Saiu a 17 de Manáos para portos do sul.
COMMANDANTE MIRANDA — Passou em Itajahy a 17.
JOÃO ALFREDO — Passou pela Parahyba a 18.
CAMPOS SALLES — Partiu do Pará a 18.
RODRIGUES ALVES — Saiu da Bahia a 18.
PARA' — Partiu do Maranhão a 17.
RAUL SOARES — Partiu de Hamburgo a 17.
BAGE' — Chegou ao Havre a 17.

Vapores de passageiros e mixtos (Estrangeiros)

ALMANZORA — Chegou a Buenos Aires. Partirá hoje para Rio e Southampton.
ANDES — Entre Recife e Rio. Esperado amanhã, de manhã.
ASTURIAS — Entre Lisboa e Rio, onde é esperado a 29.
ARLANZA — Em Southampton.
AVON — Entre Recife e Lisboa onde é esperado a 27.
ANTONIO DELFINO — Esperado hoje em Vigo, rumo á America do Sul.
AMERICAN LEGION — A caminho de Nova York, onde é esperado a 26.
AMERICA — Entre Rio e Montevidéo, onde é esperado a 21.
ALSINA — Partiu hontem de Genova. Passará hoje em Marselha rumo da America do Sul.
ATLANTA — Entre Rio e Las Palmas, onde é esperado a 27.
AURIGNY — Entre Santos e Montevidéo, onde é esperado a 22.
BELLE ISLE — Entre Dakar e Rio, onde é esperado a 23.
BELVEDERE — Em Trieste. Partirá a 22 para a America do Sul.
CAP POLONIO — Entre Rio e Lisboa, onde é esperado a 27.
CONTE VERDE — Em Buenos Aires. Partirá a 23 para Santos, Rio, Barcelona e Genova.
CEYLAN — Entre Dakar e Leixões, onde é esperado a 23.
DESNA — Em Buenos Aires. Partirá hoje para Rio e Liverpool.
DEMERARA — Esperado hoje em Vigo, rumo da America do Sul.
DESEADO — Entre Rio e Lisboa, onde é esperado a 26.
CAP NORTE — Partiu hontem de Buenos Aires. Passará a 24 pelo Rio, rumo de Hamburgo.
DARRO — Em Liverpool. Partirá a 30 para a America do Sul.
DUCA D'AOSTA — Em Genova. Partirá a 22 para a America do Sul.
DUCA DEGLI ABRUZZI — Esperado aqui a 24, rumo de Genova.
DESIRADE — Em Buenos Aires. Partirá a 26 para o Havre, escalando no Rio.
EUBÉE — No Havre. Partirá a 26 para a America do Sul.
EUROPA — Entre Barcelona e Dakar, onde é esperado a 22.
FLANDRIA — Entre Santos e Montevidéo, onde é esperado a 21.
FORMOSE — Entre Rio e Madeira, onde chegará a 25.
FORMOSA — Em Genova. Partirá a 27 para a America do Sul.
GIULIO CESARE — Entre Rio e Barcelona onde é esperado a 22.
GELRIA — Entre Rio e Bahia, onde é esperado a 22.
GUGLIELMO PRINCE — Entre Napoles e Trieste, onde é esperado a 22.
GROIX — Entre Lisboa e Madeira, onde é esperado amanhã.
HOEDIC — Esperado no Havre a 20.
INFANTA ISABEL DE BORBON — Entre Rio e Las Palmas, onde é esperado a 28.
KOELN — Entre Madeira e Rio, onde é esperado a 31.
LUTETIA — Partiu hontem de Buenos Aires. Passará a 23 pelo Rio, rumo de Bordeaux.
LIPARI — Entre Antuerpia e Havre, onde é esperado a 22.
MASSILIA — Em Bordeaux. Partirá a 23 para a America do Sul.
MALTE — Entre Rio e Dakar, onde é esperado a 30.
MEDUANA — Entre Dakar e Recife, onde é esperado a 24.
MENDOZA — Entre Dakar e Rio, onde é esperado a 25.
MONTE OLIVIA — Entre Coruña e Rio, onde é esperado a 20.
MONTE SARMIENTO — Entre Rio e Vigo, onde é esperado a 20.
MADRID — Chegou a Bremen.
ORANIA — Passará hoje em Vigo rumo de Cherburgo e Amsterdam.
OUESSANT — No Havre. Partirá a 30 para a America do Sul.
PRINCIPESSA MAFALDA — Entre Dakar e Rio, onde é esperado a 21.
PAN AMERICA — Partiu a 9 de Nova York. Esperado a 22 no Rio.
PRINCIPE DI UDINE — Em Buenos Aires.
PRINCIPESSA GIOVANNA — Entre Rio e Napoles, onde é esperado a 22.
PRINCIPESSA MARIA — Chegou a Buenos Aires.
PLATA — Entre Santos e Montevidéo, onde chegará a 21.
PINCIO — Entre Las Palmas e Almeria, onde é esperado a 20.
RE' VITTORIO — Chegou a Genova a 17.
REINA VITTORIA EUGENIA — Passou hontem em Cadiz, rumo America do Sul.
RE' D'ITALIA — Entre Las Palmas e Santos, onde é esperado a 30.
SOUTHERN CROSS — Em Buenos Aires. Partirá a 31 para Brasil e Nova York.
SIERRA CORDOBA — Entre Rio e Madeira onde é esperado a 30.
SIERRA MORENA — Em Buenos Aires.
SIERRA VENTANA — Em Bremen. Partirá a 23 para a America do Sul.
SOFIA — Entre Santos e Buenos Aires, onde é esperado a 23.
TOMASO DI SAVOIA — Em Genova. Partirá a 22 para a America do Sul.
TAORMINA — Entre Rio e Napoles, onde é esperado a 25.
VANDYCK — Entre Rio e Montevidéo, onde chegará a 21.
VOLTAIRE — Chegou hontem a Nova York.
VESTRIS — Entre Nova York e Barbados, onde é esperado a 22.
VAUBAN — Entre Rio e Trinidad, onde é esperado a 26.
VALDIVIA — Entre Rio e Dakar, onde é esperado a 20.
ZEELANDIA — Entre Las Palmas e Recife, onde é esperado a 27.
WESTERN WORLD — Em Nova York. Partirá a 23 para America do Sul.
WESER — Entre Madeira e Lisboa, onde é esperado a 21.
WERRA — Em Buenos Aires. Partirá a 20 para Bremen.

CARGUEIROS

AMIRAL DUPERRE' — Esperado do sul a 23, carregará para Havre.
CORDOBA — Partirá a 20 de Cadiz para Gibraltar.
GUARUJA' — Em Marselha.
IPANEMA — Partiu a 18 do Rio para Victoria e Europa.
WEST CAMARGO — Partiu a 6 da Bahia para Porto Colombia, rumo os portos do Pacifico da America do Norte.
WEST NILUS — Partirá de Santos em meiados de outubro para os portos do Pacifico da America do Norte.
SEVERN — Partiu para Havre, Antuerpia, Rotterdam, Hamburgo, Londres e Liverpool.
LISTA — No Rio.
LINOIS — Em caminho do Havre.
SUECIA — Entrada a 28 (Armazem 7). Partirá para Santos e B. Aires.
FORBIN — Em Santos.
ARGENTINA — Em Santos.
BILBOA — No Rio da Prata.
ESPANHA — Em Hamburgo.
PARANA' — Saiu de Hamburgo para Recife, Bahia, Victoria, Rio e Santos.
RIO DE JANEIRO — Em Hamburgo.
SANTA FE' — Em Hamburgo.
SANTA THEREZA — Entre Hamburgo e Recife.
TENERIFE — Entre Santos e Rosario.
VILLAGARCIA — Saiu de Hamburgo para portos do Brasil.
NIEDERWALD — Saiu de Hamburgo a 13, para Santos e escalas.
BAYERN — Descarregando em Buenos Aires.
STEIGERWALD — Saiu de Antuerpia a 21. Esperado no Rio a 18.
WASGENWALD — Entre Santos e Rio da Prata.
BADEN — Em Hamburgo.
LEODIN — Partiu a 16 para Santos.
FORT DE DOUAUMONT — Esperado da Europa a 29.
WURTEMBERG — Partirá a 29 para Rio Grande e Rio da Prata.

Companhias Francezas de Navegação

SUD-ATLANTIQUE E CHARGEURS REUNIS

O PAQUETE DE LUXO

Lutetia

PARA A EUROPA

Esperado do Rio da Prata, a 23 do corrente, sahirá no mesmo dia, para: Lisboa, Leixões (via Lisboa), Vigo e Bordéos.

CAMAROTES DE LUXO, 1ª CLASSE, 2ª CLASSE E PREFERENCIA
PASSAGENS DE 3ª CLASSE

BELLE ISLE — Esperado da Europa a 23 de Outubro, sahirá no mesmo dia para Montevidéo e Buenos Aires.

MOSELLA — Esperado do Rio da Prata a 24 de Outubro, sahirá no mesmo dia para Bahia, Pernambuco, Dakar, Lisboa, Leixões (via Lisboa), Vigo e Bordéos.

PAQUETES DE LUXO

Para B. Aires		Para a Europa
5 de Novembro	LUTETIA	23 de Outubro
3 de Dezembro	MASSILIA	20 de Novembro
26 de Dezembro	LUTETIA	18 de Dezembro
2 de Fevereiro	MASSILIA	15 de Janeiro
5 de Março	LUTETIA	19 de Fevereiro
3 de Abril	MASSILIA	19 de Março
30 de Abril	LUTETIA	16 de Abril
28 de Maio	MASSILIA	14 de Maio
25 de Junho	LUTETIA	11 de Junho
	MASSILIA	9 de Julho

Paquetes rapidos

Para B. Aires		Para a Europa
	Mosella	24 de Outubro
	Desirade	1 de Novembro
	Aurigny	16 de Novembro
27 de Outubro	Belle-Isle	16 de Novembro
26 de Outubro	Mendoza	18 de Novembro
3 de Novembro	Groix	28 de Novembro
13 de Novembro	Formosa	8 de Dezembro
17 de Novembro	Eubée	13 de Dezembro
3 de Dezembro	Ouessant	23 de Dezembro
8 de Dezembro	Hoedic	28 de Dezembro

SERVIÇOS DE CARGA
VAPORES ESPERADOS DA EUROPA

FORT DE DOUAUMONT — Em 29 do corrente.
BONGAINVILLE — Esperado a 15 de Novembro. Tomará carga para Montevidéo e Buenos Aires.
HAINAUT — Esperado em 7 de Novembro. Tomará carga para Rosario e Santa Fé.

PARA A EUROPA

AMIRAL DUPERRE — Esperado do Sul em 23 do corrente, carregará para Havre e Antuerpia.

NOTA — Os nossos vapores recebem carga tambem para os portos do MEDITERRANEO e do LEVANTE, com transbordo no AVRE, ou ANTUERPIA.

Agencia Geral das Companhias Francezas
Avenida Rio Branco 11 e 13
Telephone Norte 6.207. Caixa Postal 346 (10632)

De A. Pereira da Fonseca, para o commercio de seccos e molhados, á rua Domingos Lopes n. 57, com capital de 8:000$000. [illegible]

De N. J. Babdell para o commercio de carpintaria, etc., á rua Senhor dos Passos n. 236, com capital de [illegible]

De Ezequiel Ferreira Lós, para o commercio de seccos e molhados, á rua [illegible] de Vasconcellos n. 277, com [illegible]

De A. Monteiro de Souza, para o commercio de fazendas, á Avenida Passos [illegible]

De J. Dart, para o commercio de [illegible]

DISTRACTOS

De Veiga, Fernandes & Comp. retira-se o socio, Joaquim Rodrigues Veiga [illegible]

De A. Loureiro & Corrêa retiram-se os socios, Manoel Augusto Martins [illegible]

De Fonseca & Gonçalves, retira-se o socio, Joaquim Corrêa da Fonseca [illegible]

De Frederico Egler & Comp. retiram-se [illegible] James Foster Benett [illegible]

MERCADO DE TRIGO

BUENOS AIRES, 18.

Fechamento:	Hoje	Anterior
Preço por 10 ks.:		
Para entrega em novembro	13.00	12.80
Para entrega em dezembro	[illegible]	[illegible]
Para entrega em fevereiro	12.55	12.35
Mercado	Firme	Estavel
Chicago — Preço por bushel:		
Para entrega em dezembro	1,41,87	1,43,87
Para entrega em maio	1,45,87	1,47,87

INFORMAÇÕES DIVERSAS

NOTAS A RECOLHER

Notas de 5$000 — Estampas 15ª, 16ª, 17ª e 18ª.
Notas de 10$000 — Estampas 11ª, 12ª e 15ª.
Notas de 20$000 — Estampas 12ª e 13ª.
Notas de 50$000 — Estampas 11ª e 13ª.
Notas de 100$000 — Estampas 11ª, 12ª, 13ª e 14ª.
Notas de 200$000 — Estampas 12ª e 13ª.
Notas de 500$000 — Estampas 9ª, 11ª e 13ª.

Do dia 1 de janeiro de 1927 em deante estas notas estão sujeitas aos descontos determinados no art. 13 da lei n. 3.213, de 16 de outubro de 1886, a que se refere o art. 205 do vigente regulamento da Caixa de Amortização.

PAGAMENTOS ANNUNCIADOS

Companhia Tecidos Santo Aleixo.
Companhia Progresso Industrial do Brasil.
Companhia Tecidos Corcovado.
Empreza de Aguas Sant'Anna.
Sociedade Anonyma Sanatorio Botafogo, juros.
Dia 20 — Companhia Mercado Municipal do Rio de Janeiro, juros.

APOLICES MUNICIPAES

De 11 a 20 de outubro: Emprestimo de 1920, de réis [illegible]
De 16 a 25 de outubro: Emprestimos de 30.000:000$, decretos ns. 1.535 e 1.590, de 4 de abril de 1921, e 6.000:000$, decreto n. 1.948, de 26 de fevereiro de 1924.
De 26 a 30 de outubro: Emprestimos de 16.500:000$, decreto n. 2.097, de 4 de fevereiro de 1925, e 10.000:000$, decreto n. 2.339, de 27 de março de 1926.

VENDAS JUDICIAES

Dia 23 — Seis apolices Uniformisadas de 1:000$000.
Dia 25 — 54 acções do Banco Catholico do Brasil (hoje Banco Colonizador).

AS ASSEMBLÉAS CONVOCADAS

Companhia Industrial do Itaquary, dia 20, ás 2 horas da tarde.
Companhia United Shoe Macinery do Brasil, dia 21, ás 2 horas da tarde.
Companhia de Porcellana Brasileira, dia 23, ás 2 horas da tarde.
Empreza de Transporte Commercio e Industria, dia 25, ás 2 horas da tarde.
Rede Sul Matto Grosso, dia 25, ás 2 horas da tarde.
Companhia Urania, dia 25, ás 2 horas da tarde.

CONCORRENCIAS ANNUNCIADAS

Dia 20 — Sexto Regimento de Infantaria, quartel em Caçapava, Estado de S. Paulo, para o fornecimento de alimentação preparada.
Dia 20 — Arsenal de Marinha do Rio de Janeiro, para o fornecimento do grupo n. 1, ferragens; grupo n. 2, electricidade; grupo n. 3, peças Thornicroft, e grupo n. 4, materiaes.
Dia 20 — Museu Nacional, para o fornecimento de vigas de ferro.
Dia 20 — Directoria de Fazenda, para acquisição de uma caldeira para o rebocador "Galeão".
Dia 21 — Directoria de Fazenda, para o fornecimento de um motor [illegible]
Dia 22 — Estação Geral de Experimentação de Campos, para a execução das obras [illegible] "Condor".
Dia 22 — Directoria de Fazenda, para o fornecimento de diversos generos [illegible]
Dia 23 — Departamento Nacional de Saude Publica, para a conclusão das obras do hospital de S. Luiz, no Estado do Maranhão.
Dia 23 — Directoria de Fazenda, para as obras no rebocador "Dezenove de Fevereiro".
Dia 25 — Patrimonio Nacional, para a venda da lancha "Marechal Hermes".
Dia 25 — Directoria de Fazenda, para obras no C. T. "Alagoas".
Dia 26 — Directoria do Patrimonio Nacional, para a construcção do edificio para a Delegacia Fiscal e Alfandega de Pernambuco.
Dia 27 — Directoria de Fazenda, para o fornecimento de generos alimenticios, biscoutos sortidos, bolachas, bolachinhas, broa de milho, farinha de trigo, pão commum, pão de centeio, pão glutem, pão de Loth e pão de milho.
Dia 27 — Directoria de Fazenda, para o fornecimento de dietas.
Dia 27 — Directoria de Fazenda, para o fornecimento de generos alimenticios.
Dia 28 — Directoria do Patrimonio Nacional, para a venda da lancha denominada "Marechal Hermes".
Dia 30 — Prefeitura do Districto Federal, para a occupação do theatro Municipal.
Dia 3 — Directoria Geral de Obras e Viação, para a construcção de casas para os pobres, nos termos do decreto n. 5.108, de 2 de agosto de 1926.

REUNIÃO DE CREDORES

1ª VARA CIVEL

Fallencia de Ribeiro de Machado & Lixa, dia 21, á 1 1|2 hora da tarde.
Concordata de Manoel Estefani & C., dia 22, á 1 1|2 hora da tarde.

2ª VARA

Fallencia de Paiva e Loureiro, dia 21, ás 2 horas da tarde.
Fallencia de Francisco Leoce & C., dia 22, á 1 1|2 hora da tarde.

4ª VARA

Credores de Maluby, Hachich & Fadel, dia 20, á 1 hora da tarde.
Concordata de J. J. Camacho & Irmão, dia 21, á 1 hora da tarde.
Fallencia de Jordão Macedo Villar, dia 23, á 1 hora da tarde.
Fallencia de Manoel Valladares de Carvalho, dia 23, á 1 hora da tarde.

7ª VARA

Fallencia de Soares & Mello, dia 20, á 1 hora da tarde.
Concordata de Ribeiro da Silva & C., dia 21, á 1 hora da tarde.
Fallencia de Abel de Jesus Longo, dia 21, á 1 hora da tarde.
Fallencia de A. Pereira Pinto & C., dia 21, á 1 hora da tarde.
Fallencia de J. R. Vianna, dia 21, á 1 hora da tarde.
Fallencia de A. Rodrigues da Silva, dia 22, á 1 hora da tarde.
Credores de Carvalho, Gomes & C., dia 23, á 1 hora da tarde.

8ª VARA

Fallencia de J. Meira & Cabral, dia 20, á 1 hora da tarde.
Fallencia de Augusto Luiz de Almeida, dia 22, á 1 hora da tarde.
Fallencia de Abel de Jesus Longo, dia 25, á 1 hora da tarde.
Fallencia de Telles & Ferreira, dia 20, ás 2 horas da tarde.

FALLENCIAS E CONCORDATAS

O juiz da 1ª vara civel deferiu a concordata de Paulino Soares de Oliveira.

Titulos protestados

PRIMEIRO CARTORIO

Portador, Leon Bousso; devedores, [illegible]
Portadores, Veiga Almeida & C.; devedor, [illegible]
Portadores, Veiga Almeida & C.; devedor, Juvenal Ribeiro de Abreu — [illegible]
Portador, o Banco Commercial do Rio de Janeiro; devedores, Ribeiro Silva & C.; endossante, Jayme dos Santos — 4:661$300.
Portador, o Banco do Brasil; devedor, J. Gonçalves de Souza — Réis 623$000.
Portador, o Banco Germanico; devedor, [illegible]; endossante, David Antonio — 3:765$550.
Portadores, [illegible] emittentes, [illegible] — 25$000. Transatlantico; devedor, [illegible] Bengell.
Portadores, Rosa Sá & C.; devedor, Paulo Sader — [illegible]
Portador, [illegible]; devedor, [illegible] de S. Paulo; emittentes, [illegible]; endossantes, John Moore & C. — Réis 100:000$000.

SEGUNDO CARTORIO

Portador, o Bank of London; devedor, Carlos Sovat — 498$000.
Portador, [illegible]; devedores, [illegible]
Portador, o Banco Ultramarino; devedor, Pedro Ferreira Bandeira — Réis 312$000.
Portadores, Moreira, Macedo & C.; devedor, Manoel Ferreira — 271$500.
Portador, o Bank of London; acceitantes, Elie Lopez & C. — £356.13,0.
Portador, Sebastião de Oliveira e Silva; emittente, Carlos Osorio de Castro — 380$000.
Portador, João B. Fróes; emittente, Cap. Diniz Luiz Nunes — 200$000.
Portadores, Moreira, Viegas & C., Ltd.; devedor, Moysés Almeida — 754$200.
Portadores, Moreira, Viegas & C., Ltd.; devedores, Souza & Santos — 611$800.

MOVIMENTO DO PORTO

ENTRADAS DE HONTEM

De Norfolk, vapor inglez "Sarpool"; á C. N. Lloyd Brasileiro.
De Fortaleza e escs., vapor nacional "Rio Amazonas"; á C. N. Lloyd Brasileiro.
De Trieste e escs., vapor italiano "Sofia"; á S. A. Martinelli.
De Buenos Aires e escs., vapor francez "Malte"; á Companhia Chargeurs Réunis.
De Porto Alegre e escs., vapor nacional "Itaúba"; a Lage Irmãos.
De Nova York, vapor inglez "Bonheur"; á Lamport Holt.
De Oslo e escs. vapor norueguez "Cometa"; a Frederico Engelhart.
De Charleston, vapor inglez "Vera Radcliffe"; á Brasilian Coal.
De Buenos Aires e escs., vapor hollandez "Gelria"; á S. A. Martinelli.

SAIDAS DE HONTEM

Para Bremen e escs., vapor allemão "Seira Cordoba".
Para o Rio Grande do Sul e escs., vapor hollandez "Poeldyk".
Para S. Matheus, vapor nacional "Penedo".
Para Amsterdam e escs., vapor hollandez "Gelria".
Para Porto Alegre e escs., vapor nacional "Commandante Alvim".
Para o Ceará e escs., vapor nacional "Portugal".
Para Recife e escs., vapor nacional "Bocaina".
Para Buenos Aires e escs., vapor inglez "Vandyck".
Para Buenos Aires e escs., vapor italiano "Sofia".
Para Antuerpia e escs., vapor belga "Argentinier".
Para o Havre e escs., vapor francez "Malte".
Para Rosario de Santa Fé e escs., vapor inglez "Vendeen".

MARITIMAS

VAPORES ESPERADOS

Rio da Prata, "Vigo"	20
Portos do sul, "Anna"	20
Iguape e escs., "Iraty"	20
Caravellas e escs., "Pirahy"	20
Hamburgo, "Monte Olivia"	21
Genova e escs., "Principessa Mafalda"	22
Nova York, "Pan America"	22
Southampton e escs., "Andes"	22
Rio da Prata, "Valparaiso"	22
Rio da Prata, "Lutetia"	23
Bordeaux e escs., "Belle-Isle"	23
Portos do sul, "Amiral Duperré"	23
Rio da Prata, "Almanzora"	24
Rio da Prata, "Duca Degli Abruzzi"	24
Hamburgo e escs. "Granada"	24
Rio da Prata, "Cap Norte"	24
Rio da Prata, "Mosella"	24
Genova e escs., "Mendoza"	25
Rio da Prata, "Southern Cross"	26
Rio da Prata, "Giulio Cesare"	26
Londres e escs., "Highland Piper"	26
Rio da Prata, "Desna"	26
Rio da Prata, "Werra"	26
Recife e escs., "Sergipe"	24
Recife e escs., "Itacava"	25
Laguna e escs., "Providencia"	25
Rio da Prata, "Mendoza"	25
Iguape e escs., "Pirahy"	25
Caravellas e escs., "Iraty"	25
Pará e escs., "Itajubá"	25
Porto Alegre e escs., "Itapema"	25
Nova York e escs., "Southern Cross"	26
Genova e escs., "Giulio Cesare"	26
Rio da Prata e escs., "Highland Piper"	26
Portos do Pacifico, "Orepesa"	26
Liverpool e escs., "Desna"	26
Bremen e escs., "Werra"	26

VAPORES A SAIR

Hamburgo e escs., "Vigo"	20
Porto Alegre e escs., "Rio Amazonas"	20
Recife, "Itaguassú"	20
Rio da Prata e escs., "Monte Olivia"	21
Rio da Prata e escs., "Principessa Mafalda"	22
Aracajú e escs., "Itaperuna"	21
Porto Alegre e escs., "Itaquera"	21
Recife e escs., "Itaúba"	22
Belém e escs., "Commandante Ripper"	22
Porto Alegre e escs., "Assú"	22
Rio da Prata e escs., "Pan America"	22
Helsingfors e escs., "Valparaiso"	22
Rio da Prata, "Andes"	22
Bordeaux e escs., "Lutetia"	23
Tutoya e escs., "Itaquary"	23
Santos, "Poconé"	23
Montevidéo e escs., "Santos"	23
Rio da Prata, "Belle-Isle"	23
Antuerpia e escs., "Amiral Duperré"	23
Southampton e escs. "Almanzora"	24
Hamburgo e escs., "Almirante Jaceguay"	24
Laguna e escs., "Anna"	24
Rio da Prata e escs., "Granada"	24
Genova e escs., "Duca Degli Abruzzi"	24
Santos, "Iris"	24
Hamburgo e escs., "Cap Norte"	24
Porto Alegre e escs., "Ibiapaba"	24
Bordeaux e escs., "Mosella"	24

OCULOS

Dr. Sergio Saboya — Molestias de olhos e receitas de oculos. Cinco annos nos Hosp. de Berlim, Vienna e Paris. Trav. S. Francisco 9 (1º and., sala 15) 4 ás 6 hs. Tel. C. 509.
Dr. Joaquim Vidal — Molestias dos olhos. Chefe do serviço de Ophtalmologia do Hospital S. Fco. de Assis Rua S. José 45 (3 1|2 hs).

GARGANTA, NARIZ E OUVIDOS

"Sanatorio Cirurgico" clinica particular para internamento de doentes da Especialidade do Dr. João Marinho, prof. cathedratico da Fac. Medicina. 335, av. Mem de Sá. Tel. n. 1092. O estabelecimento dispõe de accommodações para as pessoas que acompanham o doente.
Dr. Souza Mendes — Rodrigo Silva, 28, de 2 ás 5. [illegible]
Dr. Sebastião Cesar da Silva — R. Carioca, 31. [illegible]

OCULISTAS

Dr. Moura Brasil e Gabriel de Andrade — Uruguayana, 37 (1 ás 4).
Dr. Eutychio Leal — Oculista da Policia Geral. [illegible]
Dr. Edilberto Campos — Assembléa, 45, [illegible]
Dr. Chaves de Freitas — Consultas das 3 ás 5 h. Rua Assembléa 56. Casa Rocha. [illegible]

DOENÇAS DA PELLE E SYPHILIS

Dr. F. Terra — Professor da Faculdade de Medicina; rua Uruguayana n. 22, ás 14 [illegible] radium.

DOENÇAS VENEREAS E DAS VIAS URINARIAS

Dr. Alvaro Moutinho, Rosario, 163 8 ás 20, diariamente. N. 2622.
Dr. A. Costallat — R. Carioca 30 (das 4 ás 5 hs.) Tel. C. 3950.

CIRURGIA, DOENÇAS DO RECTO E ANUS

Dr. Raul Pitanga Santos — Rua do Passeio 56 (1 ás 5). Tel. C. 2369.

CLINICA CIRURGICA, VIAS URINARIAS

Dr. Mario Kroeff — Uruguayana, 104, das 3 ás 6 horas. (N. 5045).

LABORATORIOS DE ANALYSES CLINICAS

Dr. Gervasio de Araujo — Ex. de sangue, urina, escarro, pus, etc. R. 7 de Setembro 75 (2º and.) C. 784.
Drs. E. [illegible] Madeira — Assembléa 58 — Ex. urina, sangue, escarro, etc. R. Wassermann, Bordet, Besredka. Vaccinas autogenas. Tel. C. [illegible]

CIRURGIÕES-DENTISTAS

Dr. Barros Henriques — Ramalho Ortigão 9 (s. 10, 1º a.) C. 1456.
Octavio Euricio Alvaro — Rua Carioca, 50. [illegible]
Dr. Octavio C. Gonçalves — Rua 7 de Setembro 145. Tel. C. 984.

INDICADOR

ADVOGADOS

Dr. Alvaro Goulart de Oliveira — Avenida Rio Branco 114, sala 5.
Dr. Salgado Filho — R. General Camara 47, 1º and. Tel. 5304. Norte.
Drs. Verissimo de Mello e Domingos Louzada — Quitanda 45. T. C. 3907.
Dr. J. M. Mac Dowel da Costa — General Camara 66. Tel. N. 4747.
Dr. João de Almeida Rodrigues — Misericordia n. 6 — Tel. C. 693.
Dr. C. Daniel de Deus — Advogado Ecs. S. José, 81-sob. Tel. C. 1631.

MEDICOS

Dr. Luiz Ramos — P. Saenz Pena, 3. R. Conde Bomfim 185. Tel. V. 1639.
Dr. I. Malagueta — R. do Carmo, 5. (Esq. de S. José) Tel. 2652. C.
Dr. A. Pamplona — Medeiros Passaro, 27, Tijuca. V. 1276, 1º de Março 13. N. 5303, das 14 ás 16 horas.
Dr. Henrique Duque — Rodrigo Silva n. 5. Resid.: R. Ibituruna, 73.
Dr. Moncorvo — (Creanças). Had. Lobo, 61 (3 hs). Moura Brito, 58.
Dr. Bandeira Rodrigues — Mar. Floriano n. 154. 3ªs. 5ªs e sabs. 1 ás 2 1|2.
Dr. W. Schiller — (Mentaes e nerv.) R. M. Olinda (1-3). Tel. S. 2404.
Prof. Eurico Villela — S. José 82; 2ªs, 4ªs e 6ªs. A's 5 hs. C. 2393.
Prof. Austregesilo — Cons. doenças nervosas. Praça Marechal Floriano — Edificio do Cine-Theatro Gloria, 3º andar — Telefone C. 1995.
Dr. Flavio de Moura — R. Buarque n. 33. Leme. Tel. Sul, 1052.
Dr. José Bastos d'Avila — Rua 7 de Setembro 231, (das 4 ás 6 hs.) res.: rua Gal. Polydoro 185. Tel. S. 2748.

MEDICOS ESPECIALISTAS

Dr. Renato de Souza Lopes, prof. da Fac. — Doenças do app. digest. e nervosas. Raios X — S. José, 39.
Dr. Nelson Miranda — Mol. das senhoras, syphilis, vias urinarias e tumores malignos. R. Carioca, 48. C. 1525. Res.: V. 1649.
Dra. Ursulina (Senhs. e creanças) — Av. 28 de Set. 182. Tel. V. 2104.
Dr. A. F. da Costa Junior — (Ass. da Fac.) Pelle, syphilis, tumores. Radiumtherapia R. Conceição, 153.
Dr. Werneck Machado — (Pelle e syphilis). Largo da Carioca, 11, 1º and.
Dr. Guilherme Eisenlohr — (Tuberculose), com 34 annos de pratica. Rua Marechal Floriano Pexoto, 44, das 12 ás 5 horas.
Dr. Murillo de Campos — D. mentaes e nervosas. Carioca, 28, ás 2 hs.
Dr. M. Gonçalves Paes — Tratamento conservador do utero e ovarios. Novos processos de cura. Av. Mem de Sá 45, 1º, 3 ás 6. C. 404.
Dr. Montenegro Villela — Coração e pulmões. Raios X. Cons.: r. Carioca, 48. Chamados V. 5551.
Dr. J. Pacifico — V. urinarias e rheumatismos. Av. Mem de Sá, 335.
Prof. Dr. Rabello — Syphilis, doenças da pelle. Trata os tumores e doenças da pelle pelo radium e outros agentes physicos. — Assembléa n. 85.

Cl. creanças, Heliotherapia
DR. MASSILON SABOIA
com prat. hosp. Europa e N. America 52. Russell. B. M. 1603. Cons. 3 hs.

CIRURGIA, MOL. SENHORAS VIAS URINARIAS

Dr. Eugenio Decourt — Consultas diarias — Assembléa, 34, de 3 ás 5 hs.
Dr. Osorio Mascarenhas — Av. Rio Branco, 257 (3 ás 5). C. 940.
Dr. Rego Lins — Cons. Av. Rio Branco 175, das 3 ás 5. Res.: Bambina 37.

PARTOS E MOLESTIAS DAS SENHORAS

Dr. Daciano Goulart — R. Uruguayana, 35. (4 ás 6). Tel. C. 3762.
Dr. Camacho Crespo — R. Conde de Bomfim 577 Tel. V. 1171.

PARTEIRAS

Mme. Virginia Madruga — Parteira dip. Cons. e residencia: á rua General Bruce, 98. Phone Villa 149. Consultas 2ªs, 4ªs e 6ªs. das 2 ás 5. Acceita parturientes em sua casa de Saude Sta. Maria. Diarias de 10 a 30 mil réis.

CASAS DE SAUDE

Casa de Saúde e Maternidade dos Drs. A. Hygino
R. Haddock Lobo, 13. V. 1859. Installações modernas, preços modicos.

OLHOS, GARGANTA, NARIZ E OUVIDOS

Dr. Raul David de Sanson — S. José, 43, 1º, das 2 ás 5. Tel. C. 5197.

HOTEIS E PENSÕES

Hotel Avenida — O mais importante do Brasil. End. telegr. "Avenida".

OS MELHORES CAFÉS

Café Ideal — Sempre puro. Dep. rua Saude 142 e 150. Tel. 707. Norte.

CORRETORES DE FUNDOS PUBLICOS

Lucrecio Fernandes de Oliveira, Rua 1º de Março, 83. Tel. 4468. Norte.

COLLEGIOS

Colegio Sylvio Leite — (Com juntas examinadoras officiaes). — Rua Maria e Barros 258 — Tel. V. 1252. Matriculas abertas para as turmas especiaes de exames de admissão ao 1º anno do curso secundario. (10531) 3

(6025)

Mala Real Ingleza

E COMPANHIA DO PACIFICO

Proximas sahidas para a Europa

Almanzora	24 de Out.	Arlanza	20 de Março
Desna	26 de Out.	Alcantara	4 de Abril
Andes	4 de Nov.	Demerara	12 de Abril
Asturias	14 de Nov.	Almanzora	17 de Abril
Demerara	23 de Nov.	Darro	26 de Abril
Arlanza	29 de Nov.	Andes	1 de Maio
Avon	7 de Dez.	Deseado	10 de Maio
Darro	7 de Dez.	Arlanza	15 de Maio
Almanzora	20 de Dez.	Desna	24 de Maio
Deseado	21 de Dez.	Alcantara	31 de Maio
Andes	3 de Jan.	Almanzora	12 de Jun.
Desna	4 de Jan.	Demerara	21 de Jun.
Arlanza	24 de Jan.	Asturias	21 de Junho
Demerara	1 de Fev.	Andes	3 de Jul.
Almanzora	13 de Fev.	Darro	5 de Jul.
Darro	15 de Fev.	Arlanza	17 de Jul.
Andes	27 de Fev.	Deseado	19 de Jul.
Deseado	1 de Março		
Desna	15 de Março		

Todos os paquetes da série "A" escalam em Pernambuco, excepto "ASTURIAS" e "ALCANTARA".

O magnifico e rapido paquete

Almanzora

sahirá no dia 24 do corrente para Pernambuco, Madeira, Lisboa, Vigo, Cherburgo e Southampton.

Proximas sahidas para o Rio da Prata
ANDES .... 22 do corrente
HIGHLAND PIPER .... 26 do corrente

Para Montevidéo e portos do Pacifico
OROPESA .... 26 de Outubro

SERVIÇOS DE CARGA
Para Havre, Antuerpia, Rotterdam:
Hamburgo, Londres e Liverpool:
SOMME .... 18 de Outubro
SILARUS .... 1 de Novembro

Para passagens e mais informações com a

MALA REAL INGLEZA
Avenida Rio Branco n. 51 - 55
Caixa do Correio 25
Telephone N. 8.000 - Norte

A Vida de Mme. Zizina
ou O LIVRO DOS TALISMANS
Leiam essa obra, á venda em todas as livrarias ou Na AVENIDA PASSOS, 27 com M. CAMARA. (10488)

ANNUNCIOS

Dentaduras duplas, das mais aperfeiçoadas e confeccionadas pelo laureado especialista Dr. Silvino Mattos. Preços rasoaveis. Rua 7 de Setembro, 231. Phone: Central — 1.555. (A 20256) R

CASA
Compra-se uma em Copacabana, até 50:000$000. Tratar: Telephone Ipanema 1400. (A 28490)

Carroça Gary por 200$000
Vende-se uma; informes com Santos, phone Central 333. Rua Muratori, 21, Lapa. (A 28662)

QUEREIS GANHAR FACILMENTE 300$000?
Agenciae a venda de um sitio, com 10.000 metros quadrados, situado em continuação da cidade de Magé, que além de estar hoje saneada pela Commissão Rockfeller, tem agua encanada, luz electrica, distante hora e meia desta capital pelas estradas Therezopolis e Leopoldina e meia hora de lancha de Paquetá, pois faz frente para a bahia de Guanabara, onde o transporte dos productos é garantido. A venda de cada sitio é em sessenta prestações mensaes de 50$000; photographias com o sr. A. Santos, á rua Muratori, 21, Lapa, nesta capital. Telephone Central 333. (A 28663)

VAREJO DE CIGARROS
Vende-se um fazendo bom negocio. Rua Visconde Rio Branco, 37. (A 29168)

(202) FOLHETIM DO "CORREIO DA MANHÃ"

OS ERROS DA MOCIDADE

POR

Xavier de Montépin

Profundamente fatigado dessa existencia de acasos e de aventuras que levava havia tantos annos, Raul não via felicidade dali em deante senão numa vida tranquilla e suave, sem perigos e sem [illegible] n'algum retiro agradavel [illegible] ao lado de Joanna [illegible] sua mulher.

Para que a realização desse [illegible] fosse possivel, era preciso que deixasse a França [illegible]

Raul resolveu-se, pois, a partir e estabelecer-se em Inglaterra [illegible]

Quanto a Hebe brevemente saberemos que [illegible]

[illegible] ção ou um *cutter*, procurando assim um meio facil e seguro de se transportar ás costas da Inglaterra com sua amada Joanna e aquelles dos seus companheiros que julgasse conveniente levar comsigo.

Não lhe convinha embarcar no Havre, onde a policia costuma exercer uma activa vigilancia, e onde já deviam ter chegado ordens que lhe diziam respeito.

Tinha, portanto, que escolher entre os numerosos portos [illegible] da Normandia.

[illegible] annunciou a Joanna que tinha novamente que a deixar por uma ou duas semanas, mas que esta seria a ultima separação.

[illegible]

Ali apresentou-se como um rico negociante de [illegible], que desejava adquirir um navio para estabelecer commercio com Bordéos e Inglaterra. Comprou a um armador [illegible]

Feito isto, e achando-se o personagem [illegible] cutter que [illegible]

[illegible] a outra, Raul pôz-se a caminho para ir ao castello da Baume.

Quando se apeou em frente do castello dos Fantasmas, a primeira pessoa que viu foi Thiago.

— Por cá tudo tem ido bem? perguntou o cavalheiro a Thiago que o vinha receber.

— Sim, senhor cavalheiro, tudo.

— A senhora de la Tremblaye?

— Está uma maravilha e espera-o com impaciencia.

— A presa?

— Não lhe tenho deixado faltar pão nem agua; [illegible]

— Tem razão de estar socegada [illegible]

— O senhor cavalheiro tenciona [illegible]

— Sim, respondeu Raul [illegible]

Depois accrescentou:

— Vae prevenir os nossos [illegible]

— Sim, senhor cavalheiro.

Raul entrou [illegible] quarto de Joanna, [illegible] quanto o escudeiro ia desempenhar a sua missão.

*
* *

Duas horas depois, os moedeiros falsos achavam-se todos no sitio designado pelo seu chefe supremo, que os não fez esperar.

— Meus amigos, lhes disse elle, a nossa associação, tão florescente até agora, chegou ao seu termo. As poderosas protecções que nos esteiavam e nos permittiam arrostar com todos os agentes do intendente da policia, desappareceram.

"Sei de um modo, infelizmente muito certo, que daqui a uns dias virão cercar-nos neste castello como se cercam as raposas nos seus covis, e que só nos restarão duas alternativas, a de nos entregar e morrer ignominiosamente rodados na praça da Grève á vista de uma multidão feroz e ebria de alegria, ou resistir até ao derradeiro suspiro do ultimo de nós, e enterramo-nos sob as ruinas destas abobadas, que faremos saltar.

Evitemos estas funestas extremidades, visto que ainda o podemos fazer.

[illegible] rem-se e vão para onde os levar o acaso ou a sua fantasia...

Daqui a tres dias deixo a França para não voltar mais a ella...

Se houver alguns que queiram ligar-se á minha fortuna e acompanhar-me não os abandonarei, e para toda parte para onde eu fôr, leval-os-ei commigo.

Decidam o que querem fazer, mas decidam-n'o já.

. . . .

Depois do inevitavel tumulto que se devia seguir a um discurso do genero em que acabava de fazer o cavalheiro de la Tremblaye, os moedeiros falsos tomaram rapidamente o seu partido.

Sómente dois destes mostraram desejos de acompanhar Raul. Os outros preferiram dispersar-se.

O cavalheiro entregou-lhes a chave da casa onde estava o dinheiro, e emquanto que elles se precipitavam sobre aquellas riquezas de mau quilate, mas que nem por isso deixavam de ser riquezas muito reaes, o mancebo saiu dos subterraneos.

No cimo da escada encontrou Thiago que havia assistido, immovel e mudo, á scena precedente.

— Nem mesmo te pergunto se [illegible]

[illegible] vez que deixamos a França daqui a tres dias, supplico-lhe um favor...

— Qual é?

— O de dispensar o meu serviço e permittir-me que me ausente por vinte e quatro horas.

— Aonde queres ir?

— A Paris.

— Tens muito empenho nisso?

— Oh! sr. cavalheiro, muito.

— Negocios de coração, não é verdade? disse Raul sorrindo-se.

Thiago não respondeu, e o cavalheiro concluiu que tinha acertado.

— Se hesito em te conceder a licença que me pedes, proseguiu, é porque receio que em Paris sejas reconhecido, e que isso te faça correr algum perigo.

— Ah! o senhor cavalheiro póde estar socegado, porque me hei de disfarçar completamente e armar-me até aos dentes.

— Pois bem, pódes ir... quando queres partir?...

— No mesmo instante.

— E quando voltas?

— Amanhã, á noite.

— Não tens mais demora, não é assim?

— O senhor cavalheiro sabe [illegible]

— Encarrego-me eu de o fazer.

Thiago agradeceu a seu amo, e depois do tempo restrictamente necessario para se desfigurar, isto é, para fazer o semblante muito queimado e cheio de profundas rugas, e para envergar o trajo de soldado reformado que já conhecemos, montou a cavallo e partiu. A immensa catana de que já falamos honrosamente batia nos flancos do pobre animal.

*
* *

Pelo decurso do dia seguinte, todos os moedeiros falsos tinham deixado o castello de la Baume, á excepção de dois homens que queriam acompanhar a Inglaterra o nosso heroe. Os subterraneos estavam silenciosos e desertos.

Raul, já em trajo de viagem, isto é, completamente vestido de velludo preto, metteu na algibeira da casa um frasquinho coberto com um papel preto, debaixo do braço esquerdo um enorme pão, com a mão direita pegou numa bilha cheia de agua e de dimensões pouco ordinarias, depois, munido de um pesado mólho de chaves, desceu aos subterraneos. [illegible]

[illegible] carcerada pelo menos para oito dias.

LXXXII

Raul e Hebe

Raul abriu a ultima porta, e parou por um instante no mais elevado dos degráos de pedra que desciam á masmorra.

Antonia Verdi voltou lentamente a cabeça e contemplou Raul.

— E' o senhor, Raul, disse ella então com uma voz desconhecida e quasi indistincta, o senhor que veiu, em logar do seu escudeiro, é que um novo golpe vae ferir... mas, seja elle qual fôr espero-o sem receio; tenho soffrido tanto que já não posso soffrer mais sem morrer... e a morte é o livramento.

— Tem razão, Hebe, respondeu Raul com serenidade, trago-lhe com effeito o livramento. A porta deste carcere vae fechar-se para não se abrir. A senhora vê neste momento um rosto humano pela ultima vez...

Emquanto Raul pronunciava estas palavras, Antonia Verdi sentia despertar-se-lhe aquelle amor ardente da vida que nunca se extingue, mesmo nos corações [illegible]

LEILÕES

A MUTUANTE (S.A.)

Rua 7 de Setembro, 179

Leilão de penhores em 21 de Outubro

Os prasos das cautelas vencidas sem reformados até a vespera, serão vendidos em Bolsa os titulos de cauções vencidas, cujos prasos não tenham sido reformados até o fim do corrente mez. (A. 26427)

Leilão de Penhores Em 28 de Outubro de 1926 Dias & Moysés Rua Imperatriz Leopoldina 14

Fazem leilão de todos os penhores vencidos e avisam aos senhores mutuarios que podem reformar ou resgatar as suas cautelas até á vespera do dia do leilão. (A 27906)

Leilão de Penhores

Amanhã, 20 de Outubro de 1926

CASA GONTHIER Henry e Armando 45, Rua Luiz de Camões, 47 (A 27590)

Implorando a caridade

ANGELA PECURANO, viuva, com 86 annos de edade, completamente cega e paralytica.
MARIA VENTURA, de 96 annos de edade, viuva.
PAULINA DE FIGUEIREDO, viuva, com tres filhos e impossibilitada de trabalhar.
ENTREVADA, rua do Chichorro, casa XVIII, doente, impossibilitada de trabalhar, tendo duas filhas, sendo uma tuberculosa.
CARLOTA, pobre velhinha sem recursos.
ELVIRA DE CARVALHO, pobre cega e sem amparo de familia.
FRANCISCA DA CONCEIÇÃO BARROS, cega de ambos olhos e aleijada.
UM INFELIZ ALEIJADO.
FELICIANA LUCAS, viuva, paralytica.
VIUVA SANTOS, com 68 annos de edade, gravemente doente de molestias incuraveis.
JULIETA — EMILIA, duas pobres irmãs.
[illegible] — pobre ceguinha sem auxilio de ninguem.
VIUVA SOARES — Sem poder trabalhar.
JOSEPHINA GUIMARÃES DA SILVA, viuva com filhos e sem recursos.

COZINHEIROS

PRECISA-SE de boa cozinheira, na rua Barão de Petropolis n. 75, casa 30. (A 28668) A

PRECISA-SE de uma cozinheira e de uma lavadeira, que durmam no aluguel; rua Carolina Meyer n. 37, E. de Meyer. (A 28589) A

PRECISA-SE de cozinheira do trivial; praça da Republica n. 227, junto á E. de Ferro. (A 28581) A

CREADOS

PRECISA-SE de uma empregada para arrumar e coupear; rua Coronel Figueira de Mello n. 293, São Christovão. (A 29220) B

PRECISA-SE de perfeita arrumadeira, que coupée, na rua Francisco Octaviano n. 177, Copacabana; paga-se bem. (A 28366) B

EMPREGOS DIVERSOS

AULAS de chapéos. Desejam ser chapeleiras com poucas lições? Systema rapido moderno. Capricho e perfeição. Cattete n. 94. Tel. B. M. 2701. (A 28430) C

COPEIRA e arrumadeira — Precisa-se uma que dê referencias; rua Campos Salles n. 29. (A 28478) C

PRECISA-SE um empregado; rua Nacional n. 55, ilha de Paquetá. (A 29213) C

RAPAZ de boa apparencia sabendo ler e escrever, com muito boas referencias de sua conducta, deseja encontrar collocação num escriptorio de qualquer natureza. Não tem pratica, mas é diligente. Por favor telephonar para Sul 405. (A 29161) C

RAPAZ de 16 annos, conhecendo portuguez, francez e allemão, procura collocação em escriptorio (não no commercio), cartas a A. W. T. nesta redacção. (A 28476) C

CENTRO

ALUGA-SE um bom consultorio para medico, á rua Uruguayana numero 31. (A 29060) D

ALUGAM-SE baratos, bons escriptorios, á rua do Rosario n. 161, com todo o conforto. Trata-se no mesmo, proximo á rua do Ouvidor. (A 27899) D

ALUGA-SE um bom armazem á rua S. Pedro n. 117, sobrado. (A 28530) D

ALUGA-SE o grande 1º andar da rua 7 de Setembro n. 48, canto da Quitanda, proprio para escriptorios. (A 28625) D

ALUGA-SE uma sala propria para escriptorio, á rua do Rosario, 115, 1º andar. Trata-se na loja, com o senhor Eduardo. Tabellião Roquette. (A 28518) D

ALUGAM-SE 2 salas de frente proprias para escriptorio e tratamento. Av. Henrique Valladares n. 17. (A 29187) D

ALUGAM-SE quarto e sala de frente com ou sem pensão, a pessoas de tratamento. Av. Mem de Sá, 190. (A 29152) D

ALUGAM-SE dous quartos mobilados, sendo um de frente, com ou sem pensão e todo o conforto; tem telephone. R. do Rezende n. 77, sobrado. (A 29159) D

ALUGA-SE o 1º andar da avenida Gomes Freire n. 14. Trata-se á rua Municipal n. 21, sobrado. (A [illegible]) D

ALUGA-SE o esplendido 2º andar do largo de S. Francisco, 14; esquina de Ouvidor; trata-se no 1º andar. [illegible] D

ALUGA-SE bom escriptorio, claro e arejado, com luz, limpeza e telephone. Rua do Ouvidor n. 58, sobrado. (A 28551) D

ALUGA-SE um quarto mobilado a rapaz. Casa socegada, com pensão. Rua Senador Dantas n. 86. (A 28544) D

ALUGA-SE uma sala de frente mobilada, a casal ou cavalheiro. Av. Gomes Freire n. 91, sobrado. (A 28187) D

ALUGA-SE um quarto de frente, mobilado, a casal de tratamento ou moços, á rua Senador Dantas n. 77, sob. (A [illegible]) D

ALUGA-SE na rua Paulo de Frontin n. 16, 1º andar, [illegible] (A 28661) D

ALUGA-SE em casa de familia um quarto a casal ou cavalheiro, á rua Sylvio Romero n. 18. (A 28646) D

ALUGA-SE uma casa com tres quartos, 2 salas e mais dependencias. Rua Paulo de Frontin n. 16, terreo. (A 28566) D

ALUGAM-SE quartos com pensão a rapazes do commercio, [illegible] Rua Francisco Muratori n. 16. (A 29213) D

ALUGA-SE uma boa sala e [illegible] Luiz de Camões n. 112. (A 28607) D

PRECISA-SE alugar, em casa de familia, sala de frente com pensão, [illegible] ponto não muito distante do centro [illegible] (A 28623) D

SALA luxuosa, para casal [illegible] (A 28606) D

SOBRADO. Aluga-se na rua Assembléa [illegible] (A 28535) D

CATTETE

ALUGA-SE um appartamento ou sala, luxuosamente mobilado com ou sem pensão. Rua Buarque de Macedo n. 8, Flamengo. (A 29126)

ALUGAM-SE excellentes appartamentos de frente, bem mobilados e com pensão de primeira ordem, em casa de todo conforto a casal ou senhores do commercio. Rua Silveira Martins n. 111. (A 29077) E

ALUGA-SE um quarto bem mobilado para um casal ou cavalheiro do commercio, em casa de familia, e tambem uma sala nas mesmas condições, sem pensão. Largo do Machado, 41. (A 29050) E

ALUGAM-SE sala e quarto em casa de familia, com ou sem moveis e pensão; rua Andrade Pertence, 40. Tel. B. Mar 4039. (A 27962) E

ALUGA-SE um bom quarto mobilado, em casa de pequena familia de tratamento, rua Marquez de Abrantes n. 34, largo do Machado. (A 29148) E

ALUGA-SE em casa de familia uma boa sala mobilada a casal sem filhos ou a moços do commercio; rua Silveira Martins n. 84. (A 29148) E

ALUGA-SE em casa de familia um quarto mobilado bem arejado, a cavalheiro de fino trato. Rua Almirante Tamandaré n. 38. (A 28289) E

ALUGAM-SE commodos para casaes ou rapazes do commercio, com mobilia e sem pensão, á rua da Gloria n. 6. (A 29117) E

ALUGAM-SE salas e quartos mobilados, em casa nova; ver e tratar á rua do Cattete n. 97, 1º andar. (A 28638) E

ALUGAM-SE confortaveis salas e quartos de frente, bem mobilados, com optima pensão a casaes distinctos ou cavalheiros de tratamento. Pensão Familia Flamengo. Corrêa Dutra n. 29. (A 28661) E

ALUGA-SE á rua Benjamin Constant n. 9, um ou dois quartos ricamente mobilados, sendo um com entrada independente. (A 29235) E

ALUGA-SE sala de frente mobilada, com ou sem pensão a casal ou cavalheiro. Rua Candido Mendes, 67. (A 29178) E

ALUGA-SE uma linda sala ricamente mobilada em casa de um casal sem filhos, entrada independente, rua Santa Christina n. 28. (A 29172) E

HOTEL-ALENCAR — Optimas salas de frente e quartos, no mesmo hotel, com ou sem pensão; preços modicos. Praça José de Alencar n. 8. (A 28459) E

QUARTO — Aluga-se a um ou dois rapazes, em casa de casal distincto, proximo aos bondes do mar e com agua corrente. Telephone B. M. 1852. (A 29020) E

QUARTO bem arejado, mobilado e com pensão de primeira ordem, aluga-se a casal ou cavalheiro de tratamento. Preço modico. Rua Silveira Martins n. 70. (A 27910) E

TO LET — Nicely furnished room, moderate price. Near seabathes. R. Bento Lisboa 180 (largo do Machado). (A 29102) E

SALA de frente e quarto mobilados a familia, [illegible] Aluga-se na rua do Cattete n. 84. (A 27814) E

LARANJEIRAS

ALUGA-SE um predio á rua Mourão do Valle [illegible] Trata-se á Avenida Rio Branco n. 136. (A 28378) F

ALUGA-SE uma casa á rua Ypiranga n. 110, á familia de tratamento. (A 29179) F

SALA e quarto independente, aluga-se a casal ou cavalheiro distincto. Rua Guanabara n. 36. Laranjeiras. (A 28497) F

ALUGA-SE um quarto, [illegible] 356. (A 28406) F

VENDE-SE uma casa nas Aguas Ferreas, [illegible] vista a rua do [illegible] (A 29022) F

BOTAFOGO

ALUGA-SE por 450$ o predio da rua Muniz Barreto n. 24, com 3 quartos, 2 salas e mais dependencias; [illegible] Março n. 8. (A 27978) G

ALUGA-SE, bonita sala de frente e quarto; preço modico, com bons bondes [illegible] (A 29177) G

ALUGA-SE em casa de familia conhecida, em rua transversal, [illegible] (A 29175) G

ALUGA-SE [illegible] (A 29200) G

ALUGA-SE [illegible] predio 131 [illegible] (A 28615) G

ALUGA-SE casa em [illegible] (A 28620) G

ALUGA-SE [illegible] Marquez de [illegible] (A 28632) G

ALUGA-SE o confortavel predio da rua Marquez de Olinda, 47, com [illegible] (A 28411) G

PALACETE em Botafogo — Aluga-se [illegible] 155 [illegible] 96, 3º andar. (A 29228) G

COPACABANA

ALUGA-SE, em Ipanema, á rua Maria Quiteria n. 53, [illegible] 387. (A 28383) H

ALUGAM-SE quartos mobilados, juntos ou separados, em casa de familia. Rua Salvador Corrêa n. 62, [illegible] (A 28502) H

ALUGA-SE um predio novo com 3 quartos, [illegible] (A 28477) H

ALUGA-SE [illegible] (A 28535) H

ALUGA-SE [illegible] garage, [illegible] 232. (A 28501) H

ALUGA-SE [illegible] esplendido [illegible] Phone [illegible] (A 28606) H

ALUGA-SE [illegible] durante [illegible] (A 28187) H

ALUGA-SE [illegible] (A 29102) H

ALUGA-SE [illegible] Leopoldo, Copacabana, [illegible] terreno; [illegible] manhã (A 29202) H

ALUGA-SE [illegible] (A 29224) H

ALUGA-SE [illegible] independente [illegible] Telephone [illegible] (A 28618) H

ALUGA-SE [illegible] (A 28093) H

CASA bem mobilada, propria para pequena familia de tratamento, pagando o aluguel mensal de 500$, traspassa-se a quem ficar com o mobiliario que guarnece a mesma, á rua Toneleiros n. 177. Póde ser vista a qualquer hora. (A 29146) H

RIO COMPRIDO

APPARTAMENTO. No palacete da rua Haddock Lobo, esquina da avenida Paulo de Frontin, com elevador e installação sanitaria completa, tres peças; preço modico. Restam apenas dois appartamentos. Tambem tem quartos com luz electrica e banhos frios e quentes, de 150$ para cima. (A 27014) I

ALUGA-SE um armazem, serve para negocio ou officina ou moradia de familia, á rua da Estrella, 4. (A 29210) I

ALUGAM-SE as casas de moveis, [illegible] (A 28604) I

ALUGAM-SE [illegible] (A 28307) I

ALUGAM-SE [illegible] Avenida Paulo de Frontin n. 73. (A 28550) I

TIJUCA

ALUGA-SE o predio n. 207 da rua Lins e Vasconcellos; 7 quartos, 2 salas, etc.; as chaves estão no n. [illegible] Villa 1309. (A [illegible]) K

ALUGA-SE á rua Visconde de Itamaraty, lado do Derby-Club, á pequena familia de tratamento, predio novo, [illegible] (A 28236) K

ALUGA-SE [illegible] (A 28512) K

ALUGA-SE [illegible] (A 28603) K

ALUGA-SE [illegible] as commodidades, entrada automovel. Rua Araripe Junior n. 53. Andarahy. Chaves no mesmo, de 1 ás 5 da tarde. Trata-se na rua Piratiny, 12, Tijuca. (A 29210) K

ALUGA-SE uma casa, 4 quartos, 410$, á rua Barão Homem de Mello n. 63. Muda. Ver das 3 ás 5. Chaves na rua Conde de Bomfim, 651. Tratar telephone Sul 1511. (A 28650) K

PREDIO NOVO — Aluga-se, acabado de construir, todo o conforto, com dois pavimentos, 5 quartos, quarto de banho com todos apparelhos, demais dependencias e garage; rua Derby-Club n. 203. Chaves na rua Conselheiro Olegario n. 32. Trata-se na rua Bandeirantes n. 32. Tel. Villa 1089. (A 28546) K

SALA de frente e quarto, com ou sem pensão, em familia de tratamento. Rua Conde de Bomfim, 190. (A 29166) K

SÃO CHRISTOVÃO

ALUGA-SE uma casa com quatro quartos, duas salas, banheira, chuveiros, fogões a gaz e a lenha, quintal e bidé, na Avenida Pedro Ivo n. 61, casa 41. Trata-se na casa 49. Aluguel 400$000. (A 27946) L

ALUGA-SE um espaçoso quarto em casa de familia decente, a casal sem filhos ou a rapazes do commercio, com ou sem pensão a 450$ o casal; rua Conde Leopoldina n. 48, São Christovão. (A 28612) L

VILLA ISABEL

ALUGA-SE uma esplendida casa numero 8 da Villa Hortencia, na avenida 28 de Setembro n. 316, com 3 quartos, 2 salas, cozinha e demais dependencias; as chaves estão na casa n. 3 e trata-se com o sr. Santos, á rua de S. José n. 55, sobrado. (A 28388) M

ALUGA-SE á rua Cabuçú n. 153, casa III, com duas salas, dois quartos, cozinha, quintal. Bondes á porta Lins de Vasconcellos. Preço 200$ e taxas. (A 28403) M

ALUGAM-SE bons e espaçosos quartos com janellas para o jardim, com ou sem mobilia ou pensão, a casaes ou moços. Rua Senador Nabuco n. 14. Villa Isabel. Ponto de 100 réis. (A 28500) M

ALUGA-SE uma esplendida casa com todo o conforto para familia de tratamento, com garage e grande terreno; ver á rua Torres Homem, 86; chaves no n. 88. (A 28616) M

ALUGA-SE uma casa estylo moderno com entrada no lado, 3 quartos, 2 salas e demais commodidades para pequena familia de tratamento; aluguel mensal 380$; está aberta das 8 ás 17 horas; rua Engenheiro Rocha Fragoso n. 45, Villa Isabel, junto no Boulevard 28 de Setembro; trata-se no theatro Phenix, 2º andar, escriptorio de M. Pinto, com o sr. Pedro, das 10 ás 17 horas. (A 29176) M

ANDARAHY

ALUGAM-SE as casas novas da rua Amaral ns. 70 e 74; trata-se á rua Ouvidor n. 71, 1º andar (elevador). (A 280524) N

ALUGA-SE uma casa á rua Barão de Itaipú n. 112, proximo do ponto de 100 réis do Uruguay, com 2 quartos, 2 salas, fogão a gaz, banheiro e quintal; chaves no botequim da esquina. (A 28470) N

ALUGA-SE boa casa com tres quartos e mais dependencias, proximo dos bondes; rua Araripe Junior n. 9, Andarahy. (A 20130) N

ALUGAM-SE as casas novas da rua Amaral ns. 70 e 74. Trata-se no elevador da Casa David, á rua do Ouvidor n. 71-73. (A 28457) N

ESTACIO

ALUGAM-SE dois bons e confortaveis predios da rua Dr. Pessoa de Barros n. 10 e 12, das 8 ás 18 horas da tarde. (A 28590) O

ALUGA-SE uma boa casa para familia, com tres quartos, duas salas, cozinha, banheiro e outras dependencias, acabada de pintar e outros melhoramentos, á travessa do Guedes n. 39, aluguel 400$. Trata-se á rua do Senado n. 230; chaves na mesma. (A 28578) O

LAPA

ALUGA-SE o magnifico sobrado da rua da Lapa n. 19, com quatro quartos, e demais dependencias, fogão a gaz, installação electrica, banheiro, dois water-closets, etc. Aluguel 600$; exige-se fiador idoneo. Chaves na pharmacia em frente (Lapa 18). Tratar com o dr. Sylvio, das 10 ás 12 e das 2 ás 4. Tel. Norte 8018. (A 27775) P

ALUGA-SE uma sala bem mobilada com todo o conforto para casal ou cavalheiro rua Conde de Lage, 21 — Lapa. (A 28442) P

ALUGA-SE quarto mobilado. Praia da Lapa n. 68, sobrado. (A 28410) P

A senhor do commercio de todo o respeito aluga-se um quarto em casa de um casal. Unico inquilino. Tratar á rua da Lapa n. 43, sobrado. (A 28506) P

ALUGA-SE uma sala bem mobilada para casal ou solteiro. Rua Taylor n. 5. (A 28576) P

ALUGAM-SE quartos mobilados para rapazes do commercio, 80$, 100$ á rua Augusto Severo n. 50. Praia da Lapa. (A 29196) P

SALAS e quartos, alugam-se mobilados, de frente, no mar, com ou sem pensão. Augusto Severo n. 50. Praia da Lapa. Tel. C. 528. (A 29196) P

CATUMBY

ALUGA-SE um magnifico quarto com ou sem mobilia. Rua Eleoni de Almeida n. 14, Catumby. (A 28585) R

ALUGA-SE para casal sem filho um quarto bem arejado com direito á sala e cozinha e o mais, em casa de pequena familia. Travessa Marietta n. 14, ponto do bonde Coqueiro, Catumby. (A 29218) R

ALUGA-SE por 350$ mensaes o predio de dois pavimentos da rua Navarro n. 91, com 4 quartos, 2 salas, jardim e pomar. Trata-se no mesmo. (A 28466) R

SANTA THEREZA

BONITA SALA, com varanda, bem mobilada, aluga-se a pessoas de fino trato, com pensão, logar fresco e socegado, linda vista, gr. jardim, etc., á rua Oriente n. 89, Santa Thereza, 15 minutos da Carioca. (A 29138) S

MANGUE

ALUGAM-SE os sobrados á rua Senador Euzebio n. 352 e 354, e os pavimentos terreos ns. 318 e 352 A, mesma rua; trata-se na Secretaria da Ordem de S. Francisco de Paula; as chaves acham-se no botequim da esquina da rua João Caetano. (A 29135) T

SUB. CENTRAL

ALUGA-SE grande casa na rua Pedro Carvalho n. 103, Meyer. (A 29091) U

ALUGAM-SE as casas ns. 31 e 35 da rua Heloisa, Engenho Novo, com todas as commodidades, fogão a gaz, banheiro, etc. Chaves no numero 33. Trata-se á travessa de São Francisco n. 9, 2º andar, sala 11. (A 29015) U

ALUGA-SE á rua Goyaz n. 83-A, esplendida casa, [illegible] (A 28400) U

ALUGA-SE por 350$ uma casa n. 36, da rua Goyaz, [illegible] Peixoto & C. (A 28510) U

ALUGA-SE confortavel casa com 6 quartos, [illegible] (A 28526) M

ALUGA-SE esplendida casa com seis quartos, 2 salas, [illegible] Bocca do Matto, [illegible] sobrado. (A 28664) M

ALUGA-SE [illegible] As chaves á rua Getulio n. 42. (A 28640) U

ALUGAM-SE quatro casas, recentemente construidas, sendo tres pelo aluguel de 230$ e taxas e uma pelo de 250$ e taxas, á rua Aquidaban, 189, Bocca do Matto. Meyer. As chaves estão nas mesmas. Trata-se pelo telephone Villa 5713. (A 29222) U

ALUGA-SE á familia de tratamento, casa nova, com 7 commodos, etc., á rua da Matriz do Engenho Novo n. 72. (A 28620) U

ALUGA-SE uma casa renovada, em centro de terreno, com 2 salas, 2 quartos, cozinha, etc. na rua Jacauna n. 20, transversal da rua Assis Carneiro, estação de Piedade. As chaves estão na casa em frente, n. 19, para ver e tratar das 3 ás 5 horas da tarde. (A 29190) U

ALUGA-SE um comodo independente, por 80$ a casal sem filhos ou a rapaz solteiro; rua Visconde de Sta. Cruz n. 68, Engenho Novo. (A 29165) U

ALUGA-SE uma casa nova, pequena, á rua Cardoso, 279. Tratar no 268, Meyer. (A 29204) U

ALUGA-SE a casa II da rua Bella Vista n. 87, Engenho Novo, reformada de novo, com tres quartos, 2 salas, copa, cozinha, W. C., banheiro, tanque, jardim e bom quintal, com esplendida vista; chaves no mesmo. Tratar á rua Marechal Floriano n. 114. Sapataria Veiga. (A 28643) U

CASA NOVA — Aluga-se uma, com ou sem contrato, á rua Jardim n. 17; as chaves no n. 11, casa 1; saltar na rua Barão do Bom Retiro n. 374; com dois quartos, duas salas, quarto de banho, porão habitavel, varanda ao lado e jardim na frente, com entrada para auto; trata-se á rua Mariz e Barros n. 111, com Fidalgo. (A 29024) U

JACAREPAGUA' — Aluga-se esplendida vivenda, com ou sem contrato, com linda vista, luz electrica, grande abundancia d'agua, esgoto e grande terreno, á rua Henriqueta numero II; chaves no n. I, e entrada para esta rua pela Estrada da Covanca. Não se alugando a pessoas enfermas, e tratar com o sr. Reis, á rua de S. Bento n. 26. (A 29203) U

SUB. LEOPOLDINA

ALUGA-SE uma magnifica casa, com porão habitavel, por 220$, á rua Paranhos n. 145, Ramos; as chaves estão defronte. Trata-se na rua Lopes da Cruz n. 29, Meyer. (A 29130) V

ALUGA-SE o predio da rua 24 de Fevereiro n. 111, em Bomsuccesso, E. F. Leopoldina; trata-se no mesmo. (A 28433) N

NICTHEROY

ALUGAM-SE duas salas de frente, independentes, bem mobiladas; preços modicos. Phone 1928. Praia de Icarahy, A-1. (A 27986) W

ALUGA-SE uma casa na praia do Icarahy, rua General Pereira da Silva n. 114, com 2 q., 2 s., etc. Chaves á rua Gavião Peixoto n. 100. (A 27997) W

ALUGA-SE uma grande casa com todo conforto, á familia de tratamento, na rua Boa Viagem, 101, São Domingos. Nictheroy. Praia de banhos. (A 28520) W

ALUGAM-SE uma boa sala de frente e bons quartos, em casa de familia, com pensão. Praia de Icarahy, 11. Phone 2163. (A 18534) W

ALUGA-SE um optimo sobrado para familia de tratamento, perto das Barcas. Rua Dr. Bormann n. 39 — Rinck — Nictheroy. (A 27964) W

ALUGA-SE o predio 662 da rua Noronha Torrezão no Cubango, neste predio funccionou os colegios Nictheroy e Brasil. Informações na mesma rua n. 640. (A 29167) W

VENDAS DE PREDIOS E TERRENOS

CASA e terreno na Muda da Tijuca. Construcção solida e elegante. Condição vantajosa no pagamento. 2:400$000 no inicio da construcção e 2:400$ na entrega das chaves e o restante em 40 prestações de 183$000, depois de estar de posse da casa; trata-se na Edificadora do Lar, Ltda., no largo de S. Francisco n. 23, sala 9, sobrado, lado da egreja. (A 28633) 1

PREDIOS — Vendem-se dez predios á rua do Livramento ns. 179, 181, 183, 185, 187 e 189 e rua João Alvares ns. 38, 40, 42 e 44, em leilão, pelo PALLADIO, sexta-feira, 22 do corrente, ás 4 1|2 horas. (A 19107) 1

TERRENOS, lotes de 1:000$000 a 3:800$000, com 10 x 30. Pechincha. São poucos lotes. A' vista ou prestações, sitos á rua São Miguel, Muda. Saltar na rua Conde de Bomfim, em frente á Ordem da Penitencia e atravessar o campo de football, os terrenos ficam defronte. Tem sempre trabalhadores e encarregado no local, com planta para mostrar. Tambem fazem-se casas a prestações nestes terrenos. Livre e desembaraçado, escriptura á disposição. Para tratar na Edificadora do Lar Ltd., lado da egreja, largo de S. Francisco de Paula n. 23, sala 9, sob. Aos domingos no local. (A 28633) 1

VENDE-SE o magnifico predio á Estrada Nova da Tijuca n. 941, com todas as commodidades para familia. Póde ser visto depois das 10 horas. Preço 80:000$, acceitando-se parte a prazo. Trata-se á rua S. José n. 57, loja. (A 28614) 1

VENDE-SE um bom predio de dois pavimentos, com oito quartos, tres salas, etc. Bairro Paula Mattos, a 10 minutos do centro. Preço 60 contos. Não se admittem intermediarios. Tratar das 8 ás 10 e das 15 ás 17 horas, á rua S. Pedro n. 14, 2º andar, sala 3. (A 29178) 1

VENDEM-SE os predios ns. 174 e 178 da rua Portella, em Madureira; trata-se com o dr. Cruz, á rua Sete de Setembro n. 107, sobrado. (A 28395) 1

VENDE-SE uma boa chacara, predio moderno, optimo logar para a saude, 15 minutos da estação de Anchieta; trata-se á rua do Espirito Santo n. 49, loja, ou na mesma estação, "Armazem Vermelho". (A 28365) 1

VENDE-SE uma casa com tres quartos, duas salas e um bom quintal, á rua D. Faria n. 47; tratar á rua D. Julia n. 9. (A 28454) 1

VENDE-SE uma casa para armazem, com armações, balcão e copa de marmore, á rua Carolina Machado numero 232, Madureira. (A 28528) 1

VENDE-SE por 150 contos residencia apprazivel, 4 quartos dentro, 3 salas, 2 gabinetes, garage, 2 quartos fóra e todo o necessario; Avenida 11 de Novembro; tratar com o proprietario Corrêa, rua Uruguayana n. 49. (A 29132) 1

VENDA DE TERRENOS — Vendem-se optimos lotes nas ruas: Pontes Corrêa, Uruguay, Barão de S. Francisco Filho e adjacentes a Barão de Mesquita e Maxwell (futura Avenida do Rio Joanna), livres e desembaraçados, á vista ou a prazo, em modicas prestações mensaes; trata-se com o proprietario, á rua São Pedro n. 132, sobrado, phone Norte 3259. Bondes: Andarahy-Leopoldo, Barão de Mesquita-Uruguay e Uruguay-Engenho Novo. Saltar no numero 552 da rua Barão de Mesquita. Domingos e feriados, a qualquer hora. (6709) 1

VENDE-SE esplendido terreno de 30 x 32, na Avenida Atlantica, esquina da rua Barroso. Trata-se na Companhia Predial, á rua Treze de Maio n. 64 A (em frente ao theatro Lyrico). (A 7165) 1

VENDE-SE importante lote de terreno de 10 x 50, na Avenida Vieira Souto (Ipanema). Pagamento: parte á vista e maior parte a prazo. Trata-se na Companhia Predial (filial), á rua Treze de Maio n. 64 A (em frente ao theatro Lyrico). (7166) 1

VENDEM-SE superiores lotes de terreno de 16 x 35 e 11 x 35, na Avenida Delfim Moreira, Leblon. Pagamento: parte á vista e maior parte a prazo. Trata-se na Companhia Predial (filial), á rua Treze de Maio n. 64 A (em frente ao theatro Lyrico). (7163) 1

VENDEM-SE dois magnificos lotes de terreno de 12 x 40 e 14.36 (esquina), á rua Hariloff (entre a Avenida Atlantica e rua Copacabana). Pagamento: parte á vista e maior parte a prazo. Trata-se na Companhia Predial (filial), á rua Treze de Maio n. 64 A (em frente ao theatro Lyrico). (7164) 1

VENDE-SE por 22 contos a casa da rua D. Anna Nery n. 152. Ver e tratar Uruguayana 95, Figueiredo. (A 29217) 1

VENDE-SE por 20 contos a casa da rua João Cardoso n. 22. Ver e tratar Uruguayana 95, Figueiredo. (A 29217) 1

VENDE-SE por 40 contos um grupo de 2 predios modernos. Mostra-se e trata-se Uruguayana 95, Figueiredo. (A 29217) 1

VENDE-SE um bom lote de terreno á rua Pereira Barreto, principio de Conde de Bomfim. Informações Villa 2604. (A 29221) 1

VENDAS DIVERSAS

A' rua Uruguayana n. 154, sobrado Vendem-se machinas de costura Singer e de outras marcas para coser e bordar, de 70$ até 450$, novas e usadas. Troca-se e concerta-se. Rua Uruguayana n. 154, sobrado. (A 28552) 2

COMPRAM-SE moveis, pianos, etc., etc., liquidação rapida e paga-se bem. Phone 4405 Norte, com Fernandes. (A 28635) 2

MACHINA Remington. Vende-se á rua 7 de Setembro n. 184. (A 28637) 2

PHARMACIA — Vende-se, em São Paulo de Muriahé, rica cidade do E. de Minas, uma superior pharmacia, com uma venda de 12 contos mensaes, a dinheiro. Informações com o seu proprietario, Edmo Durão de Miranda, na mesma cidade, caixa n. 19. (A 26972) 2

PIANO — Vende-se um, superior, quasi novo, por preço baratissimo; rua Minas Geraes n. 9, transversal a Fonseca Lima — S. Christovão. (A 28623) 2

PIANO — Compra-se um, embora precisando de concerto; paga-se bem. Tel. Central 4307. (A 28522) 2

VIOLINO — Vende-se esplendido violino antigo, de concerto, com dois arcos e estojo de luxo. Ver á Avenida Rio Branco n. 105. (A 28467) 2

VENDE-SE machina de escrever Oliver, em perfeito estado, por motivo de viagem, á rua José Hygino n. 13; preço 250$000. (A 28462) 2

VENDEM-SE uma machina de festonét, uma de ponto de cadeia e cordonet e uma de ponto a jour, todas com motor electrico, á rua Machado Coelho n. 170, Estacio. (A 28428) 2

VENDEM-SE um tapete de 3,5m x 2,5m, e uma machina para costurar, marca Singer, e um jaquetão pelerusia, e uma guarnição para escrever em marmore, tinteiro, faca para abrir cartas, mata-borrão, supporte para abrir folhinhas e supporte para cartas, por preço de occasião. Rua Marquez de Valença n. 51, travessa Conde de Bomfim. (A 27968) 2

VENDE-SE muito barato tudo que existe na Joalheria Valentim; tambem compra, troca, faz e concerta joias com seriedade; rua Gonçalves Dias n. 37. Phone 994 Central. (A 27437) 2

ACHADOS E PERDIDOS

CASA de penhores Arthur Alvim — Rua Luiz de Camões, 40. Perdeu-se a cautela n. 108.889 desta casa. (A 28617) 4

GRUMBACH, Rocha & C. — Praça Tiradentes n. 51. Perdeu-se a cautela n. 70.702 desta casa. (A 27994) 4

GRUMBACH, Rocha & C. — Praça Tiradentes n. 51. Perdeu-se a cautela n. 74.292 desta casa. (A 29102) 4

PERDEU-SE a cautela n. 97.040, da casa de penhores de Adalberto de Andrade, á r. Sete de Setembro, em que já foram tomadas as providencias. (A 29042) 4

PERDERAM-SE duas cautelas do Banco Popular do Brasil, ns. 5.738 e 6.780; pede-se a quem as encontrar o favor de entregar no Banco. (A 29118) 4

PERDEU-SE a caderneta n. 416.266 da Caixa Economica, 3ª serie. (A 28458) 4

TRASPASSA-SE

TRASPASSA-SE casa mobilada ou aluga-se para pensão ou familia, tem grande jardim e espaçosas salas e quartos, e todos confortos no bairro das Laranjeiras; tratar telephone Beira Mar 3156. (A 28498) 5

TRASPASSA-SE esplendida casa mobilada, com quatro quartos, sala de jantar, telephone, encerada, bom banheiro, muito arejada, a quem comprar os moveis. Rua Tavares Bastos n. 11. Cattete. (A 28659) 5

TRASPASSA-SE uma pequena pensão com dez quartos, todos bem alugados, perto do mar e bem conhecida, motivo: dona ter de viajar, aluguel modico; para informações queira dirigir cartas para A. J. M. nesta redacção. (A 28542) S

DIVERSOS

ALUGA-SE a casa da rua Marquez de Valença n. 101, 3 salas, quatro quartos. (A 28664) 3

Antichresis e hypothecas a juros modicos, com J. Pinto, rua do Ouvidor n. 139, 1º andar, sala 8, elevador. (A 29215) 3

A domicilio, reformam-se colchões e lustram-se moveis. Chamados para Hermenegildo. (Norte 3551). (A 27976) 3

Antiguidades Compra-se objectos em prata, ouro, marfim, tartaruga, madreperola, porcellana, moveis antigos em jacarandá, quadros e gravuras. Galeria Esslinger, Avenida Almirante Barroso n. 22 (em frente ao Lyceu de Artes e Officios). Tel. C. 4243. (A 27490) 3

AOS EMPALHADORES — Palha especial para cadeiras a 8$000 o kilo. Buenos Aires n. 149, sobrado. (A 28468) 3

COMPRAM-SE propriedades bem localizadas para renda de 18 % pelo seu justo valor; offertas á Caixa n. 2 do escriptorio do "Jornal do Commercio", á "Empresa". (A. 25622) 3

CAPAS para mobilias e grupos, fazem-se na Casa Verde; rua Senador Euzebio n. 88. Tel. Norte 4079. (6829) 3

COMPRAM-SE roupas usadas e machinas de costura; paga-se mais 25 % do que outra casa, á rua Bento Lisboa n. 65. Tel. B. M. 1842. (A 25893) 3

COMPRA-SE piano ou auto-piano, urgente, para particular, mesmo que precise reparos. Phone 241 Villa. (A 28533) 3

COMPRAM-SE moveis e pianos; moveis avulsos e casas mobiladas, tapetes, louças, crystaes, metaes, cortinas, machinas, cofres, etc., e tudo que represente valor; negocio decidido; chamados a André — Telephone Norte, 6332. (A. 28045) 3

CAVALHEIRO, 30 annos, carinhoso, discreto, sem compromisso, trabalhando no commercio, procura moça, viuva ou solteira, até 20 annos, sympathica e carinhosa, sem compromisso, modestas pretenções, de preferencia que tenha uma occupação, preferindo de moradia nos suburbios, a quem promette auxilial-a conforme se combinar. Cartas para I. C. S., caixa postal n. 382. (A 28610) 3

DA'-SE pensão a domicilio, feita com asseio, na rua S. Christovão n. 99. (A 29231) 3

DA'-SE pensão a 130$ mensaes ou 2$500 avulso, entrega-se a domicilio; rua Conde de Leopoldina n. 48, S. Christovão. (A 28613) 3

DINHEIRO — Emprestimos rapidos a proprietarios. Desconto de duplicatas e promissorias. Mattos, rua Santo Antonio n. 6, 3º (elevador). (A 28527) 3

DINHEIRO — A juros de 12 % ao anno sobre promissorias, contas assignadas, e hypothecas de predios, a curto e longo prazo, com Leão, á rua da Quitanda 63, 1º andar. N. 6245. (A. 28520) 3

Dinheiro

Ao Commercio

Sob promissorias, contas assignadas, hypothecas e caução de titulos a juros reduzidos; solução immediata. Informa-se com Silva, á rua Uruguayana n. 43, 1º andar. (A 26413) 3

DINHEIRO — Sobre moveis, ficando os mesmos em poder do devedor. Quitanda, 51, 2º andar, sala 1. — Alexandre. (A 28556) 3

ELECTRICISTA — Faz todo e qualquer concerto, motores e toda e qualquer installação. Attende chamados. Phone B. M. 1112. (A 28580) 3

HYPOTHECAS — Empresta-se de 10 a 120 contos sobre predios bem localizados, mesmo nos suburbios, a juros de 10 a 12 % ao anno. Rua Uruguayana 96, 3º andar, esquina de Ouvidor, com Alexandre. (A 29225) 3

MASSAGENS estheticas, manicure — Mme. Furtado — Attende seus distinctos clientes em seu consultorio em sua residencia, á rua Cattete, 1, 1º andar. Phone 1112 B. M. (A 27908) 3

MANICURE, massagista, attende a cavalheiros, em seu consultorio. Lavradio n. 8, sala 5. (A 28583) 3

MME. MACHADO — Participa ás Exmas. Senhoras, amigas e freguezas que breve mudará para rua da Lapa 50, sob. Assim como a titulo de reclame liquida um lindo sortimento de vestidos de lã, seda e voil a começar de 20$. Manteaux, capas, tudo chic e moderno, por preços de reclame. R. da Lapa 43, sob. — Tel. C. 2009. (A. 28507) 3

MACHINAS DE ESCREVER. Officina de primeira ordem. Stock de Underwood, Remington, Royal, Corona e outras marcas a preços reduzidos. Largo do Capim n. 8. E. Magalhães. (A 29216) 3

MME. ORIENTAL, espirita vidente trabalha por transmissão de pensamento, lê toda sina da pessoa, incomparavel nos seus trabalhos e nas suas prophecias, consultas todos os dias á rua da Constituição n. 47, 1º andar, telephone Central 2508. (A 28639) 3

MODISTA faz lindos vestidos pelos figurinos, costumes, manteaux, á rua Farias Brito n. 66, Largo Verdun, Andarahy. (A 29186) 3

OFFICINA de estufador e armador, e capas para mobilias — acceitam-se encommendas, á rua Senador Euzebio n. 75, telephone Norte 1326. (A 26654) 3

MÃE MARIA A famosa e renomada cartomante hespanhola, adivinha o presente e o futuro compromettendo-se a fazer qualquer classe de trabalhos por impossiveis que sejam sem nenhum engano. Consultas das 8 ás 5 horas — Rua Visconde do Rio Branco 565, sob., defronte ás barcas, Nictheroy. (A 28495) 3

OPILAÇÃO — Resultado seguro com o PHENATOL — Não exige dieta nem purgantes. A' venda em todo o Brasil. Caixa postal, 2.208.

PENSÃO — Farta e variada. A domicilio e á mesa. Corrêa Dutra n. 82. Tel. B. M. 26. (A 28645) 3

PIANOS de 1ª classe das melhores fabricas allemães; harmonia completa, madeiras especiaes, absoluta solidez, durabilidade garantida, acabamento irreprehensivel e artistico, machinismos patentes a tres pedaes; vende-se na CASA FREITAS á vista ou a prazo, offerecemos grandes vantagens; Rua Lins de Vasconcellos 23, em frente a E. do Engenho Novo. (10563) 3

PIANO bichado — Reforma-se um piano bichado em novo e de estylo moderno; facilita-se o pagamento; faz funccionar qualquer pianola por electricidade; afina-se bem. Renovadora de Pianos, rua do Senado n. 84. Phone 2666 Cent. (A 28574) 3

Predios TERRENOS — Aluguel, compra, venda hypotheca e construcção, com J. hypotheca e construcção, com J. Pinto, sala 8, elevador. (A 29215) 3

PENSÃO — Em casa reformada, centro de grande jardim e quintal, logar muito socegado e sem poeira, clima de Petropolis, quartos com todo o conforto para casaes e cavalheiros de tratamento, á rua Pereira da Silva n. 128, Laranjeiras. (A 27492) 3

PIANOS e auto-pianos allemães. R. Ferreira & Cia. Rua São Francisco Xavier n. 388. Tel. V. 3968. A maior casa importadora; a que mais vende e melhores preços e prazos offerece para primorosos instrumentos. Peçam catalogos. (6764)

PIANOS LUX

Não têm rival, unicos fabricados com madeiras nacionaes, estando, por isso, isentos de cupim. VENDAS A DINHEIRO E A PRESTAÇÕES.

Avenida 28 de Setembro n. 341 TEL. VILLA 3228 (6765)

SOCIO para fabrica alimenticios, — precisa-se com 5 a 10 contos; resposta para este jornal, Z. L. (A 28431) 3

RIFA de uma guitarra, estando extraida para o dia 22, fica transferida para o dia 22 do 11, de 1926. Rua do Morro São Carlos. Antonio Manoel de Souza. (A 28503) 3

VENDEM-SE tapetes, passadeiras e capachos por menos 50 e 60 % dos preços do mercado, na secção de varejo da fabrica A. Cerqueira, á rua Sete de Setembro n. 115, 2º andar. (Elevador pelo 113). (A 28184) 3

MEDICOS

Gonorrhéa cura absoluta em todos os casos, com restauração da funcção genital, quando compromettida, só com a *Diathermia, tratamento especifico*, com apparelhos chegados ha pouco da Allemanha. Dr. Raul Rocha; 9 ás 12 e 3 ás 7. R. 7 de Setembro, 165. Cura com poucas applicações. (A 28624) 6

ESTOMAGO E INTESTINOS

Tratamento moderno pelo processo do prof. Zuelzer de Berlim, especialmente de ulceras do Estomago e duodeno, sem operação. Novos meios de diagnostico e tratamento da hyperchlorhydria (acidez), diarrhéas, colites, dysenterias, prisão de ventre (atonica, espasmodica, etc.)

Dr. Ernesto Carneiro, com longa pratica nos hospitaes da Europa. São José 69. C. 515 Das 3 ás 6 horas. (A 29236) 6

CLINICA SO' DE SENHORAS

Tratamento garantido sem operação, da falta de regras, suspensão, colicas, vomitos, enjôos da gravidez; regulariza os atrazos menstruaes por processo rapido e seguro. Dr. Cesar Esteves, rua 7 de Setembro, 219. Tel. Central 1591, de 9 ás 11 e 1 ás 4. (A 26006) 6

CONSULTAS GRATIS

Pelo Dr. Luiz Lima Bittencourt, especialista em molestias dos

OLHOS, OUVIDOS, GARGANTA e NARIZ,

todos os dias, das 9 ás 11 horas e pagas das 16 ás 18 horas. Consultorio — Rua Buenos Aires, 158 (entre Andradas e Uruguayana)

Tambem faz o tratamento da catarata sem operação, nos casos indicados. (A 28414) 6

ZUMBIDO DOS OUVIDOS

Tratamento pelo Dr. Neves da Rocha, com exito seguro dos zumbidos dos ouvidos, pela massagem vibratoria e pelas correntes de alta frequencia. Os zumbidos diminuem logo nas primeiras applicações e acabam desapparecendo completamente. Consultas das 12 ás 17 horas. — Avenida Rio Branco n. 90. (A 28619) 6

Gonorrhéa e molestias venereas. Cura radical processo electrico allemão. Dr. Jayme Abelha. R. Alfandega 131, sob. Esquina de Uruguayana, de 9 ás 11 e 2 ás 5 horas. (A 26804) 6

DR. VALENÇA TEIXEIRA — Vias urinarias e syphilis — 2ªs. e 6ªs., de 5 ás 7; 3ªs., 5ªs. e sabbados, de 3 ás 5. S. José, 42. (A 27838) 6

CATARATA — Operação da catarata, por processo operatorio de exito seguro, pelo Dr. Neves da Rocha, oculista com longa pratica de sua especialidade no paiz e nas clinicas de Paris, Berlim, Vienna e Londres. Avenida Rio Branco 90, de 12 ás 4 horas. (A 28619) 6

Instituto Orthopedico do Rio de Janeiro

DR. PAULO ZANDER, com 23 annos de pratica em Allemanha. Orthopedia cirurgica e mecanica das malformações, paralyzias, contracturas, etc. Mecanotherapia das fracturas. Officina para braços e pernas artificiaes e apparelhos orthopedicos.

Rua da Carioca n. 55, 1º andar. — Tel. Central, 328.

MOLESTIAS DOS OLHOS NARIZ E OUVIDOS

Dr. Neves da Rocha

membro da Academia de Medicina do Rio de Janeiro, medico de diversos hospitaes desta cidade. — AVENIDA RIO BRANCO N. 90, das 12 ás 6. Consultas todos os dias. Residencia Rua Barão Icarahy 17, Botafogo. (A 28619) 6

GONORRHÉAS e suas complicações. Cura radical por processos seguros e rapidos. Drs. JOÃO DE ABREU e BRANDINO CORRÊA, das 8 ás 19 horas. Telephone 5803 Norte. — Rua São Pedro, 64 (6762)

Doenças venereas Cirurgia geral com especialidade dos orgãos genitaes e urinarios. **Tratamento da gonorrhéa (corrimentos) e das suas complicações na urethra, prostata, testiculos, bexiga e rins; da syphilis, dos cancros molles, das adenites, etc., pelo DR. JULIO DE MACEDO, á rua da Carioca n. 54-A, (de 8 ás 11 e 1 ás 6). Serviço nocturno de 8 ás 9.** (A 28630) 6

GONORRHE'A E SYPHILIS

Tratamento efficaz pelo DR. LEMOS DUARTE, Rua Evaristo da Veiga, 30; ás 2 horas, nas segundas, quartas e sextas-feiras. (A 29185) 6

FRAQUEZA SEXUAL

Tratamento das diversas fórmas por methodo bio-chimico sem perigos e com excellentes resultados. Applicações electricas (completa installação da diathermia e raios ultra-violeta — apparelhos de alto potencial), para auxiliar a cura nos casos indicados (inflammações e pre-esclerose da prostata, neurasthenia, gonorrhéa chronica, etc.). Tratamento o mais moderno e indolôr e que permitte a cura radical. Dr. Cocio Barcellos, ex-assistente da Faculdade de Medicina, medico da Polyclinica de Botafogo. Das 9 ás 11 e 4 ás 6. São José n. 53. Tel. C. 3.864.

Aviso — Faz tambem tratamentos fóra das horas de consulta — com hora marcada. (6824) 6

ESPECIALIDADE em pulmão, coração, app. digestivo, figado, rins, syhilos, na creança e no adulto; **DR. DORMUND MARTINS** — Cons.: Gonçalves Dias n. 51; tel. Cent. 22041; res.: Barão de Itaipú n. 69; 3.350. (6857)

DENTISTAS

As dentaduras

por mais *quebradas* que estejam ou *defeituosas*, sem pressão, sem articulação ou sem segurança para os movimentos mastigatorios, concertam-se, reparam-se ou reformam-se com brevidade, perfeição e garantia, no laboratorio do laureado especialista DR. SILVINO MATTOS, á *rua 7 de Setembro*, 231.

Preços modicos. (A 28626) 7

DENTISTAS — Vendem-se uma cadeira, um motor de pé, mesinha e braço, e um vulcanizador. Rua dos Andradas, n. 46. (A 28213) 7

DR. ALDO CUNHA — Trabalhos dentarios á hora, rapidos, garantidos e sem dôr, á rua Marechal Floriano n. 57. (A 25438) 7

Dr. Silvino Mattos laureado especialista em dentaduras anatomicas, SEM CHAPAS em alguns casos e em PONTES (BRIDGE-WORKS). Preços modicos. Rua 7 de Setembro, 231, das 8 ás 5. Phone Central 1.535. (A 28626) 7

VENDEM-SE uma cadeira Ritter, armario americano e outras miudezas; rua do Catumby n. 69. (A 28603) 7

As colicas uterinas mesmo de gravidez por mais violentas que sejam cedem em 2 horas com a

FLUXO-SEDATINA

E' o Grande Regulador e Calmante da Mulher.

Combate as COLICAS UTERINAS em 2 horas. Actua rapidamente nas inflammações do UTERO e dos OVARIOS.

A "FLUXO-SEDATINA" é de acção prompta e efficaz em todos os casos de suspensões, irregularidades, REGRAS EXCESSIVAS, faltas de regras, REGRAS DOLOROSAS, corrimentos, CATARRHO DO UTERO, flores brancas e accidentes da EDADE CRITICA.

Nos PARTOS é um poderoso auxiliar, porque facilita, diminue as dôres e EVITA AS HEMORRHAGIAS.

A "FLUXO-SEDATINA é usada com optimos resultados nos hospitaes e maternidades, desde sempre RESULTADOS CERTOS.

Licenciado pelo D. N. de S. P., sob o n. 67, em 28—6—1915.

DORYCEDINA

O REMEDIO CONTRA A DOR POR EXCELLENCIA. Combate a DOR DE CABEÇA, em 5 minutos e no Rheumatismo, COLLICAS, Nevralgias, DOR DE DENTES, Dôres nos ossos; actua com rapidez e segurança. SEU EFFEITO E' SEMPRE POSITIVO

A DORYCEDINA é recommendada com successo contra a GRIPPE e Constipações. Os RESFRIADOS, tão communs devido ás constantes mudanças de temperatura em nosso Paiz, abortam promptamente com o uso da DORYCEDINA.

A DORYCEDINA é um medicamento indispensavel; não deixe faltar nunca em sua casa. Exija sempre nas pharmacias CAPSULAS DE DORYCEDINA as mais faceis de tomar, pelo seu tamanho.

NÃO ATACA O CORAÇÃO

Licenciado pelo D. N. S. P. sob o n. 1084, em 30 — 11 — 22.

GALVÃO & Cia. — Av. S. João, 145 — São Paulo.

PARTEIRAS

A SENHORA Está triste? As suas regras são dolorosas e irregulares, tome CAPSULAS SEVENKRAUT (Apiol, Sabina e Arruda). Tubo 7$. A' venda na Drogaria Huber. R. 7 de Setembro 61. (A. 26379) 8

PROFESSORES

A SENHORA Está triste? As suas regras são dolorosas e irregulares, tome CAPSULAS SEVENKRAUT (Apiol, Sabina e Arruda). Tubo 7$. A' venda na Drogaria Huber. R. 7 de Setembro 61. (A. 26378) 9

AULAS de chapéos. Desejam ser chapeleiras com poucas lições? Systema rapido moderno. Capricho e perfeição. Cattete n. 94. Tel. B. M. 2701. (A 28631) 9

BORDADOS a machina, ensina-se com perfeição; rua Santa Pastora n. 17 (bairro de Santa Genoveva). (A 29124) 9

Cópias á machina e ao mimiographo; Sete de Setembro, 107, ESCOLA URANIA. Tel. Central 751. — Traducções. (A 29205) 9

DACTYLOGRAPHIA, com inglez ou portuguez, 25$ mensaes; curso commercial, arithmetica, escript. mercantil, tachygraphia e linguas, ambos os sexos; Sete de Setembro n. 107, Escola Urania. Tel. 751 Central (A 29206) 9

FRANÇAIS, parisiense, diploma superior — Lições a domicilio. Escrever: "Professora" — Assembléa, 87, papelaria. (A 29188) 9

INGLEZ nato ensina o seu idioma, theorico, Pratico e commercial; 7 Setembro 107, Escola Urania, correspondencia. (A 29205) 9

MOÇA diplomada pelo Instituto do Rio de Janeiro, deseja leccionar em colegios, solfejo, theoria e piano, garantindo progresso. Barroso, 69. Copacabana. Informações das 4 ás 6, Norte 6627. (A 29183) 9

PIANO, theoria e solfejo — Alumna do curso official do Instituto Nacional de Musica, lecciona. Tel. Villa 1479. (A 28513) 9

PRATICO prof. portuguez ensina, só em particular, portuguez, francez, arithmetica, escripturação mercantil, correspondencia, calligraphia, dactylographia, etc., na rua S. José, 34, 2º. (A 29174) 9

PROFESSORA de piano e Musica, prepara para exame de admissão ao I. de Musica; rua Conselheiro Thomaz Coelho n. 51, Aldeia Campista. (A 29160) 9

PROFESORA, com muita pratica, lecciona tidas as materias do curso primario, inclusive francez, a senhoras e creanças; rua da Lapa n. 49. Tel. Cent. 1364. (A 29105) 9

PROFESSOR francez, pratico e theorico, formando dois mezes attende a domicilio. Phone 1112 B. M. (A 28652) 9

PROFESSOR de violino, lecciona em sua residencia ou a domicilio de alumno. Informações, pelo telephone, com o sr. Julio. B. M. 3467. (A 29214) 9

PROFESORA diplomada lecciona piano e theoria a 20$ mensaes, á rua Barão de Itapagipe n. 21. Tel. Villa 665. (A 28387) 9

REFORMAM-SE chapéos de toda a classe. Capricho e perfeição. Attende-se a domicilio. Cattete n. 94. Tel. B. M. 2701. (A 28631) 9

**10$** mensaes. Dactylographia 3 vezes por semana na ESCOLA IDEAL, curso rapido e completo em pouco mais de 1 mez. 50$. Largo da Carioca, 6. (A 29105)

Casa Nova

Aluga-se na rua Conde de Baependy n. 133, por 750$000 e taxas. (A 28416)

TAPETES, PASSADEIRAS E CAPACHOS

Secção de varejo da fabrica A. Cerqueira, á rua Sete de Setembro, 115, 2º andar. (elevador pelo 113). Qualquer quantidade por menos 50 e 60 % dos preços do mercado. (A 28183)

FAZENDA

Vende-se uma com cerca de trezentos alqueires, no Estado do Rio, a 3 horas de Nictheroy. Logar salubre, mattas virgens, madeiras de lei, terrenos para café, cachoeira, etc. Trata-se, na cidade do Rio Bonito, Estado do Rio (Estrada de Ferro Leopoldina), com Farid Uébe, á rua Quinze de Novembro n. 23. (A 27773)

GRAJAHU'

Aluga-se ou vende-se a casa da rua Grajahú n. 61; ver até ás 4 horas; facilita-se o pagamento. Tratar com Baratta, á rua 1º de Março, 35. (A 28249)

PETROPOLIS

Precisa-se casa pequena mobilada para pequena familia. — Trata-se: Phone Villa 4539. (A 27953)

TERRENO

Aluga-se, com contrato, todo murado, com 44 metros de frente por 52 de fundos. Presta-se para chacara de plantas, garage, campo de foot-ball ou de tennis; á rua Garibaldi junto ao n. 120, Muda da Tijuca. Trata-se á rua Conselheiro Saraiva n. 10. (A 28492)

HOTEL EM FRIBURGO

Acceitam-se propostas para o arrendamento do Hotel Friburguense; informações á rua Visconde de Uruguay 287, Nictheroy, ou á travessa do Commercio 13, Rio. (A. 29026)

TERRENO PARA FABRICA

Vende-se grande terreno em Villa Isabel. Informações á rua do Senado n. 3269. (A 27911)

HOTEL PENSÃO HADDOCK LOBO

A gerencia avisa aos interessados de que se acham vagos dois quartos para casal; á rua Haddock Lobo, 250, Rio. (A 27716)

COSINHEIRA

Precisa-se de uma do trivial fino e variado, á rua Professor Gabizo numero 328. Queira apresentar-se quem só estiver em condições. (A 28496)

Arrumadeira

Precisa-se de uma á rua Professor Gabizo n. 328, que dê boas referencias de si. (A 28496)

Escriptorioss ou Consultorio

Alugam-se optimas salas e outros aposentos para moços solteiros do commercio, em predio novo e com todo o conforto. Tratar com F. Lamarão, travessa das Bellas Artes n. 5; ao lado do Thesouro Federal. (A 29019)

OPTIMO SOBRADO

Aluga-se esplendido e magnifico primeiro andar da Praça Tiradentes n. 83. Trata-se na rua Sete de Setembro n. 141, loja. (A 29070)

45:000$000

Vende-se um bungalow novo, com todas as exigencias da construcção moderna, á rua Lins de Vasconcellos, 431, onde se trata todos os dias até ao meio dia. (A 27965)

Espaçoso Armazem

No centro commercial, proximo á Praça Mauá e Avenida Rio Branco — Aluga-se o grande armazem da rua D. Gerardo n. 65, proprio para negocio. — Trata-se na rua S. Bento numero 30 — CAFE' PINHEIRO. (A 27066)

PHARMACIA

Vende-se uma optima em suburbio prospero, propria para medico que queira assumir a clinica do collega que se retira. Bom contrato. Informações: Evaristo, Eyer & Cia., Andradas, 19. (A 28491)

Livraria Alves

Livros collegiaes e academicos. — RUA DO OUVIDOR, 166. (6761)

PREDIO NO CENTRO

Aluga-se por contrato o armazem e sobrado á rua Visconde do Rio Branco, proximo á Avenida Gomes Freire. — Trata-se á rua Conde de Bomfim, 116, ou pelo telephone Villa 1907. (A 28484)

CACHORROS LULU'S

Vendem-se pretos e marrons. RUA DA AMERICA N. 50. (A 28480)

COSTUREIRA

Trabalho fino e artistico em todo genero de vestidos (Reforma). A' 15$000 por dia. Rua Marquez de Olinda n. 106, quarto 20. — IRENE BOLDRINI. (A 29118)

ALUGA-SE OU VENDE-SE

Casa na rua 9 de Fevereiro n. 106, com quatro quartos e quatro salas — Trata-se no local. (A 28509)

EMBARCAÇÕES

Trocam-se duas: uma de 150 ton. e outra de 110, por outras no maximo de 80 ton. Para tratar á rua da Candelaria n. 24, 2º andar, com o sr. Loureiro. (A 29160)

PHARMACIA

Precisa-se de um bom pratico; paga-se bem; á rua Buenos Aires, 114, com o sr. Marques, Drogaria Teive. (A 29163)

CASA EM PAYSANDU'

Transfere-se um contracto de compra a prestações de luxuoso e confortavel predio á rua Paysandú. Informações á Avenida Rio Branco n. 48. (A. 28571)

PETROPOLIS

Aluga-se a casa da Avenida Koeler n. 87, ricamente mobilada, a casal de tratamento. Trata-se: Uruguayana numero 202, com o sr. Paulo. (A 29061)

Optimo contrato — Vasto armazem e sobrado

Proprio para qualquer negocio, em ponto superior, não para aluguel, entre a rua do Costa e Camerino. Trata-se pelo telephone Norte 2366, com Cunha. (A 29058)

VASTO ARMAZEM

Mal. Floriano, entre Camerino e rua do Costa. Acceita-se propostas para este contrato. Trata-se pelo telephone Norte 2366, com Cunha. (A 29059)

KODAK

A Kodak veio centuplicar o prazer do turismo. Hoje, as descripções de um sitio pittoresco, de uma joia architectonica ou de um monumento historico vem apoiados por formosas photographias que prestam ao relato maior interesse e encanto.

Aonde quer que vá, leve uma Kodak.

Peçam-na aos commerciantes do ramo.

KODAK BRASILEIRA, LTD
RUA SÃO PEDRO, 268, RIO DE JANEIRO

Se não é Eastman, não é Kodak

(5382)

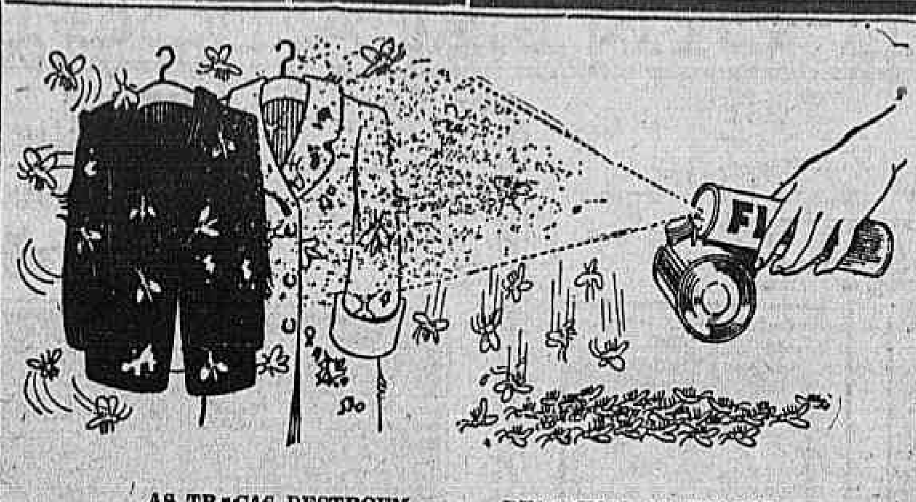

AS TRAÇAS DESTROEM — — DESTRUAM AS TRAÇAS

QUANTAS vezes se encontra um bello fato ou um elegante vestido completamente estragado pelas traças!

O valor da roupa estragada pelas traças nas casas e nos armazens attinge uma somma de dinheiro enorme em qualquer parte, dinheiro completamente perdido. Comtudo pode-se evitar esta perda.

Depois de annos de investigações a afamada empreza mundial, a Standard Oil Co. (New Jersey), E. U. A., achou um simples e infallivel meio de destruir as traças.

Este meio é o producto Flit. Emprega-se o Flit pulverizando-o sobre a roupa, nos guarda-roupas e em gavetas, mallas e onde quer que haja roupa.

O Flit destroe as traças, os seus ovos e a larva imperceptivel que causa pequenos furos. E' limpo, seguro e facil de empregar. Tem-se demonstrado em extensas provas que o Flit não deixa nodoas nem ataca os tecidos mais finos.

O Flit destroe os insectos que infestam a casa

O Flit destroe os mosquitos, moscas, traças, percevejos, baratas, formigas que trazem o contagio das doenças, e os seus germes. Entra nas fendas e nas cavidades escondidas em que os insectos se albergam e criam.

Pulverizando este producto limpar-se-ha a casa de insectos. A' venda em todos os estabelecimentos em toda a parte.

STANDARD OIL CO. (New Jersey), E. U. A.
Distribuido por Standard Oil Company of Brazil

A lata amarella com a faixa preta

FLIT
Marca registrada
DESTROE
Moscas - Mosquitos - Traças - Formigas
Percevejos - Pulgas - Baratas
e demais insectos domesticos, suas larvas e ovos

Para obter bom resultado deve-se empregar o pulverizador de mão Flit

(10449)

Banco Commercial do Rio de Janeiro

ESTABELECIDO EM 1866

COBRANÇAS — DEPOSITOS
DESCONTOS
ADMINISTRAÇÃO DE PREDIOS

TAXAS PARA DEPOSITOS

C/c de Movimento. . . . . . 4 %
C/c Particular. . . . . . . 4 ½ %
C/c Limitada. . . . . 5 %
C/c de Aviso prévio. } Condições especiaes
C/c a Prazo fixo. . . }

81 - RUA 1 DE MARÇO - 81

(7065)

Tossís? Tomae BRONCHITAL
Ap. D. N. S. P. — N. 396 — 5|10|912.
Deposito: — RUA URUGUAYANA, 111.
PHARMACIA BITTENCOURT.
(6828)

Blenorrhagia e suas complicações (cystite, prostatite, impotencia e rheumatismo) Cura radical — DR. JORGE A. FRANCO. Assistente do Instituto Oswaldo Cruz. — 15, Largo da Carioca, das 9 ás 11 e das 3 ás 7, todos os dias. Telephone Central 3128. (6766)

LOTERIAS

Estado do Rio de Janeiro

Extracção de hontem:

77.909 (Capital) ...	40:000$000
40.643	4:000$000
23.111	3:000$000
75.502	2:000$000
23.290	2:000$000

PREMIOS DE 1:000$000
52118 62261 65894

PREMIOS DE 500$000
27397 28635 61024 56353 68167 75804 70816 38559

PREMIOS DE 200$000
50828 23705 14505 30026 52949
8075 55113 40561 17920 19623
37935 22540 30489 25557 14393

PREMIOS DE 100$000
2499 48834 522 17234 49878
4160 17273 36051 77243 23988
74054 1285 46909 24450 47747
76474 2887 51404 69892 3110
19990 68662 37760 63256 29397
46080 8480 74836 49138 59262

APPROXIMAÇÕES

77908 e 77910	200$000
40642 e 40644	120$000
23110 e 23112	100$000

DEZENAS

77901 a 77910	60$000
40641 a 40650	40$000
23111 a 23120	40$000

TERMINAÇÕES

Todos os numeros terminados em 909 têm 40$; em 643 têm 30$; em 111 têm 30$; em 9 têm 4$; exceptuando-se os terminados em 09 que têm 8$000.

CAPITAL FEDERAL

Extracção de hontem:

42.236	20:000$000
43.598	4:000$000
43.592	2:000$000
23.902	1:000$000
51.184	1:000$000

PREMIOS DE 500$000
68586 19464 7324 27692 47453 34703 11431

PREMIOS DE 200$000
22906 36954 40592 715 33363
67095 68089 64532 63575 848
7224 33140 61572 54658 38601
54721 38415 5880 52164 47215
17303 41178 66012 2309 35115
55164

PREMIOS DE 100$000
540 23276 67076 35684 57467
9784 24797 18180 5918 49823
29595 50319 17064 28749 63099
56470 5704 41700 33656 45812
30626 33369 9382 3133 7035
4463 63853 56909 48385 47082
37911 32783 26356 39404 25102
45764 23924 21614 52302 65629
37782 50575 44984

APPROXIMAÇÕES

42235 e 42237	300$000
43597 e 43599	150$000
43591 e 43593	100$000

DEZENAS

42231 a 42240	60$000
43591 a 43600	40$000
43591 a 43600	30$000

TERMINAÇÕES

Todos os numeros terminados em 6 têm 2$; exceptuando-se os terminados em 36 que têm 4$000.

ESTADO DE SERGIPE

Sabe-se por telegramma.
Extracção de 16:

11.818 (Aracajú) ..	12:000$000
6.118	1:000$000
18.460	500$000

ESTADO DE MINAS GERAES

Sabe-se por telegramma.
Extracção de hontem:

12.929 (Piauhy) ...	100:000$000
7.736 (São Paulo).	50:000$000
9.074	10:000$000
7.835	5:000$000
7.769	2:000$000

ESTADO DA BAHIA

Sabe-se por telegramma.
Extracção de ante-hontem:

14.481 (Rio)	200:000$000
9.494 (")	20:000$000
4.286	5:000$000
5.380	5:000$000

PREMIOS DE 2:000$000
1073 1558 5633 10333 11770 13086

RIO MENSAGEIRO

Junto a este jornal — Entrega volumes a domicilio e recados urgentes e garantidos. Telephone Central 58. (A 25398)

GRANDE LOTERIA DO ESTADO DE MATTO GROSSO

Garantida e fiscalizada pelo governo do Estado - Grande premio para o Natal

400:000$000

Jogam apenas 5 milhares

Extracção por meio de urnas e espheras, em Cuyabá, na capital do Estado. Concessionario, o grande capitalista coronel Augusto Gurgel do Amaral Junior. Extracções quinzenaes com premios de 80 e 100 contos

Brevemente á venda nas principaes casas Lotericas

A unica Loteria em que jogam só 5 mil bilhetes. — Em todos os planos

Casa em Copacabana

Compra-se uma casa de construcção moderna, em centro de terreno, com 6 dormitorios, banheiro etc., no pavimento superior; salas e outros compartimentos habituaes no pavimento terreo; quartos para creados, garage, etc., o local preferido é em Copacabana, entre as ruas Paula Freitas e Joaquim Nabuco, á distancia não superior a 150 metros do mar. Preço maximo 200 contos de réis, pagamento total no acto da escriptura. Offertas para a Caixa Postal n. 1318, em carta fechada. (A. 29223)

OURO E JOIAS

COMPRA-SE

Ouro paga-se a 3, 4 e 5$ a gramma. Platina 30$ a gramma. Prata moeda 80 % de agio. Pratarias antigas em obra a 200, 500 e 1$000 a gramma. Brilhantes a 2, 3, 4 contos o quilate. Joias com brilhantes fazem-se grandes offertas. — THESOURO DO CASTELLO — RUA URUGUAYANA, 9, perto da Carioca. (A 28559)

Pharmacia

Por motivo de doença vende-se uma, bem montada e com laboratorio. Negocio urgente. Informa-se á Praça Tiradentes n. 64. (A 28563)

ENCERADOR

Raspar, calafetar e encerar assoalhos. Manoel Maia. Rua João Ricardo, 55. Telephone Norte 1009. (A 27904)

SALA E QUARTO

Alugam-se bons, frente de rua, no primeiro andar, com pensão. A Avenida 28 de Setembro, 335. Com ou sem pensão. (A 27807)

URGENTE

Por motivo de viagem vende-se um piano Bechstein 1|4 de cauda, em perfeito estado. Rua do Rezende, 196. (A 29149)

CÔRTE DE CABELLOS

Por especialistas. Rua Sete de Setembro n. 134. — Telephone Central 1.851. — Mme. Augusta. (A 28648) 3

BOTEQUIM

Vende-se um no Engenho de Dentro, fazendo regular negocio. Informações á rua Acre n. 58, com Pires, Couto & Cia. (A 28494)

TODOS OS SANTOS
Optimo negocio

Vende-se um predio á travessa Todos os Santos, 12, 3 quartos, 2 salas, quintal e jardim. Ver das 8 ás 4 horas. Tratar: Rua Hospicio, 210. (A 28541)

JACARE'PAGUA'

Aluga-se por seis mezes confortavel vivenda em centro de jardim e grande chacara. Rua Carlos Peixoto n. 127, Freguezia. Tratar com o sr. Solano, rua Primeiro de Março n. 23, 1º andar. Telephone Norte 6349. (A 28460)

CASA EM COPACABANA

Aluga-se uma bem mobilada na rua Barata Ribeiro, perto do posto 4. — Aluguel 950$000. Informações: Tel. Villa 4.413 ou Sul 855. (A 28469)

CASA MOBILADA IPANEMA

Aluga-se nova com 5 quartos e todo conforto, montada com luxo; 1:500$000 mensaes e prazo minimo de 6 mezes. Deposito ou fiador. Rua Visconde de Pirajá n. 31, das 14 horas em deante. (A 29108)

(APPARTAMENTOS)
Av. Beira Mar

Alugam-se luxuosos appartamentos com tres salas, cinco quartos e demais dependencias. Aluguel 1:200$ e 1:500$. Tratar á rua da Alfandega n. 7, 1º andar, com Moreira. (A 25990)

APARTAMENTO DE LUXO

Aluga-se um situado em centro de grande jardim, composto de sala jantar particular, 2 dormitorios, sala de banho, telephone, entrada independente, todo conforto, direcção estrangeira, em pensão de primeira ordem, para familia ou cavalheiros de fino tratamento. Inf. Marquez Abrantes, 110. (A 29180)

MACHINAS

Meio carpinteiros, plainas Universaes, tupias, serras circulares, rebolos, machinas de furar e motores electricos; á rua Treze de Maio n. 7. (A 28605)

ALUGA-SE

Espaçoso segundo andar do novo predio da rua Gonçalves Dias n. 50, medindo (9,30 x 35). Tem elevador. Trata-se na loja. (A 29170)

BETONEIRA E ELEVADOR

Vende-se uma betoneira electrica "London", n. 7, e um elevador electrico de materiaes de construcção, completo, com a torre de madeira desmontavel. Trata-se com Repsold, á rua do Ouvidor n. 89, 2º andar. (A 29012)

MENTHOLATUM
Suaviza e allivia mãos resecas, cutis aspera, labios gretados. Efficaz e inoffensivo e ao alcance de todos
(5150)

ALUGA-SE

A senhor de tratamento, em pequena familia estrangeira, um quarto de frente bem mobilado. 93, Senador Dantas. (A 28377)

BELLA CASA NA URCA

Aluga-se uma esplendidamente situada á Avenida Portugal 16, com frente para a enseada de Botafogo. Recentemente construida e ainda não habitada. Com 6 quartos, 2 salas, mais dependencias e todo o conforto moderno. Póde ser vista de 10 ao meio-dia e de 1 ás 4. Informações com Ipanema 2004. (A. 29164)

Carteiras de identidade

Fotos corridas, procurações, passaportes, naturalizações, casamentos, matriculas de chauffeurs e ajudantes, etc., á rua dos Invalidos n. 66 A. (A 28431)

CASAMENTOS

Para as pessoas pobres, sem o menor incommodo para os noivos; á rua dos Invalidos n. 66 A. (A 28429)

COLLECÇÃO DE SELLOS

Vende-se uma pequena, por preço barato; á rua Conselheiro Saraiva, 10. (A 28493)

PIANO COMPRA-SE

Ou auto-piano para particular, embora precise reparos. Phone 241 Villa. (A 28352)

PETROPOLIS

Aluga-se com contrato esplendida casa da Avenida 7 de Setembro n. 382, com 5 quartos, 2 salas, banheiros, copa, despensa, cozinha, 2 quartos para creados e uma boa garage. Si convier ao inquilino aluga-se com alguns moveis. As chaves estão na Avenida Koeler 167. Tratar na rua Visconde de Inhauma ns. 78 e 80, com o Sr. Motta. sr. Motta. (A. 28504)

CASA MOBILADA

Precisa-se de uma no Leme, de 4 a 6 mezes, com quatro quartos e duas salas, para M. M. Rua do Ouvidor 96. (A. 29131)

VENDE-SE

Em Inhauma, á rua Padre Januario, 89, um solido predio em bom estado de conservação, cercado de grande terreno. Trata-se á rua Manoel Victorino n. 164, estação da Piedade. (A 28549)

CAMISAS SOB MEDIDA

Cuecas e pyjamas, mesmo com o tecido do freguez, feitio modico, Camisaria Chile; rua Rodrigo Silva, 15 — Telephone Central n. 1786. (A 28572)

MOLDES PARA CAMISAS

Vendem-se os mais aperfeiçoados, a 5$000, na Camisaria Chile, á rua Rodrigo Silva, 15. (A 28573)

SOBRADO

Completamente reformado, encerado, aluga-se a familia de tratamento, com optimas accommodações. Rua Marquez Santos n. 25 — Largo do Machado. — N. B. Não se trata pelo telephone. (A 28577)

HERNIAS

DR. MENEZES DORIA
MEDICO

Cura radical e indolor de Hernias (sem operação) e pelo processo Paranaense do coronel José Joaquim da Costa. — Consultorio — Rua Santo Antonio n. 4, em cima da filial da Confeitaria Paschoal, ao lado do Hotel Avenida. (A 29103)

CORAÇÃO E PULMÃO

DR. COSTA OLIVEIRA
Carioca, 12, das 4 ás 6. (A 28622) 3

CARVOEIROS E SERRADORES

Precisa-se para explorar uma matta perto de Theresopolis. Informações á rua Pereira Nunes n. 39 — Aldeia Campista. (A 27972)

Peptol

LIC. Nº. 311, DE 10 — 7 — 1912.

Peptol — digestivo completo, tonico absoluto.

Peptol { receitado por medicos de nomeada para doenças do estomago, quaesquer fraquezas, prisão de ventre.

Peptol { fórmula e preparação do Pharmaceutico Pedro Dantas.

Peptol { especifico contra a anemia, a dyspepsia, a neurasthenia, a inappetencia, os esgotamentos, a insomnia. VIDE A BULA.

Peptol — digére, nutre, faz viver.

Peptol — effeito seguro, paladar delicioso.

VENDE-SE EM TODAS AS PHARMACIAS E DROGARIAS (7072)

Remedio allemão infallivel em casos de bronchites grave, e chronica, Asthma, e especialmente na Coqueluche. A' venda em todas as Pharmacias. (9606)

Pensão Ritz

Rua Santo Amaro, 44 — Alugam-se bons appartamentos, salas e quartos, para casaes e solteiros, com pensão. (A 29207)

PATENTE N. 10541

Sofá privilegiado para exames medicos adoptado com exito em todos os hospitaes e clinicas medicas. Para o interior fabricam-se de desarmar. — Preço 140$000. Exclusivo da casa de moveis e tapeçarias A. F. COSTA. Rua dos Andradas, 27 — Rio. (9019)

Nas tosses, depauperamento, fraqueza geral, convalescença de molestias agudas Usae o poderoso tonico e reconstituinte **"VINHO CREOZOTADO"** do Pharm. Chim. João da Silva Silveira.

O PILOGENIO serve em qualquer caso

Se quasi não tem, serve o PILOGENIO porque fará vir cabello novo e abundante. Se começa a ter pouco, serve porque impede a quéda. Se tem muito, serve porque garante a hygiene do cabello. Ainda para a extincção da caspa, para o tratamento da barba e loção de toilette. O PILOGENIO, sempre o PILOGENIO. A' venda em todas as pharmacias, drogarias e perfumarias. Lic. D. N. S. P. n. 727, em 28|3|908 (8637)

Flamengo

Esplendidas salas, para casaes de tratamento, alugam-se, na rua Buarque de Macedo n. 2. Nova proprietaria. Excellente tratamento de mesa e preços modicos. (A. 28651)

Baterias "Hot Shot" Columbia

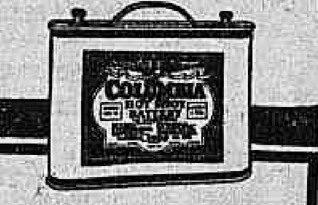

A força intensa e vehemente da Columbia "Hot Shot" põe o motor em marcha logo ao primeiro impeto. Quando inactivas, recuperam rapidamente, armazenando nova energia, que as conserva poderosas por longo tempo. São feitas com 4, 5 ou 6 pilhas em caixa impermeavel de aço.

B. W. Peabody
Caixa Postal 2624, Rio de Janeiro
729
(10712)

Quanto ganha o senhor mensalmente?

UM LIVRO ANCIOSAMENTE ESPERADO

Porque ser empregado? Sujeito ás impertinencias de patrões gerentes mestres ou encarregado? Se V. S. póde trabalhando por sua conta, em sua propria casa ganhar muito mais. Porque aceitar conscientemente o jugo de escravo podendo ser senhor de si mesmo? Salvo se V. S. é um conformado, se não tem ambições de melhorar, progredir, tornar-se independente! Não se trata de magnetismo, hypnotismo e quejandas; nem de meios infalliveis de acertar no jogo do bicho, mas sim de trabalho pratico, honesto, decente e lucrativo instruindo e habilitando ao leitor a ganhar dinheiro desde o primeiro dia que receber o methodo pratico. Não importa o sexo. Se V. S. ganha actualmente menos de um conto de réis mensal em seu emprego ou profissão, mande-me seu nome e endereço em um simples cartão postal e pela volta do correio receberá as necessarias instrucções. Não precisa mandar sellos para a resposta. Pedidos a Gonçalves. Rua dos Invalidos, n. 66 A. — Rio. (A 28432)

"MEDIUMS SOMNAMBULOS"

CAIXA POSTAL 2.253 — RIO DE JANEIRO

O Instituto Humanitario Medium Somnambulico dos "NE'O INVISIVEIS", fornece meios a qualquer pessôa, de se tratar, gratuitamente, uma vez satisfeito o seguinte: Manifestações symptomaticas das molestias que sente — as causas e motivos — com explicações bem claras — endereço certo e um enveloppe já subscriptado e sellado para a resposta, afim de, por esta maneira, obter uma consulta rapida, conforme desejo.

Observação: — Correspondencia com os Mediums Somnambulos — Caixa Postal n. 2.258 — Rio de Janeiro. (6759)

"Formitonicum"

PODEROSO FORTIFICANTE
Abre o appetite, engorda e dá forças. Vende-se em todas as pharmacias.
Um vidro, 3$000
Depositario: Drogaria Pacheco, rua dos Andradas, 43.
Lab. Homoeopathico: Alberto Lopes, rua Eng. de Dentro 26. (6760)

TERRENOS PARA LAVOURA

Vendem-se optimos sitios na estação de Belém, para lavoura, em pequenas prestações mensaes. Tratar no local em frente da estação com o sr. Alves. (6739)

MAGEADOR

Precisa-se um mageador para a machina grande na Typographia da Light. Rua Marechal Floriano n. 168. (10720)

PREDIOS PARA COMMERCIO

Arrendam-se dois predios novos, de dois sobrados cada um, todos com grandes fundos, para armazens, á rua Riachuelo ns. 31 e 33, podendo ser vistos todos os dias, das 8 ás 16 horas. Informações na secretaria do Hospital do Carmo, na mesma rua. (10703)

CASA MOBILADA

Aluga-se uma á rua Clarice Indio do Brasil n. 46 — Botafogo. (A 28525)

CACHORRO PERDIDO

Gratifica-se com 200$000 á pessoa que encontrar e entregar á rua Copacabana n. 625, um cachorro grande, pello liso, amarello, tendo um côrte em cada orelha. (A 28488)

PIANO ALLEMÃO

Por motivo de viagem vende-se um em perfeito estado. Rua do Lavradio, 182 (loja). (A 28568)

1º ANDAR

Aluga-se uma ampla sala occupando todo o primeiro andar do predio sito á rua Buenos Aires n. 41, que faz esquina com a rua da Quitanda. Aluguel 1:200$000 mensaes. — Para tratar no mesmo local. (A 29198)

Propriedade á venda, em São José do Rio Preto, 5º districto de Petropolis, E. do Rio de Janeiro

Distante 1 hora e 20 minutos do povoado, vende-se uma propriedade nova, com 3 territorios ligados, contendo 120 alqueires de terra mais ou menos, 10 mil pés de café Boubon novo, de um anno, roça de milho e mandiocal novo junto ao café. Cannavial novo, batatal plantado, fruteiras de diversas qualidades, 40 alqueires de matto, com muita madeira para obras e lenha, terreno para café e mais culturas. Pastagem cercada de arame farpado, um carro de 2 rodas, uma carroça de 4 rodas, 8 bois de carro, 10 rezes para criar, um touro suisso, puro sangue, 3 animaes para sella, porcos para crear, uma casa simples para morada, uma dita, paiol e tulha, duas para colonos, um moinho para fubá, clima optimo, agua superior. O café resiste 70 annos e mais. Ver e tratar com o intermediario Mario Guerra ou com o dono, Florencio José Ferreira, neste povoado. (A 29208)

CHAPE'OS A 25$000

Ultimas novidades para verão. — Acceita-se palha para reformar e tingir em 24 horas. — Rua Sete de Setembro n. 227, sobrado. (10676)

CERCA DE 5 °|° DA NOSSA POPULAÇÃO

são victimas dos oxyuros, isto é, dos pequenos vermes que se alojam em grande numero nos intestinos, irritando a sua mucosa e roubando ao organismo elementos que lhe são essenciaes. As creanças são as mais flagelladas por estes terriveis parasitas, que lhes perturbam o repouso da noite e os tornam manhosos, sem vontade de estudar, nem de brincar.

Graças aos notaveis progressos da sciencia moderna, tornou-se possivel o combate efficaz a estes adversarios perniciosos do bem estar e progresso do nosso povo. A afamada fabrica Bayer encontrou no "BUTOLAN" um poderoso medicamento para libertar os intestinos dos oxyuros, dentro de oito dias, prodigalizando ao convalescente animação e força de vontade. (10686)

PIANO ALLEMÃO

Vende-se bonito, côr acajú, cepo metal, por preço baratissimo. — Rua Barão de Mesquita n. 507. (A 28531)

MOTOCYCLETAS
HARLEY
completas com buzina, pharol, lanterna, porta-bagagem e ferramentas.
Novos preços reduzidos desde
2:500$000
Peçam catalogos.
Soc. An. Brasileira,
MESTRE E BLATGE'
Rua do Passeio 48 - 54.
(10378)

CASA PEQUENA

Precisa-se de uma casa pequena, nova ou limpa, com todo conforto moderno, para casal estrangeiro, situada de preferencia ruas transversaes da praia do Flamengo ou Gloria. Dirigir cartas para M. B. nesta redacção. (A 29191)

O acido urico

Accarreta dores nas Juntas, Manchas na Pelle, Coceiras, Bolhas d'Agua, Frieiras, Urina avermelhada e quente, Rheumatismo arthritico, Dores nos Rins e nas Cadeiras e muitos outros incommodos que são rapidamente combatidos com o grande diuretico a base de QUEBRA PEDRA **DIURETOL** grandemente receitado pelos medicos, como o melhor dissolvente do ACIDO URICO e eliminador dos residuos calcareos.

Bastam 3 a 4 vidros.
A' venda em toda parte.
Drogaria Araujo Freitas e nas demais. (5749)

PREDIO EM NICTHEROY

Vende-se com grande chacara e arvores frutiferas, situado no bairro de Santa Rosa — Trata-se com o sr. Duarte, á rua do Rosario, 73, Rio. (A 29189)

TELEPHONES
(e seus accessorios)
COMPANHIA PAULISTA DE MATERIAL ELECTRICO.
Rio de Janeiro
Rua São José, 76.
(2622)

1º E 2º ANDARES — CENTRO

Alugam-se os do predio do Becco das Cancellas n. 9. Trata-se na loja. (A 29189)

Molestias das Senhoras

Corrimentos, perdas sanguineas, colicas, inflammações, tumores, Hemorrhoides. Trata-se com o DR. CRISSIUMA FILHO. R. Rodrigo Silva, 7, ás 15 horas. — Tel. C. 5730. (6749)

. REMINGTON PORTATIL

Compra-se nova ou com pouco uso. Offerta com detalhes e preço a Odilio neste jornal. (A 28601)

PEÇAM CAFE' CAMARA O MAIS PURO.

PREDIO ICARAHY — 24:000$

Vende-se novo, junto á praia, com 2 bons quartos, mais um para creado, banheira com agua quente e fria, quintal murado, rendendo 310$000 mensaes; vende-se alugado ou não. Trata-se á rua General Pereira da Silva n. 80, casa I, Icarahy. — (O predio não necessita reparos nem pintura). (A 29184)

LIVROS

Rocha Pombo — Contos e pontos, br. 2$; Notas de viagem (Norte do Brasil), br. 2$; Vasconcellos — Crimes celebres de Macahé, br. 1$; Agrippino Grieco — Estatuas mutiladas, enc. 2$; Farias de Britto — A verdade como regra das acções, br. 4$; Finalidade do mundo como actividade intellectual, br. 6$; Antonio de Oliveira — Raça de portuguezes, br. 2$; França Junior, — Folhetins completos, 3ª edicção, br. 15$; Lacerda de Almeida — A egreja e o Estado, enc. 25$; Lafayette Pereira — Direito Internacional, enc. 40$, 2 vols; Revista Popular, jornal illustrado com gravuras coloridas, publicado em 1862, com 16 vols, encs. (rara), 260$; Revista de Direito, fundada e publicada pelo dr. Bento de Faria, com 80 vols. e um indice (81 vols.) br. 1:000$; Vallardi — Encyclopedia Universal, 11 vols. encs. 300$; Ross — The Globe Encyclopedia of Universal, 6 vols. brs. 125$; Faley — The Jeffersonian Cyclopedia, 2 vol. enc. 35$; Brunyeres — La phrenologie, com gravuras, 1 vol. 50$; Collecção de leis do Brasil e decisões 1808 a 1925, br. 1:600$; O Direito, fundada e publicada pelo dr. Monte, 120 vols. e 2 vols. de indices 1:200$; Annaes da Bibliotheca Nacional do Rio de Janeiro, 40 vols. brs. 400$; Revista da Academia Brasileira de Letras, 48 vols. brs. 150$; J. Carlos Rodrigues — Catalogo de livros sobre o Brasil, 1 vol. br. 80$; Catalogo de Exposição de Historia do Brasil, 3 vols. brs. 48$; 1º Congresso de Historia Nacional (Instituto Historico) 5 vols. brs. 50$. Estes acham-se á venda na Livraria Azevedo. — Rua Uruguayana, 29. Tel. Central 5238. (A 29212)

ARMAZEM

Aluga-se um com azulejo branco nas paredes, proprio para leiteria ou outro negocio limpo, proximo ao novo cinema. Rua Haddock Lobo n. 85. Trata-se no sobrado. (A 28511)

PIANO DE OCCASIÃO

Vende-se um côr de acajú com cepo de metal, tres pedaes, etc., quasi novo, baratissimo. — Rua Navarro, 66, Itapirú. (A 28650)

PENSÃO HARDING

M. Marquez de Abrantes; vasto quarto com optima pensão; banhos de mar. (A 28599)

1º ANDAR

Aluga-se barato um bom e amplo, proprio para escriptorios e consultorios como tem tido. Uruguayana, 111. — Tratar na loja. (A 28634)

ENCERADOR

Quereis os vossos assoalhos raspados, embutumados ou envernizados? Chamae hoje mesmo o Ribeiro, Telephone Norte 954. (A 29237)

Aos senhores industriaes da capital e Estados

Adeanta-se fundos sobre manufacturas de qualquer especie. Referencias, amostras e outros informes á rua Ramalho Ortigão, 9, 3º, sala 4, Rio. (A 28621)

FABRICA DE DOCES

Admitte-se um socio; capital 9:000$, carro para entrega, retirada 450$000, bom contrato; informa-se á rua 24 de Maio n. 487. — Armazem. (A 28640)

CACHORRO DE CAÇA

Encontrou-se um grande, no matto. Acha-se á Estrada do Norte, 257. — Bomsuccesso. (A 29234)

MOBILIA

Quasi nova, de particular, com seis peças, cama de casal, lavatorio, guarda casaca, mesa de centro e duas de cabeceira; tudo de peroba, vende-se. Informações: Tel. Sul 241. (A 29218)

45 CONTOS

Vende-se uma casa á rua Bento Lisbôa, rendendo 450$000 por mez: tratar com Lafayette Bastos & Cia., á rua Buenos Aires n. 46. Telephone Norte 1478. (A 29229)

PALACETE EM BOTAFOGO — ALUGA-SE

Para grande familia de tratamento, aluga-se á rua S. Clemente n. 135. Trata-se á rua Uruguayana, 96, 3º andar, com Alexandre. (A 29226)

HYPOTHECAS

Empresta-se de 10 a 120 contos sobre predios bem localizados, mesmo nos suburbios, a juros de 10 a 12 % ao anno. Rua Uruguayana, 96, 3º andar, com Alexandre. (A 29227)

Pensão Milton

Alugam-se quartos mobilados para familias de primeira ordem e cavalheiros; rua Marquez de Abrantes n. 25. (A 29243)

FABRICA

Vende-se uma esplendida fabrica de soda em perfeito estado de conservação, estando a mesma funccionando, bem como o predio e terreno onde está situada. Anchieta — Rua Arnaldo Morinelli n. 65. — Informações na mesma. (A 28269)

COMPRA-SE TERRENO

Em Ipanema, 15 a 20 metros de frente por 40 a 50 de fundos. Pagamento á vista, sem intermediario. Informações detalhadas a G. A. de Andrade, Praça Floriano, 19, 2º andar. (A 29214)

CACHOEIRA DENTRO DA CIDADE DE PETROPOLIS

Vende-se uma com mais de 30 metros de quéda, que corresponde a 20 H.P., que move um moinho que móe 10 saccos de fubá por dia e poderá irrigar um terreno que tem mais de 10.000 metros quadrados; ao lado tem uma casa com dois quartos, duas salas, banheiro, cozinha, etc., e garage; póde ser vista á rua Lopes Trovão n. 1.688, a dez minutos da estação do Alto da Serra e tratada com o dr. Fonseca, phone Central 333, rua Muratori n. 21, Lapa. (Tem photographia). Ultimo preço 25:000$000. (A 28661)

Gonorrhéa Syphilis — Syphilis, poucos dias aguda ou chronica, em ambos sexos, cura radical em injecções indolôres Av. Almirante Barroso, (Barão S. Gonçalo), 1, 2º and. 9 ás 19, T. C. 1.009. DR. PEDRO MAGALHÃES (A 28656) 6

Impotencia seu tratamento. Avenida Almirante Barroso, (antiga Barão de S. Gonçalo) n. 1, 2º andar — 9 ás 19. Dr. Pedro Magalhães (A 28655) 3

"A CURA DAS HERNIAS SEM OPERAÇÃO"

"CONTRA FACTOS NÃO HA ARGUMENTOS"

O dr. Menezes Doria, com consultorio á rua Santo Antonio n. 4, (antiga S. José), ao lado do Hotel Avenida, em cima da filial da Confeitaria Paschoal, recebeu as seguintes cartas de agradecimentos:

Exmo. sr. dr. Menezes Doria — Rio de Janeiro, 10 de setembro de 1926 — Tomo a liberdade de escrever-lhe esta para manifestar-lhe a minha gratidão pela cura radical da minha hernia, que durante onze annos me atormentou. E essa cura foi feita apenas com vinte applicações da "LIMPHA INDIGENA", do Coronel José Joaquim da Costa, sem que eu sentisse nenhum incommodo. Manifestando, pois, a minha satisfação, peço-lhe que me permitta publicar este meu sincero agradecimento. Com toda a consideração subscrevo-me Attº. Amº. e Obrº., Alvaro Estanislau de Faria (funccionario da Policia Maritima). — Reconheço a firma Alvaro Estanislau de Faria. Rio de Janeiro, 10 de setembro de 1926. Em testemunho de verdade — Djalma da Fonseca Hermes — Tabellião do 9º officio.

Illmo. Sr. Dr. Menezes Doria — Nesta — Com os meus melhores agradecimentos pelos seus cuidados no tratamento da hernia que soffria ha quatro annos, venho apresentar a V. S. as minhas felicitações pelo exito completo da minha cura radical com nove applicações da LIMPHA SECCANTINA. Aos meus amigos do Estado de Sergipe communiquei que a cura da hernia sem dôr e sem operação é uma verdade absoluta.

Autorizando a V. S. a fazer desta o uso que desejar, subscrevo-me seu Attº. Ador. e Obrº. — Manoel de Aguiar Mello — Rio de Janeiro, 12 de outubro de 1926, Rua Itacurussá, 75, Tijuca — Reconheço a firma Manoel de Aguiar Mello. Rio de Janeiro, 15 de outubro de 1926. Em testemunho da verdade, Djalma da Fonseca Hermes. Tabellião do 9º officio — Rio de Janeiro, 18 de outubro de 1926.

Illmo. Sr. Dr. Menezes Doria — Rua Santo Antonio n. 4, nesta. Pela presente tenho o prazer de communicar a V. S. que, quer por impressão pessoal, quer por exame feito por medicos da minha confiança e amizade, encontro-me perfeita e completamente curado da hernia dupla inguinal de que soffria ha tempos, devido unicamente ao processo de cura do sr. Coronel José Joaquim da Costa, por V. S. empregado, e isso em menos de trinta applicações que em nada impediram a actividade da minha vida e negocios. Com os meus sinceros agradecimentos, dou a V. S. autorização para fazer desta o uso que lhe convier e subscrevo-me de V. S. Attº. Obrº. — H. Motta Mendes — Rua Humaytá n. 73. Rio de Janeiro. Reconheço a firma de H. Motta Mendes — Rio de Janeiro, 19 de outubro de 1926 — Em testemunho de verdade. Lino Moreira — Tabellião do 12º officio. (A 29173)

FUNEBRES

D. Maria Guilhermina B. Baythe

Olga da Silva Dantas e filhas mandam rezar uma missa por alma de sua tia, comadre e madrinha MARIA G. BAYTHE, amanhã, quinta-feira, 21 do corrente, ás 9 1|2 horas, na egreja da Conceição e Bôa Morte. (A 29241)

Mercedes Monteiro Teixeira

Bernardino Luiz Teixeira Junior, Eponina Neiva Chaves Barcellos, Bernardino Luiz Teixeira e senhora, dr. Fernando Espindola de Mello e senhora, communicam o inesperado fallecimento de sua querida esposa, filha, nora e irmã MERCEDES MONTEIRO TEIXEIRA, e convidam para acompanhar o feretro que sairá hoje, ás 14 horas, do Sanatorio Guanabara para o cemiterio de S. João Baptista. Penhorados agradecem. (A 29209)

Jeronymo Alpoim da Fonseca Menezes

Sua familia convida os parentes e amigos para assistir á missa de 8º anniversario do seu fallecimento, que fará celebrar amanhã, quinta-feira, 21 do corrente, ás 8 horas, na capella do Orphanato de Santo Antonio, em Jacarépaguá. (A 29187)

Porcina Rangel de Azevedo

(PEQUENINA)
(7º DIA)

Carlos Rangel de Azevedo, senhora e filhos, Julio Pinna Rangel, senhora e filha, Miguel Pinna Rangel e senhora, Plinio Rangel, senhora e filhos, Manoel de Oliveira, senhora e filho, dr. Gastão Rangel, senhora e filhos, dr. Eurico Rangel, senhora e filhos, Miguel Eugenio Campos, senhora e filhos, Francisco Linhares e senhora, agradecem a todos que acompanharam até á sua ultima morada os restos mortaes de sua saudosa e sempre lembrada mãe, sogra, avó, irmã, cunhada e tia PORCINA RANGEL DE AZEVEDO, e de novo convidam a todos os seus parentes e amigos, para assistirem á missa de setimo dia que pelo descanso eterno de sua alma, mandam celebrar amanhã, quinta-feira, 21 do corrente, ás 9 1|2 horas, no altar-mór da egreja de São Francisco de Paula. (A 28605)

Antonio Caldas Guimarães

(APONTADOR DO MOINHO INGLEZ)

A viuva, filhos e demais parentes de ANTONIO CALDAS GUIMARAES, fallecido em 14 do corrente, consequencia do desastre do dia 4, no auto-omnibus, impossibilitados de agradecer pessoalmente a todos os amigos da familia, collegas e chefes do fallecido, de quem receberam as mais inequivocas provas de amizade e conforto em tão doloroso golpe, vêm, mui penhorados, patentear-lhes eterna gratidão e communicar que, devido á religião que adoptam, não haverá missa. — Rio, 17|10|1926. (10749)

Balsamo Apparecida

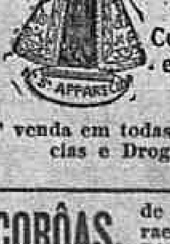

Interno
TOSSE, BRONCHITE e ASTHMA.
Externo
Córtes, dôres e Rheumatismo.
A' venda em todas as Pharmacias e Drogarias. (A 27958)

CORÔAS de flôres Naturaes — CASA JARDIM - Rua Gonçalves Dias n. 38 — Telephone 2852, C. — LEBRÃO & WALDEMAR (5820)

COMPANHIA BRASIL CINEMATOGRAPHICA

ODEON

HOJE

O eterno thema:

Uma mulher —
—Um homem e
—outro homem...

E' assim o lindo fim da

First National

AMOR BEDUINO

Programma SERRADOR

Protagonistas:

LEWIS STONE
Barbara Bedford
e
Catherine MacDonald

HOJE

DEMPSEY e TUNNEY

em seus treinos - aspectos do grandioso stadium de Philadelphia.

Para locação deste film do H. MARR SALES FILM CORPORATION — dirigir-se á Av. Rio Branco n. 9 — Sala 185 — End. teleg. CARCAB

HOJE HOJE

Numeros lindos, lindos bailados pelas

Girls Americanas
em sua
Semana de despedida

? A SEGUIR — IRENE ?

GLORIA

HOJE ainda o artista querido

Rudolph Valentino

no film maravilhoso da UNITED ARTISTS

O FILHO DO SHEIK

e **Baby Peggy** no film da UNIVERSAL O CHAPEUSINHO VERMELHO

Segunda-feira um film de maravilhosa belleza dirigido por **Charles Chaplin** **Casamento ou Luxo?**

Estréa — da troupe de comedias da qual faz parte a atriz Amelia de Oliveira—com direcção de Teixeira Pinto e Arthur de Oliveira — com a comedia **Amor sem ciumes...** — de Ernesto de Oliveira.

Capitolio Imperio

HOJE

HORARIO:
Jornal: 2 - 4 - 6 - 8 e 10.
Guarany: 2,20 - 4,20 - 6,20 - 8,20 e 10,20.

O GUARANY

Novella romantica de JOSE' DE ALENCAR
Um film patrocinado pela Paramount — Direcção de VITTORIO CAPELLARO —

Titulos de VASCO ABREU — Arreglo musical do Maestro GERMINI, sobre motivos da opera de CARLOS GOMES

No papel de «Pery», o protagonista:

MATIPA'

Um authentico Indio-Guarany

que nos vence de admiração e de surpresa pelos seus traços de Belleza, de Intelligencia, de Agilidade, de Força, de Coragem!

CHAMAMOS a attenção do publico para os lindos scenarios naturaes de presente versão do GUARANY, de José de Alencar, cujas scenas foram filmadas em Conceição de Itanhaem, em Itariru, no Parque Jabaquára, propriedade do Snr. Antonio Cantarella, na represa de Santo Amaro, e finalmente, em Bananal, no aldeiamento dos Indios Guaranys.

Mundo em Foco n. 114

A vida universal vista «á vol doiseau» pela objectiva cinematographica

O Gato e o Pato

Desenhos animados da PARAMOUNT

HOJE

HORARIO:
Jornal: 2 - 4 - 6 - 8 e 10.
Drama: 2,10 - 4,10 - 6,10 8,10 e 10 horas.
Comedia: 3,40 - 5,40 - 7,40 e 9,40.

A REVELAÇÃO DE UM FORMIDAVEL ARTISTA

Rudolph Schildkraut

N'um film da «UNIVERSAL-JEWEL» — que a PARAMOUNT apresenta:

O PAE desprezara o filho mais humilde pelo outro que galgara as culminancias da fama e da fortuna, sem se lembrar que sob a jaqueta do operario, muitas vezes pulsa um coração mais nobre que sob a casaca do CLUBMAN!

Não renegues teu sangue!

Paginas lancinantes de uma vida de sacrificio, que por fim colhe o premio da mais cruel ingratidão

Sobre este film disse o «NEW YORK TIMES», o quotidiano de mais peso na opinião americana:

«Um film profundamente sincero. Um trabalho esplendido de Schildkraut».

2 ACTOS COMICOS DA FOX:

O Estudante e o Hoteleiro

Fox News n. 43

Revista cine-graphica da vida Universal

A SEGUIR

NO CAPITOLIO:

A Dansa dos Amores

com Eleonor Boardman e Charles Ray

NO IMPERIO:

VAMO-NOS CASAR!

com Richard Dix e Lois Wilson

Musculos de ferro, coração de ouro, temido dos homens, adorado das mulheres, cavalleiro sem medo e sem macula, vae, finalmente, enfrentar a mulher adorada:

Tremerá elle deante d'aquelles olhos profundos e penetrantes como o mysterio?

Tremerá deante do Amor, quem jamais tremeu deante da Morte?

SIEGFRIED

SIEGFRIED é a personificação do homem forte. O super-homem do futuro. Um symbolo. Symbolo da audacia, da força e da belleza!

Grande orchestra especial

O collosso do anno! O formidavel successo da semana!

Grandiosa adaptação da obra immortal de RICHARD WAGNER, com PAUL RICHTER, o novo John Barrymore

Uma formidavel adaptação cinematographica da UFA

BRASIL-ACTUALIDADES
Botelho-Film

HOJE

CINE THEATRO AMERICANO

Rua Copacabana 743. Tel. Ip. 622

HOJE:
Continuação do formidavel successo

O Ladrão de Bagdad

com o admiravel Douglas Fairbanks

TIJUCA

Rua Conde de Bomfim n. 344 Tel. V. 3655

HOJE:
Um film que é todo uma gargalhada!

O HOMEM DO TILBURY

7 partes engraçadissimas com Sidney Chaplin

A rapariga do Far-west

6 partes com Juanita Hanfen
NETO POR ENCOMMENDA comedia

PARISIENSE

O CINEMA DOS «PROGRAMMAS DE OURO»

Programma Matarazzo

Segunda-feira Para satisfazer ao milhão de admiradores de

Carlito
(Charles Chaplin)

OS CLASSICOS VADIOS

BRASIL

Rua Haddock Lobo 437 — Tel. Villa 2012

HOJE:
Original festival de De Chocolat
No palco: — De Chocolat apresenta 10 magnificos artistas: entre os quaes Ascendina dos Santos e Dalva Spindola, estrellas da Companhia Negra, em interessante duetto.

Na téla: — Frank Merryl em

O REPORTER DE HOLLYWOOD,
5 actos de aventuras
Clara Bow, Donald Keith e Les Moran em
CAPRICHOS DE UMA MOÇA

Haddock Lobo

RUA HADDOCK LOBO N. 20
TELEPHONE: VILLA, 480

HOJE:
Grandioso festival organizado por
PEQUENA VERGA'RA
com um estupendo programma de palco: — Laura Orette, bailarina — Los Manjos, bailarina — Mlle Lina Dell, lyrica — Lucy Neves, bailarina — Mickail, bailarina — Jina Jacoponi, bailarina e Pequena Vergára no seu vasto repertorio.

Na téla: um excellente programma.

CINE THEATRO CENTRAL

Empreza Pinfildi

HOJE Varieté familiar — Grandes attracções mundiaes gymnasticas, comicas acrobacias, musicaes, canto e baile-NO PALCO - 4 sessões ás 8 hs. 5 1/2, 8 1/2 e 10 hs. HOJE

NA TELA O Diamond Programma apresenta

Carmel Myers e Kathrin Mac Guire na super producção

PIRATA DE AMOR

E mais a interessante comedia **A Casa dos Phantasmas** com **Harold Lloyd**

NO PALCO 4 Sessões 4 NO PALCO

Exito da TROUPE **Plus Ultra** da qual fazem parte os applaudidos artistas
Angeles Luiy
Adelina Ramos
Pablo Palos
Payta de Palos
Maria Electra
Luiz Americano
ROSITA AYALA
e Dimas Torregrosa

Grandioso exito de
Luiza D'Altaville Soprano Ligera.
La Soberana a rainha do tango
Les Loup's, guitarristas internacionaes
Rosita Rossi - La stella del bel canto
D'Alba - barytono
Lola Ramos - estylista argentina
Olga e Remo, equilibrista
Menga e Ondina - trapezistas
FERREIRA DA SILVA, parodista brasileiro
Les Plastons - equilibristas

Los Achileos cançonetistas
Izabel e Pura bailarinas

Sexta Feira 22 ás 9 3/4
Festa artistica do querido actor comico

Palitos

com um variadissimo programma.